

# 総合 ハンドブック

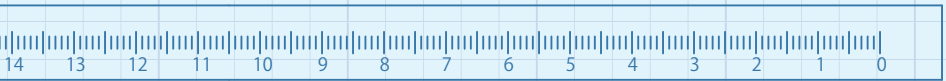

# お客様サポート企業

豊富な標準品と1個からの特注対応で、  
お客様の「ものづくり」をサポート

## 標準品

在庫品により1個から  
当日出荷します。

## セミ オーダー

標準品にないサイズも  
1個から製作します。



## 追加工

標準品をもとに、タップ  
や穴加工を1個から  
行います。

## 特注対応

規格にないサイズや特殊な  
形状もご要望、図面に  
あわせて製作します。

## 加工品

板金、切削加工、  
ご相談ください。

➡ P.184

# 製品 INDEX

はじめに P.2	<ul style="list-style-type: none"> <li>・カタログの見方</li> <li>・オンラインショップ</li> <li>・モノづくり情報サイト</li> </ul>
セットカラー P.8	
シム・スペーサー P.14	
ワッシャー P.18	
エンドプレート P.20	
カメラ / LED 照明ブラケット P.22	
真空パッドブラケット P.30	
センサブラケット P.34	
シャフトブラケット P.86	
エアチューブブラケット P.88	
小型レギュレータブラケット P.90	
圧力ゲージブラケット P.94	
ケーブルベヤサポーター P.98	
リニアストッパー P.100	

セットベース P.108	
ベアリングローラー P.112	
レベリングシステム P.116	
銘板 P.120	
トリム&トリムシール P.122	
ラバーシール P.130	
ラインプロ P.136	
バンパープロ P.148	
保護キャップ P.162	
樹脂プレート P.164	
ハンガー P.166	
マスキング P.174	
加工品案内 P.184	充実の機械設備でお客様のニーズに応えます。
資料請求 P.194	各種カタログのご請求が可能です。

セットカラー
シム・スペーサー
ワッシャー
エンドプレート
カメラ / LED 照明ブラケット
真空パッドブラケット
センサブラケット
シャフトブラケット
エアチューブブラケット
小型レギュレータブラケット
圧力ゲージブラケット
ケーブルベヤサポーター
リニアストッパー
セットベース
ベアリングローラー
レベリングシステム
銘板
トリム&トリムシール
ラバーシール
ラインプロ
バンパープロ
保護キャップ
樹脂プレート
ハンガー
マスキング
加工品案内
資料請求



# カタログの見方

目的のカテゴリページから、製品を見つけることができます。

### ① セットカラー

SET COLLAR



**トップメーカーならではの豊富なバリエーション**  
インナータイプ(S200タイプ)、スリットタイプ、内肉変位させたセットカラーなど種類も豊富で選べ、計 3000 アイテムのラインナップ。

詳細は岩田製作所  
オンラインショップから ▶▶▶ [www.iwata-fa.jp](http://www.iwata-fa.jp)

#### アプリケーション紹介

**SC ノーマルタイプ**



フリーの固定

**SC ベアリング取付タイプ**



ベアリング押さえ

**SC 3穴付タイプ**



ドグの取付付

**SCS ロケットタイプ**



フレット穴の取付付

**SCS 6穴内径ネジタイプ**



センター用ドグ

**SCS ネジ付タイプ**



フレットの取付付

**SCSS フラケットの取付付**



ネジシャフトの固定

**SCSS 内径ネジタイプ**



位置決めストッパー

**SCSS 8-10穴内径タイプ**



スプロケットの固定

#### ② クサビカラー

● 特殊形状のクサビを使用ししてシャフトを締め付け、

● 内径ライオンタイプ、φ10-150



#### ③ スタンダードセットカラー

● 止めネジで取り付ける汎用タイプ

● 止めネジでシャフトを締め付けるセットカラーです。簡便な取付方法などを使用でき、シリーズ中、最もコンパクトなタイプです。

● 内径ライオンタイプ、φ3-80



#### ④ スタンダードスリットカラー

● 締め付けの強いスリットタイプ

● 溝で締め付けるため、スラストが強く、シャフトに傷付けにくいタイプです。シリーズ中、最もバリエーションの豊富なタイプです。

● 内径ライオンタイプ、φ3-120



#### ⑤ スタンダードセパレートカラー

● 簡便に取付可能なセパレートタイプ

● 機械の組立時やメンテナンス時に対応したセパレート構造のセットカラーです。スリットタイプ同様、スラストが強く、シャフトに傷付けにくいタイプです。

● 内径ライオンタイプ、φ3-120



### ① セットカラー

SET COLLAR



詳細は岩田製作所  
オンラインショップから ▶▶▶ [www.iwata-fa.jp](http://www.iwata-fa.jp)

タイプ	ノーマル	ノーマル	ノーマル	ベアリング取付用
スタンダードセットカラー	スタンダードスリットカラー	スタンダードセパレートカラー	スタンダードスリットカラー	スタンダードスリットカラー
内径：10 - 150、材質：表面硬化鋼 S45C / 黄銅、SUJ2	内径：10 - 150、材質：表面硬化鋼 S45C / 黄銅、SUJ2	内径：10 - 150、材質：表面硬化鋼 S45C / 黄銅、SUJ2	内径：10 - 150、材質：表面硬化鋼 S45C / 黄銅、SUJ2	内径：10 - 150、材質：表面硬化鋼 S45C / 黄銅、SUJ2

タイプ	スタンダードスリットカラー	スタンダードセパレートカラー	スタンダードスリットカラー	スタンダードスリットカラー
スタンダードスリットカラー	スタンダードセパレートカラー	スタンダードスリットカラー	スタンダードスリットカラー	スタンダードスリットカラー
内径：10 - 150、材質：表面硬化鋼 S45C / 黄銅、SUJ2	内径：10 - 150、材質：表面硬化鋼 S45C / 黄銅、SUJ2	内径：10 - 150、材質：表面硬化鋼 S45C / 黄銅、SUJ2	内径：10 - 150、材質：表面硬化鋼 S45C / 黄銅、SUJ2	内径：10 - 150、材質：表面硬化鋼 S45C / 黄銅、SUJ2

タイプ	クサビカラー	クサビカラー	クサビカラー	クサビカラー
クサビカラー	クサビカラー	クサビカラー	クサビカラー	クサビカラー
内径：10 - 150、材質：表面硬化鋼 S45C / 黄銅、SUJ2	内径：10 - 150、材質：表面硬化鋼 S45C / 黄銅、SUJ2	内径：10 - 150、材質：表面硬化鋼 S45C / 黄銅、SUJ2	内径：10 - 150、材質：表面硬化鋼 S45C / 黄銅、SUJ2	内径：10 - 150、材質：表面硬化鋼 S45C / 黄銅、SUJ2

タイプ	スタンダードスリットカラー	スタンダードセパレートカラー	スタンダードスリットカラー	スタンダードスリットカラー
スタンダードスリットカラー	スタンダードセパレートカラー	スタンダードスリットカラー	スタンダードスリットカラー	スタンダードスリットカラー
内径：10 - 150、材質：表面硬化鋼 S45C / 黄銅、SUJ2	内径：10 - 150、材質：表面硬化鋼 S45C / 黄銅、SUJ2	内径：10 - 150、材質：表面硬化鋼 S45C / 黄銅、SUJ2	内径：10 - 150、材質：表面硬化鋼 S45C / 黄銅、SUJ2	内径：10 - 150、材質：表面硬化鋼 S45C / 黄銅、SUJ2

タイプ	クサビカラー	クサビカラー	クサビカラー	クサビカラー
クサビカラー	クサビカラー	クサビカラー	クサビカラー	クサビカラー
内径：10 - 150、材質：表面硬化鋼 S45C / 黄銅、SUJ2	内径：10 - 150、材質：表面硬化鋼 S45C / 黄銅、SUJ2	内径：10 - 150、材質：表面硬化鋼 S45C / 黄銅、SUJ2	内径：10 - 150、材質：表面硬化鋼 S45C / 黄銅、SUJ2	内径：10 - 150、材質：表面硬化鋼 S45C / 黄銅、SUJ2

タイプ	クサビカラー	クサビカラー	クサビカラー	クサビカラー
クサビカラー	クサビカラー	クサビカラー	クサビカラー	クサビカラー
内径：10 - 150、材質：表面硬化鋼 S45C / 黄銅、SUJ2	内径：10 - 150、材質：表面硬化鋼 S45C / 黄銅、SUJ2	内径：10 - 150、材質：表面硬化鋼 S45C / 黄銅、SUJ2	内径：10 - 150、材質：表面硬化鋼 S45C / 黄銅、SUJ2	内径：10 - 150、材質：表面硬化鋼 S45C / 黄銅、SUJ2

アプリケーション紹介では、  
どのような場面で使用されているのかを紹介しています。

各ページにカテゴリー一覧を付けています。  
該当カテゴリーには色がついています。

ラインアップ紹介では、  
製品の種類をわかりやすく説明しています。

詳細は web サイトで確認ができます。

凡例を載せていますので、参考にしてください。  
※カテゴリによっては凡例がない場合もあります。

製品名と説明です。詳細は web サイトで確認ができます。  
<https://www.iwata-fa.jp/>

追加工対応製品です。  
詳細は P.184 をご覧ください。

オプション追加対応製品です。  
詳細は P.187 をご覧ください。

#### その他アイコンの説明

セミ  
オーダー

標準品にないサイズでも、1個から  
短納期で対応します。

追加工

標準品をもとに、タップや穴加工  
を1個から行います。



# オンラインショップ

IWATAのWebサイトでは、製品情報の確認や、製品の購入などが可能です。

<https://www.iwata-fa.jp>



新製品情報

新製品の情報をいち早く掲載しています。

カタログ・サンプル請求

弊社のカタログやサンプルをご請求いただけます。

特注品のお問い合わせ

特注品お問い合わせシートをダウンロードして、ご利用いただけます。

## 簡単検索! & 簡単選定!

品番を使って簡単検索

1 カタログ掲載の品番をチェック!

2 検索窓に品番を入力して検索!

3 直接、製品詳細ページへ!

絞り込み検索で欲しい製品がすぐに見つかる

製品カテゴリページから

絞り込み検索で、欲しい製品へのアクセスを早く!

絞り込み検索

※絞り込み内容例

## 特設ページも充実!

福祉・介護業界や航空宇宙業界、工場・物流倉庫向けの製品などに焦点を絞った特設ページもございます。詳細はIWATAホームページ、または右記のQRコードからアクセスしてください。

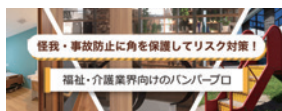

## オンラインショップ

オンラインショップでは、IWATAの製品を1個からお買い求めいただけます。

### 購入の流れ

最初に「新規会員登録」が必要になります。

「会員登録完了お知らせ」メールをもって会員登録が終了します。

※個人のお客様との取引は、  
代引のみとさせていただきます。



### 購入画面



ご注文製品の「数量」を入力し、「カート」をクリックしてください。



買い物が終わりましたら、メールアドレスとパスワードを入力の上、「購入内容の確認」をクリックしてください。



「購入内容の確認」画面が表示されます。内容をご確認いただき、間違いがなければ「購入内容の確認」をクリックしてください。  
「購入内容の修正」をクリックすると、この「購入内容の一覧・修正」に戻ることができます。

#### ■受注・出荷日について

在庫のある製品は、平日16:00までにご注文いただけますと、当日出荷します。

※地域によりお届けできる日数は異なります。

土曜日・日曜日・その他休日のご注文製品については、最遅で翌営業日の出荷となります。受注後当社より注文内容及び出荷日の確認をメールにてお知らせいたします。

#### ■製品を複数ご注文いただいた場合

例外を除き一括納品となります。

在庫のない製品が含まれる場合は、すべての製品が揃ってからの出荷となります。お急ぎの場合は、状況に応じて対応させていただきますので、お気軽にご相談ください。

#### ■送料について

ご購入金額が5,000円未満(税抜)の場合、別途送料600円(税抜)をご請求させていただきます。(佐川急便、または西濃運輸)その他の運送便をご指定の場合はご連絡ください。送料は別途お見積りさせていただきます。

(取扱可能運送便:ヤマト運輸・エスライン)

※離島、一部地域、大型製品や重物物製品については追加料金がかかる場合がございます。

#### ■製品の返品・交換について

ご注文とは異なる製品が届いた場合や不良品等は、確認後に良品と交換させていただきます。その場合、製品到着後7日以内に到着しすでにご返送ください。お客様の都合による返品交換はご容赦ください。

#### ■お支払方法について

##### 【代引の場合】

代金は製品到着時に配達員へ現金でお支払ください。

(代金引換代行会社:佐川急便)

別途代引手数料300円(税抜)をご請求させていただきます。

領収証は運送業者が代行して発行いたします。

(税法上の正規の領収証になります)

代引でご注文いただき、製品を受け取らなかったお客様に関しては、当社の実損額を請求する場合がございます。

※お客様のご住所とお届け先が異なる場合、代引での発送はできません。

※ご購入金額が30万円を超える場合、代引はご利用いただけません。

##### 【銀行振込の場合】

請求書に記載された指定の銀行口座へ、製品着後1週間以内にお支払いください。

振込手数料はお客様のご負担とさせていただきます。

※法人のお客様のみの対応とさせていただきます。

個人のお客様は代引でのお支払いをご利用ください。

ご購入金額が10万円を超える場合は、お支払方法を変更させていただきます。ご都合がございました。



## モノづくり情報



### モノづくりに役立つ情報と課題解決の情報を発信！

岩田製作所のモノづくりにかかわる様々な情報を発信しています。

機械要素部品の基礎知識、安全対策に関する豆知識など

取扱製品や業界ならではの課題について、

「岩田製作所で解決できる情報」を発信します。

### モノづくり情報

モノづくりや課題解決に役立つ情報を発信するサイト

タグで検索

- AMS・LH規格 JSQ1100
- Rohs2 コロナ規
- コロナ対策 改正RoHS
- 航空宇宙
- 新型コロナウイルス
- 飛沫感染ボード エッジ保護
- クッション コーナガード
- コーナークッション
- コーナーパーンパー ゴム柱
- シーリング シール材

検索から探す

業界から探す

製品から探す

運営企業サイト

岩田製作所の企業情報サイト

オンラインショップ

製品情報も検索できる通販サイト

プライバシーポリシー

セキュリティポリシー

ご利用規約

お問い合わせ

### おすすめ記事

2021年06月29日

**保護キャップの特注対応について**

岩田製作所では、保護キャップの特注対応も行っています。本記事では、そんな保護キャップの基本情報や特注品などについてご紹介していきます。

[ゴム製](#) [プラスチック](#) [金属キャップ](#)

[保護キャップ](#)

2021年07月07日 NEW

**愛知大学様 パーテーション設置**

岩田製作所では、金具製品はもちろんのこと、アクリルなどをほじりめとする樹脂製品も加工、販売しています。昨今のコロナ禍において、無くならない存在となった飛沫感染…

[コロナ様](#) [コロナ対策](#) [新型コロナウイルス](#)

[肉交感染ボード](#)

2021年05月18日

**ラミネートシム紹介動画**

岩田製作所の「ラミネートシム」は0.05mmの厚み部分から様々な機能層と構成されており、それを一枚一枚調整していくことで希望の性能を作り上げていく特殊な材料です。

[AMS・LH規格](#) [JSQ1100](#) [航空宇宙](#)

[バリ加工](#) [クレープ](#) [ラミネートシム](#)

[異径調整板](#) [加工](#) [加工](#) [特注対応](#)

2021年01月29日

**試作から量産まで 岩田製作所の特注加工品**

岩田製作所ではカゲロウ製品だけでなく、お客様からご要望いただいた、一から制作する加工品も承ります。岩田製作所では、標準0.005mm～0.0mmの公差を加工で…

[加工](#) [加工](#) [検査](#) [検査](#)

### お知らせ

2021/07 [お知らせ](#) 夏季休業 令和3年6月7日～令和3年8月16日になります。

2021/03 [お知らせ](#) コーポレートサイト、モノづくり情報発信サイトをオープンしました。

2021/02 [お知らせ](#) 安全対策品カタログ2021を発行しました。

2021/02 [お知らせ](#) 5月～3/12 JAPAN SHOP オンライン展示会出展のお知らせ

### ピックアップ

**工場・物流倉庫向け**

**岩田製作所の安全対策品**

### 新着記事

2021年06月29日

**保護キャップの特注対応について**

岩田製作所では、保護キャップの特注対応も行っています。本記事では、そんな保護キャップの基本情報…

2021年07月07日 NEW

**愛知大学様 パーテーション設置**

岩田製作所では、金具製品はもちろんのこと、アクリルなどをほじりめとする樹脂製品も加工…

2021年06月18日

**セットカラー 各部の名称・用語解説**

セットカラーとは、主に軸（シャフト）に溝を削り付けて物を固定する部品…

2021年06月18日

**表面処理 について**

表面処理とは、めっきや塗装、熱処理などで物質表面の性質を向上させる処理のことです。例えば、…

6





キーワード、業界別、課題別、製品…  
様々な検索方法から、お役立ち情報を簡単検索！



気になる情報に  
すぐにアクセス！



岩田製作所の製品・モノづくりに関わる  
様々な記事を掲載！



記事は続々公開！



気になる製品は…  
オンラインショップで簡単購入！

関連製品から



オンラインショップへ  
簡単リンク！



詳しくは

岩田 モノづくり

検索

https://monodukuri.iwata-fa.jp/





# セットカラー

SET COLLAR



セットカラー

シム・スパーサー

ワッシャー

エンドプレート

カメラ/LED照明ブラケット

真空パッドブラケット

センサブラケット

シャフトブラケット

エアチューブブラケット

小型レギュレータブラケット

圧力ゲージブラケット

ケーブルベヤサポーター

リニアストッパー

セットベース

ベアリングローラー

レベリングシステム

鏡板

トリム&トリムシール

ラバーシール

ラインプロ

パンパープロ

保護キャップ

樹脂プレート

ハンガー

マスキング

加工品案内

資料請求



## トップメーカーならではの豊富なバリエーション

インチサイズのシャフト、角シャフト、六角支柱に合わせたセットカラーなど独自規格も追加され、約 3000 アイテムのラインアップ。

## ラインアップ紹介



### クサビカラー®

●特殊形状のクサビを使用してシャフトを締め付け。

・内径ラインアップ:  
φ10~50



### スタンダードセットカラー

●止めネジで取り付ける汎用タイプ

止めネジでシャフトを押さえて固定するセットカラーです。

簡易的な位置決めなどで使用でき、シリーズ中、最もコンパクトなタイプです。

・内径ラインアップ: φ3~80



### スタンダードスリットカラー®

●締結力の強いスリットタイプ

面で締め付けるため、スラスト力が強く、シャフトに傷が付きにくいタイプです。シリーズ中、最もバリエーションの豊富なタイプです。

・内径ラインアップ: φ3~120



### スタンダードセパレートカラー®

●簡単に脱着可能なセパレートタイプ

機械の組立時やメンテナンス時に便利なセパレート構造のセットカラーです。スリットタイプ同様、スラスト力が強く、シャフトに傷が付きにくいタイプです。

・内径ラインアップ: φ3~120



## アプリケーション紹介

### SC ノーマルタイプ

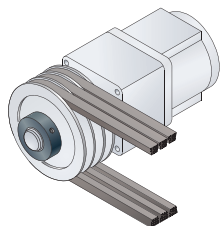

プーリーの固定

### SC ベアリング固定用タイプ

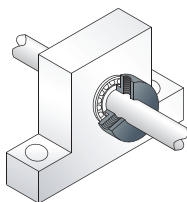

ベアリング押さえ

### SC 3穴付タイプ

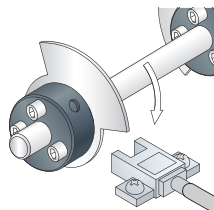

ドグの取り付け

### SCS Dカットタイプ

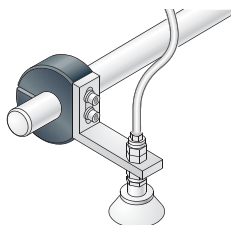

ブラケットの取り付け

### SCS 六角内径ネジタイプ

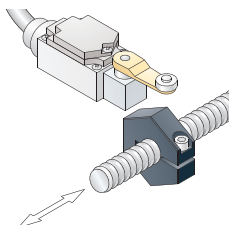

センサー用ドグ

### SCS ネジ穴付タイプ

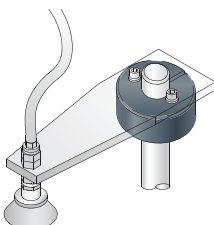

プレートの取り付け

### SCSS 内径ネジタイプ

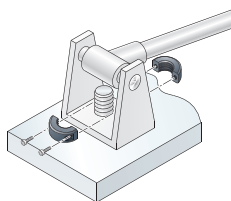

ネジシャフトの固定

### SCSS ダンパー付タイプ

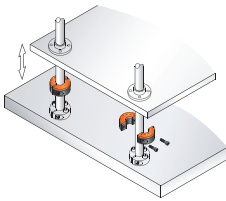

位置決めストッパー

### SCSS キー逃がし溝付タイプ

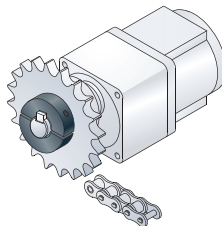

スプロケットの固定

セットカラー

シム・  
スペーサー

ワッシャー

エンド  
プレート

カメラ/LED  
照明ブラケット  
真空パッド  
ブラケット

センサ  
ブラケット

シャフト  
ブラケット

エアチューブ  
ブラケット

小型レギュレータ  
ブラケット

圧力ゲージ  
ブラケット

ケーブルペヤ  
サポーター

リニア  
ストッパー

セットベース

ベアリング  
ローラー

レベリング  
システム

銘板

トリム&  
トリムシール

ラバーシール

ラインプロ

バンパープロ

保護キャップ

樹脂プレート

ハンガー

マスキング

加工品案内

資料請求



# セットカラー

## SET COLLAR

- セットカラー
- シム・スペーサー
- ワッシャー
- エンドプレート
- カメラ/LED照明ブラケット
- 真空パッドブラケット
- センサブラケット
- シャフトブラケット
- エアチューブブラケット
- 小型レギュレータブラケット
- 圧力ゲージブラケット
- ケーブルベヤサポーター
- リニアストッパー
- セットベース
- ベアリングローラー
- レベルングシステム
- 鋭板
- トリム&トリムシール
- ラバーシール
- ラインプロ
- バンパープロ
- 保護キャップ
- 樹脂プレート
- ハンガー
- マスキング
- 加工品案内
- 資料請求

〈凡例〉

製品画像

タイプ

品名

内径・材質/表面処理:



ノーマル

**スタンダードスリットカラー®**

内径: 3~120, 材質/表面処理: S45C/黒染め, S45C/三価クロロメートメッキ, S45C/無電解ニッケルメッキ, S45C/ニッケルクロムメッキ, SUS304, SUS316L, A2017, 樹脂POM(白色)



角シャフト用

**スタンダードセパレートカラー®**

内径: 15, 20, 25, 材質/表面処理: S45C/無電解ニッケルメッキ, SUS304



2穴付

**スタンダードスリットカラー®**

内径: 6~50, 材質/表面処理: S45C/黒染め, S45C/無電解ニッケルメッキ, SUS304



ノーマル

**クサビカラー®**

**クランプレバー付**

内径: 10~50, 材質/表面処理: S45C/黒染め, SUS304



ノーマル

**スタンダードセパレートカラー®**

内径: 3~120, 材質/表面処理: S45C/黒染め, S45C/三価クロロメートメッキ, S45C/無電解ニッケルメッキ, S45C/ニッケルクロムメッキ, SUS304, SUS316L, A2017



2穴付

**クサビカラー®**

**クランプレバー付**

内径: 10~50, 材質/表面処理: S45C/黒染め, SUS304



2穴付

**スタンダードセパレートカラー®**

内径: 8~50, 材質/表面処理: S45C/黒染め, S45C/無電解ニッケルメッキ, SUS304

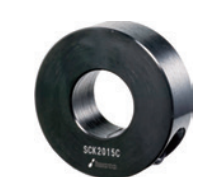

ノーマル

**クサビカラー®**

内径: 10~50, 材質/表面処理: S45C/黒染め, SUS304



鋼管用

**スタンダードセパレートカラー®**

内径: 10.5~48.6, 材質/表面処理: S45C/黒染め, SUS304



2穴付

**クサビカラー®**

内径: 10~50, 材質/表面処理: S45C/黒染め, SUS304



3穴付

**クサビカラー®**

**クランプレバー付**

内径: 10~50, 材質/表面処理: S45C/黒染め, SUS304



ノーマル

**スタンダードセットカラー**

内径: 3~80, 材質/表面処理: S45C/黒染め, S45C/三価クロロメートメッキ, S45C/無電解ニッケルメッキ, S45C/ニッケルクロムメッキ, SUS304, A2017, 樹脂POM(白色)



六角シャフト用

**スタンダードセパレートカラー®**

内径: 8~17, 材質/表面処理: S45C/無電解ニッケルメッキ, SUS304



2穴付

**スタンダードセットカラー**

内径: 3~50, 材質/表面処理: S45C/黒染め, S45C/無電解ニッケルメッキ, SUS304



3穴付

**クサビカラー®**

内径: 10~50, 材質/表面処理: S45C/黒染め, SUS304





3 穴付

**スタンダードセットカラー**

内径:12~50、材質/表面処理:  
S45C/黒染め



3 穴付

**スタンダード  
スリットカラー®**

内径:6~50、材質/表面処理:  
S45C/黒染め、S45C/無電解ニッ  
ケルメッキ、SUS304



3 ザグリ穴付

**クサビカラー®  
クランプレバー付**

内径:10~50、材質/表面処理:  
S45C/黒染め、SUS304



3 ザグリ穴付

**クサビカラー®**

内径:10~50、材質/表面処理:  
S45C/黒染め、SUS304



4 穴付

**スタンダードセットカラー**

内径:3~50、材質/表面処理:  
S45C/黒染め、S45C/無電解ニッ  
ケルメッキ、SUS304



2 ネジ穴付

**クサビカラー®  
クランプレバー付**

内径:10~50、材質/表面処理:  
S45C/黒染め、SUS304



2 ネジ穴付

**クサビカラー®**

内径:10~50、材質/表面処理:  
S45C/黒染め、SUS304



2 ネジ穴付

**スタンダード  
スリットカラー®**

内径:6~50、材質/表面処理:  
S45C/黒染め、S45C/無電解ニッ  
ケルメッキ、SUS304

追加加工



2 ネジ穴付

**スタンダード  
セパレートカラー®**

内径:8~50、材質/表面処理:  
S45C/黒染め、S45C/無電解ニッ  
ケルメッキ、SUS304



3 ネジ穴付

**クサビカラー®  
クランプレバー付**

内径:10~50、材質/表面処理:  
S45C/黒染め、SUS304



3 ネジ穴付

**クサビカラー®**

内径:10~50、材質/表面処理:  
S45C/黒染め、SUS304



3 ネジ穴付

**スタンダード  
スリットカラー®**

内径:15~40、材質/表面処理:  
S45C/黒染め、S45C/無電解ニッ  
ケルメッキ、SUS304



ベアリング固定用

**スタンダードセットカラー**

内径:3~40、材質/表面処理:  
S45C/黒染め、S45C/無電解ニッ  
ケルメッキ、SUS304



ベアリング固定用

**スタンダード  
スリットカラー®**

内径:3~40、材質/表面処理:  
S45C/黒染め、S45C/無電解ニッ  
ケルメッキ、SUS304



ベアリング固定用(ロング)

**スタンダード  
セパレートカラー®**

内径:8~55、材質/表面処理:  
S45C/黒染め、S45C/無電解ニッ  
ケルメッキ、SUS304



Dカットネジ無

**スタンダード  
スリットカラー®**

内径:15~40、材質/表面処理:  
S45C/黒染め

セットカラー

シム・  
スペーサー

ワッシャー

エンド  
プレート

カメラ/LED  
照明ブラケット  
真空/パッド  
ブラケット

センサ  
ブラケット

シャフト  
ブラケット

エアチューブ  
ブラケット

小型レギュレータ  
ブラケット

圧力ゲージ  
ブラケット

ケーブルペヤ  
サポーター

リニア  
ストッパー

セットベース

ベアリング  
ローラー

レベリング  
システム

銘板

トリム&  
トリムシール

ラバーシール

ラインプロ

パンパーパーロ

保護キャップ

樹脂プレート

ハンガー

マスキング

加工品案内

資料請求



# セットカラー

## SET COLLAR

セットカラー

シム・スパーサー

ワッシャー

エンド  
プレート

カメラ/LED  
照明ブラケット

真空パッド  
ブラケット

センサ  
ブラケット

シャフト  
ブラケット

エアチューブ  
ブラケット

小型レギュレータ  
ブラケット

圧力ゲージ  
ブラケット

ケーブルペヤ  
サポーター

リニア  
ストッパー

セットベース

ベアリング  
ローラー

レベルング  
システム

鋭板

トリム&  
トリムシール

ラバーシール

ラインプロ

パンパープロ

保護キャップ

樹脂プレート

ハンガー

マスキング

加工品案内

資料請求



Dカットネジ無

スタンダード  
セパレートカラー®

内径:15~40,材質/表面処理:  
S45C/黒染め



Dカットネジ付

クサビカラー®  
クランプレバー付

内径:10~50,材質/表面処理:  
S45C/黒染め,SUS304



Dカットネジ付

クサビカラー®

内径:10~50,材質/表面処理:  
S45C/黒染め,SUS304



Dカットネジ付

スタンダードセットカラー

内径:6~30,材質/表面処理:  
S45C/黒染め,S45C/無電解ニッ  
ケルメッキ,SUS304

追加加工



Dカットネジ付

スタンダード  
スリットカラー®

内径:8~50,材質/表面処理:  
S45C/黒染め,S45C/無電解ニッ  
ケルメッキ,SUS304

追加加工



Dカットネジ付

スタンダード  
セパレートカラー®

内径:8~50,材質/表面処理:  
S45C/黒染め,S45C/無電解ニッ  
ケルメッキ,SUS304



内径ネジ(並目)

スタンダード  
スリットカラー®

内径:M3×P0.5~M30×P3.5,  
材質/表面処理:S45C/黒染め,  
SUS304



内径ネジ(細目)

スタンダード  
スリットカラー®

内径:M6×P0.75~M35×  
P1.5,材質/表面処理:S45C/黒染  
め



内径ネジ(細目)

スタンダード  
セパレートカラー®

内径:M8×P0.75~M35×  
P1.5,材質/表面処理:S45C/黒染  
め



内径ネジ(シリンダー用)

スタンダード  
スリットカラー®

内径:M8×P1.0~M30×P1.5,  
材質/表面処理:S45C/黒染め



六角内径ネジ(並目)

スタンダード  
スリットカラー®

内径:M8×P1.25~M30×  
P3.5,材質/表面処理:SGD3/黒  
染め



六角内径ネジ(細目)

スタンダード  
スリットカラー®

内径:M8×P0.75~M35×  
P1.5,材質/表面処理:SGD3/黒  
染め,SUS303

追加加工



キー逃がし溝付

スタンダードセットカラー

内径:15~50,材質/表面処理:  
S45C/黒染め,SUS304

追加加工



キー逃がし溝付

スタンダード  
スリットカラー®

内径:15~50,材質/表面処理:  
S45C/黒染め,SUS304

追加加工



キー逃がし溝付

スタンダード  
セパレートカラー®

内径:15~50,材質/表面処理:  
S45C/黒染め,SUS304



キー逃がし溝・3穴付

スタンダード  
スリットカラー®

内径:15~30,材質/表面処理:  
S45C/黒染め



キー逃がし溝・4穴付

スタンダードセットカラー

内径:6~50、材質/表面処理:  
S45C/黒染め



ダンパー付

スタンダード  
スリットカラー®

内径:3~50、材質/表面処理:  
S45C/カチオン電着塗装、S45C/  
無電解ニッケルメッキ、SUS304



ダンパー付

スタンダード  
セパレートカラー®

内径:6~30、材質/表面処理:  
S45C/カチオン電着塗装、S45C/  
無電解ニッケルメッキ、SUS304



追加工

内径拡大追加工

材質/表面処理:鉄(黒染め)、  
SUS304



追加工

2穴追加工

材質/表面処理:鉄(黒染め)、  
SUS304



追加工

2ザグリ穴追加工

材質/表面処理:鉄(黒染め)、  
SUS304



追加工

2ネジ穴追加工

材質/表面処理:鉄(黒染め)、  
SUS304



追加工

Dカット・ネジ穴追加工

材質/表面処理:鉄(黒染め)、  
SUS304



追加工

キー溝追加工

材質/表面処理:鉄(黒染め)、  
SUS304



追加工

外周ネジ追加工

材質/表面処理:鉄(黒染め)、  
SUS304



オプション

ウレタンダンパーノーマル

内径:5~50、材質/表面処理:ウレ  
タン硬度(ショア):A90、厚さ:3、  
5



オプション

ウレタンダンパースリット

内径:3~50、材質/表面処理:ウレ  
タン硬度(ショア):A70または、  
A90、厚さ:2、3、5

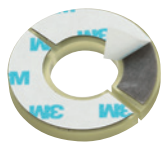

オプション

ウレタンダンパー  
スリット両面テーブ付

内径:8~30、材質/表面処理:ウレ  
タン硬度(ショア):A70、厚さ:3、  
5



オプション

ウレタンダンパー  
セパレート両面テーブ付

内径:8~30、材質/表面処理:ウレ  
タン硬度(ショア):A70、厚さ:3、  
5



オプション

ちょうボルト

材質/表面処理:SUSXM7、ネジサ  
イズ:M3×8~M10×20



オプション

傷防止ネジ

材質/表面処理:鉄(黒染め)、  
SUS303、ネジサイズ:M3×5~  
M10×16

セットカラー

シム・  
スペーサー

ワッシャー

エンド  
プレート

カメラ/LED  
照明ブラケット  
真空/パッド  
ブラケット

センサ  
ブラケット

シャフト  
ブラケット

エアチューブ  
ブラケット

小型レギュレータ  
ブラケット

圧力ゲージ  
ブラケット

ケーブルペヤ  
サポーター

リニア  
ストッパー

セットベース

ベアリング  
ローラー

レベリング  
システム

銘板

トリム&  
トリムシール

ラバーシール

ラインプロ

パンパープロ

保護キャップ

樹脂プレート

ハンガー

マスキング

加工品案内

資料請求



# シム・スペーサー

SHIM・SPACER



セットカラー

シム・  
スペーサー

ワッシャー

エンド  
プレート

カメラ/LED  
照明ブラケット

真空パッド  
ブラケット

センサ  
ブラケット

シャフト  
ブラケット

エアチューブ  
ブラケット

小型レギュレータ  
ブラケット

圧力ゲージ  
ブラケット

ケーブルヤ  
サポーター

リニア  
ストッパー

セットベース

ベアリング  
ローラー

レベリング  
システム

鋭板

トリム&  
トリムシール

ラバーシール

ラインプロ

パンパープロ

保護キャップ

樹脂プレート

ハンガー

マスキング

加工品案内

資料請求



## 精密なすき間調整に対応

0.005mm からの豊富な板厚バリエーションで、様々なすき間調整に対応。

モーターベースやピローの芯出し、ベアリング調整など機械の組立時に便利です。ご希望にあわせて製作する「セミアオーダー」は、\*翌日出荷という短期対応です。

\*当日出荷サービスもご用意です。

## ラインアップ紹介

### シムリング



材質:鉄、焼入鋼、ステンレス、真鍮、銅、アルミ  
板厚:0.01mm~6.0mm  
形状:リング、ベアリング用、フランジ用、C型、キー逃がし溝付

### ベース用シム



材質:鉄、焼入鋼、ステンレス、真鍮、アルミ  
板厚:0.05mm~6.0mm  
形状:アライメントシム、モーターベース用、ピローブロック用、1溝、2溝、1穴、2穴、4穴

### シムプレート・シムボックス



シムプレート  
材質:鉄、焼入鋼、ステンレス、真鍮、銅、アルミ  
板厚:0.025mm~6.0mm  
幅:10mm~365mm



シムボックス  
材質:鉄、ステンレス、真鍮  
板厚:0.005mm~0.25mm  
幅:10mm~150mm

### ラミネートタイプ



材質:ステンレス/真鍮/アルミ  
板厚:0.5、1.0mm  
0.05mm  
0.5mm  
など

0.05mmの板を接着剤で貼り合わせたラミネートタイプ。カッターなどではく離して、0.05mm単位の板厚調整が可能です。

国内唯一のラミネート(積層)シム標準品メーカーです。米国航空宇宙規格 AMS-DTL-22499 準拠  
ドイツ航空宇宙規格 LN29557準拠(アルミは除く)

MARTIN Laminum® M-TECHL  
Partner for Precision.



## サービス紹介

### オプション

#### レーザーマーキング



板厚や部品番号などをレーザーマーキングします。

#### スタンプマーキング



板厚のみ金属用インキを使用しマーキングします。

#### 黒染め



黒染め処理を行います。

#### 粘着剤塗布

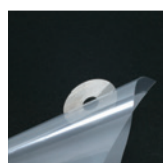

仮止め用の粘着剤を塗布します。

## アプリケーション紹介

### ベアリング用シムリング

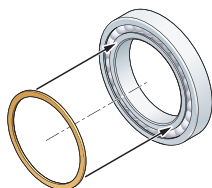

ベアリング内輪、外輪

### シムCタイプ

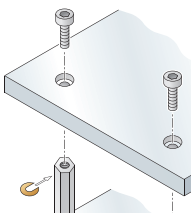

シャフト端部

### フランジ用シムリング

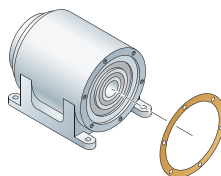

減速機など

### ベース用シム(1穴)

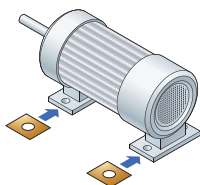

モーターの高さ調整

### ベース用シム(1溝)

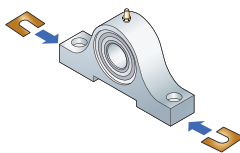

ピローの高さ調整

### ベース用シム(2溝)

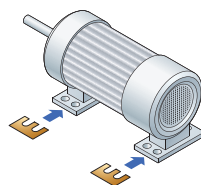

モーターの高さ調整

### アライメントシム

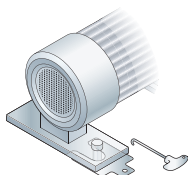

アライメントシムの引き抜きには市販のスプリングフックツール等がご利用いただけます。  
※穴径φ5

セットカラー

シム・スペーサー

ワッシャー

エンドプレート

カメラ/LED照明ブラケット

真空パッドブラケット

センサブラケット

シャフトブラケット

エアチューブブラケット

小型レギュレータブラケット

圧力ゲージブラケット

ケーブルベヤサポーター

リニアストッパー

セットベース

ベアリングローラー

レベリングシステム

銘板

トリム&トリムシール

ラバーシール

ラインプロ

バンパープロ

保護キャップ

樹脂プレート

ハンガー

マスキング

加工品案内

資料請求



# シム・スペーサー

SHIM・SPACER

セットカラー

シム・スペーサー

ワッシャー

エンドプレート

カメラ/LED照明ブラケット

真空パッドブラケット

センサブラケット

シャフトブラケット

エアチューブブラケット

小型レギュレータブラケット

圧力ゲージブラケット

ケーブルペヤサポーター

リニアストッパー

セットベース

ベアリングローラー

レベリングシステム

鋭板

トリム&トリムシール

ラバーシール

ラインプロ

パンパープロ

保護キャップ

樹脂プレート

ハンガー

マスキング

加工品案内

資料請求

〈凡例〉

製品画像

タイプ

品名

内容：内径、外径、板厚、材質/表面処理：

セミオーダー



シムリング

シム C タイプ

内容：12~50、板厚：0.05~1.0、材質/表面処理：SPCC相当、SUS304、C2680Pまたは、C2801P、溝幅：6.5~31

セミオーダー



ベース用シム

ベース用シム (1溝)

板厚：0.05~1.0、材質/表面処理：SPCC相当、SUS304、C2680Pまたは、C2801P

セミオーダー



ベース用シム

ベース用シム (2溝) / ラミネートタイプ

板厚：0.5、1.0、材質/表面処理：SUS304、C2680P、A1050P

セミオーダー



シムリング

シムリング

内容：2~50、外径：3~70、板厚：0.01~1.0、材質/表面処理：SPCC相当、SUS304、C2680Pまたは、C2801P

セミオーダー



シムリング

フランジ用シムリング

内容：10~62、外径：22~250、板厚：0.05~6.0、材質/表面処理：SPCC相当、焼入鋼 (SK、SUS304、C2680Pまたは、C2801P、1N30、A1050P)、穴サイズ：2~、穴数：1~8

セミオーダー



ベース用シム

ベース用シム (1溝) / ラミネートタイプ

板厚：0.5、1.0、材質/表面処理：SUS304、C2680P、A5052

セミオーダー



ベース用シム

ベース用シム (1穴)

板厚：0.05~6.0、材質/表面処理：SPCC相当または、SPHC、SK ※硬度HRC42~46、SUS304、C2680Pまたは、C2801P、1N30または、A1050P

セミオーダー



シムリング

キー逃し溝付シムリング

内容：6~、外径：13~250、板厚：0.05~6.0、材質/表面処理：SPCC相当または、SPHC、焼入鋼 (SK、#硬度HRC42~46、SUS304、C2680Pまたは、C2801P、1N30または、A1050P

ベース用シム

ベース用シム (1溝) / 端面ラミネートタイプ

板厚：1.0、材質/表面処理：SUS304

セミオーダー



ベース用シム

ベース用シム (1穴) / ラミネートタイプ

板厚：0.5、1.0、材質/表面処理：SUS304、C2680P、A1050P

セミオーダー



シムリング

シムリングラミネートタイプ

内容：16~58、外径：22~68、板厚：0.5、1.0、材質/表面処理：SUS304、C2680P、A5052

セミオーダー



ベース用シム

ベース用シム (2溝)

板厚：0.5、1.0、材質/表面処理：SUS304/黒染め

セミオーダー



ベース用シム

ベース用シム (2穴)

板厚：0.05~6.0、材質/表面処理：SPCC相当または、SPHC、SK ※硬度HRC42~46、SUS304、C2680Pまたは、C2801P、1N30または、A1050P

セミオーダー

標準品にないサイズでも、1個から短納期で対応します。

セミ  
オーダー

MARTIN  
Partner for Precision



ベース用シム

ベース用シム (2穴) /  
ラミネートタイプ

板厚: 0.5, 1.0. 材質/表面処理:  
SUS304, C2600P, A1050P

セミ  
オーダー



ベース用シム

ベース用シム (4穴)

板厚: 0.05~6.0. 材質/表面処理: SPCC  
相当または, SPHC, SK ※硬度HRC42~  
46. SUS304, C2680Pまたは,  
C2801P, 1N30または, A1050P



シムボックス

シムボックス (幅 10 ~ 100  
mm)

幅: 10~100mm. 板厚: 0.005~  
0.1. 材質/表面処理: SUS304,  
C2680Pまたは, C2801P

MARTIN  
Partner for Precision



シムボックス

シムボックス (幅 150 mm)

幅: 150mm. 板厚: 0.01~0.1. 材  
質/表面処理: SPCC, SUS304,  
C2680Pまたは, C2801P

MARTIN  
Partner for Precision



シムプレート

シムプレート /  
シムプレート粘着剤付

5枚入り. 板厚: 0.025~0.25. 材  
質/表面処理: SPCC, SUS304,  
C2680Pまたは, C2801P



シムプレート

シムプレート 定尺

板厚: 0.05~1.0. 材質/表面処理: SPCC  
相当. SK ※硬度HRC42~  
46. SUS304, C2680Pまたは,  
C2801P, 1N30または, A1050P

セミ  
オーダー



シムプレート

シムプレート

板厚: 0.05~1.0. 材質/表面処理: SPCC  
相当. SK ※硬度HRC42~46. SUS304,  
C2680Pまたは, C2801P, C1020Pま  
たは, C1100P, 1N30または, A1050P

セミ  
オーダー



シムプレート

シムプレート /  
ラミネートタイプ

板厚: 0.5, 1.0. 材質/表面処理:  
SUS304, C2600P, A1050P



座金

テーパース座金

材質/表面処理: SPCC/ユニクロ  
メッキ



追加加工

穴・溝 追加加工



オプション

レーザーマーキング



オプション

スタンプマーキング



オプション

黒染め

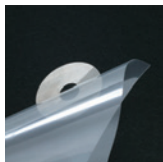

オプション

粘着剤塗布

セットカラー

シム・  
スペーサー

ワッシャー

エンド  
プレート

カメラ /LED  
照明ブラケット

真空/パッド  
ブラケット

センサ  
ブラケット

シャフト  
ブラケット

エアチューブ  
ブラケット

小型レギュレータ  
ブラケット

圧力ゲージ  
ブラケット

ケーブルペヤ  
サポーター

リニア  
ストッパー

セットベース

ベアリング  
ローラー

レベリング  
システム

銘板

トリム&  
トリムシール

ラバーシール

ラインプロ

バンパープロ

保護キャップ

樹脂プレート

ハンガー

マスキング

加工品案内

資料請求



# ワッシャー

## WASHER



- セットカラー
- シム・スペーサー
- ワッシャー
- エンドプレート
- カメラ/LED照明ブラケット
- 真空パッドブラケット
- センサブラケット
- シャフトブラケット
- エアチューブブラケット
- 小型レギュレータブラケット
- 圧力ゲージブラケット
- ケーブルペヤサポーター
- リニアストッパー



### 規格にないサイズや板厚のワッシャーを標準化

2~5mmと厚みがあり、ボルト締め付け時の座面を確保します。ワッシャー以外にもバネ座やスペーサーとしてもお使いいただけます。

セットベース

- ベアリングローラー
- レベリングシステム

鋭板

- トリム&トリムシール

ラバーシール

ラインプロ

パンパンプロ

保護キャップ

樹脂プレート

ハンガー

マスキング

加工品案内

資料請求

## アプリケーション紹介

### ワッシャー

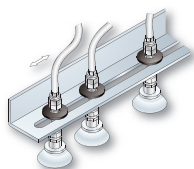

長穴用のワッシャー

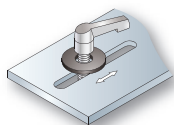

長穴用のワッシャー



バネ座の確保



ワッシャー

ワッシャー

内径:3~20、外径:8~50、  
板厚:2.3.5、材質/表面処理:  
S45C/黒染め、S45C/無電解  
ニッケルメッキ、SUS304

## その他サービスのご案内

セットカラー

シム・  
スペーサー

ワッシャー

エンド  
プレート

カメラ/LED  
照明ブラケット

真空パッド  
ブラケット

センサ  
ブラケット

シャフト  
ブラケット

エアチューブ  
ブラケット

小型レギュレータ  
ブラケット

圧力ゲージ  
ブラケット

ケーブルペヤ  
サポーター

リニア  
ストッパー

セットベース

ベアリング  
ローラー

レベリング  
システム

銘板

トリム&  
トリムシール

ラバーシール

ラインプロ

バンパープロ

保護キャップ

樹脂プレート

ハンガー

マスキング

加工品案内

資料請求



### 技術資料

各カテゴリの技術資料を PDF 形式でダウンロード  
できます。



### 加工品

特注対応：規格にないサイズや特殊な形状もご要望、  
図面にあわせて製作します。

加工品：板金、切削加工、ご相談ください。

追加加工：標準品をもとに、タップや穴加工を1個  
から行います。



### CADダウンロード

#### 3DCAD データ

CADENAS (キャデナス) 社の運営する  
PARTcommunity にてダウンロードが可能です。

#### 2DCAD データ (DXF)

各製品をシリーズ毎にまとめた状態で CAD データ  
(DXF 形式) を一括ダウンロード出来ます。



### サンプル請求

サンプル請求は、「バンパープロ」「トリム&トリム  
シール」「塗装治具」の3つのカテゴリからお好きな  
品番をご指定下さい。

※お届けするのは、サンプル品仕様となります。

- トリム&トリムシール
- バンパープロ
- 塗装治具



# エンドプレート

END PLATE



セットカラー

シム・スパーサー

ワッシャー

エンドプレート

カメラ/LED照明ブラケット

真空パッドブラケット

センサブラケット

シャフトブラケット

エアチューブブラケット

小型レギュレータブラケット

圧力ゲージブラケット

ケーブルペヤサポーター

リニアストッパー

セットベース

ベアリングローラー

レベリングシステム

銼板

トリム&トリムシール

ラバーシール

ラインプロ

バンパープロ

保護キャップ

樹脂プレート

ハンガー

マスキング

加工品案内

資料請求



## 様々な用途に対応したエンドプレート

シャフト端に取り付けることで、ベアリングの内輪やギアの固定、抜け止めにお使いいただけます。モーター軸径やピロー、ベアリングサイズから選択でき、設計、製作の手間を省きます。

## アプリケーション紹介

### 1穴タイプ

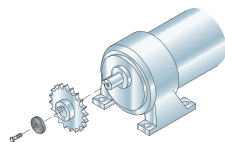

スプロケットの抜け止めに

### 2穴タイプ

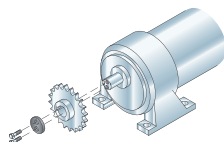

スプロケットの抜け止めに

### インロータイプ

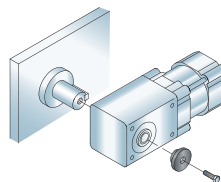

ベアリングの固定に



エンドプレート

#### 1穴タイプ

対応ベアリング：6004ZZ～6912ZZ、対応ピロー：UC203～UC211、材質/表面処理：S45C/黒染め、SUS304



エンドプレート

#### 2穴タイプ

対応ベアリング：6004ZZ～6912ZZ、対応ピロー：UC203～UC211、材質/表面処理：S45C/黒染め、SUS304



エンドプレート

#### インロータイプ

対応シャフト径：20～50、材質/表面処理：S45C/黒染め、SUS304

## その他サービスのご案内



### 技術資料

各カテゴリの技術資料を PDF 形式でダウンロード  
できます。



セットカラー

シム・  
スペーサー

ワッシャー

エンド  
プレート

カメラ / LED  
照明ブラケット

真空パッド  
ブラケット

センサ  
ブラケット

シャフト  
ブラケット

エアチューブ  
ブラケット

小型レギュレータ  
ブラケット

圧力ゲージ  
ブラケット

ケーブルペヤ  
サポーター

リニア  
ストッパー

セットベース

ベアリング  
ローラー

レベリング  
システム

銘板

トリム&  
トリムシール

ラバーシール

ランプロ

バンパープロ

保護キャップ

樹脂プレート

ハンガー

マスキング

加工品案内

資料請求



### 加工品

特注対応：規格にないサイズや特殊な形状もご要望、  
図面にあわせて製作します。

加工品：板金、切削加工、ご相談ください。

追加加工：標準品をもとに、タップや穴加工を 1 個  
から行います。



### CAD ダウンロード

#### 3DCAD データ

CADENAS (キャデナス) 社の運営する  
PARTcommunity にてダウンロードが可能です。

#### 2DCAD データ (DXF)

各製品をシリーズ毎にまとめた状態で CAD データ  
(DXF 形式) を一括ダウンロード出来ます。



### サンプル請求

サンプル請求は、「バンパープロ」「トリム&トリム  
シール」「塗装治具」の 3 つのカテゴリからお好きな  
品番をご指定下さい。

※お届けするのは、サンプル品仕様となります。

- トリム&トリムシール
- バンパープロ
- 塗装治具





# カメラ／LED 照明ブラケット

CAMERA/LED LIGHTING BRACKET



セットカラー

シム・  
スパーサー

ワッシャー

エンド  
プレート

カメラ／LED  
照明ブラケット

真空パッド  
ブラケット

センサ  
ブラケット

シャフト  
ブラケット

エアチューブ  
ブラケット

小型レギュレータ  
ブラケット

圧力ゲージ  
ブラケット

ケーブルベヤ  
サポーター

リニア  
ストッパー

セットベース

ベアリング  
ローラー

レベリング  
システム

銼板

トリム&  
トリムシール

ラバーシール

ラインプロ

バンパープロ

保護キャップ

樹脂プレート

ハンガー

マスキング

加工品案内

資料請求



## 検査機器を支える 取付自在のブラケット

主要なメーカーのカメラ・LED 照明に対応したブラケット。

スタンド・シャフトへの取り付けをサポートするアタッチメントや反射による画像への悪影響を抑えた低温黒色クロムめっき仕様もラインアップ。



## アプリケーション紹介

カメラブラケット



アタッチ

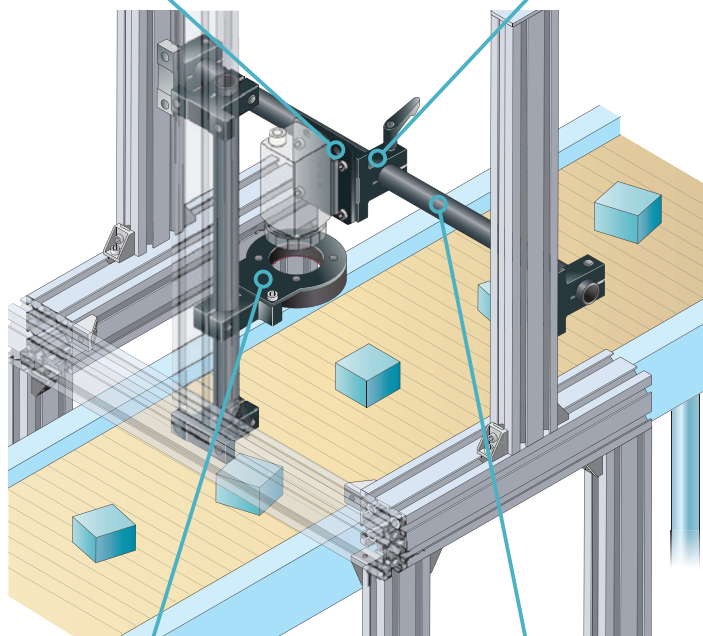

LED 照明ブラケット



目盛付パイプシャフト



セットカラー

シム・  
スペーサー

ワッシャー

エンド  
プレート

カメラ / LED  
照明ブラケット

真空パッド  
ブラケット

センサ  
ブラケット

シャフト  
ブラケット

エアチューブ  
ブラケット

小型レギュレータ  
ブラケット

圧力ゲージ  
ブラケット

ケーブルベヤ  
サポーター

リニア  
ストッパー

セットベース

ベアリング  
ローラー

レベリング  
システム

銘板

トリム&  
トリムシール

ラバーシール

ラインプロ

バンパープロ

保護キャップ

樹脂プレート

ハンガー

マスキング

加工品案内

資料請求



# カメラ / LED 照明ブラケット

CAMERA/LED LIGHTING BRACKET

## ■ カメラ型式別ブラケット対応表

	メーカー名	カメラ型式	カメラ ブラケット品番	対応 アタッチ
セットカラー	COGNEX 社	InSight8000	FSCA-1□	T
シム・スパーサー		CA-035[C/M]	FSCA-2□	T
ワッシャー	KEYENCE 社	CA-200[C/M]	FSCA-2□	T
エンドプレート		CA-H035[C/M]	FSCA-2□	T
カメラ / LED 照明ブラケット		CA-H048[CX/MX]	FSCA-2□	T
真空パッド ブラケット		CA-H200[C/M]	FSCA-2□	T
センサ ブラケット		CA-H200[CX/MX]	FSCA-1□	T
シャフト ブラケット		CA-H500[C/M]	FSCA-2□	T
エアチューブ ブラケット		CA-H500[CX/MX]	FSCA-1□	T
小型レギュレータ ブラケット		CA-HX048[C/M]	FSCA-2□	T
圧力ゲージ ブラケット		CA-HX200[C/M]	FSCA-1□	T
ケーブルベヤ サポーター		CA-HX500[C/M]	FSCA-1□	T
リニア ストッパー		CV-035[C/M]	FSCA-2□	T
セットベース		CV-200[C/M]	FSCA-2□	T
ベアリング ローラー		CV-H035[C/M]	FSCA-2□	T
レベリング システム		CV-H200[C/M]	FSCA-2□	T
銼板	CV-H500[C/M]	FSCA-2□	T	
トリム& トリムシール	MITSUBISHI 社	VS80	FSCA-1□	T
ラバーシール		FH-[SC/SM]	FSCA-2□	T
ラインプロ	OMRON 社	FH-[SC/SM]02	FSCA-2□	T
パンパープロ		FH-[SC/SM]04	FSCA-2□	T
保護キャップ		FH-[SC/SM]05R	FSCA-2□	T
樹脂プレート		FZ-[S/SC]	FSCA-2□	T
ハンガー		FZ-[S2M/SC2M]	FSCA-2□	T
マスキング		FZ-[S5M/SC5M]	FSCA-2□	T
加工品案内	OPTEX-FA 社	FZ-[SH/SHC]	FSCA-2□	T
資料請求		MVS-PM-R	FSCA-4□	T
		MVS-OCR2	FSCA-4□	T
		CVSE1-RA シリーズ	FSCA-5□	N / R
		CVS1-RA シリーズ	FSCA-5□	N / R
		CVS2-RA シリーズ	FSCA-5□	N / R
	CVS3-RA シリーズ	FSCA-5□	N / R	
	CVS4-R シリーズ	FSCA-5□	N / R	
	CVS4-RA シリーズ	FSCA-5□	N / R	
	Panasonic 社	ANPVC1040	FSCA-3□	T
		ANPVC1210	FSCA-3□	T
		ANPVC1470	FSCA-1□	T
		ANPVC2040	FSCA-3□	T
		ANPVC2260	FSCA-3□	T
		ANPVC5030	FSCA-3□	T
	ANPVC6030	FSCA-3□	T	

## LED 照明型式別ブラケット対応表

メーカー名	LED 照明型式	ピッチ (4-M3)	LED 照明 ブラケット品番	対応 アタッチ
CCS 社	LDR2-50□	P.C.D. 40	FSLEDR-4□	T
	LDR2-90□	P.C.D. 70	FSLEDR-6□	T
KEYENCE 社	CA-DR□3	P.C.D. 28	FSLEDR-2□	N / R
	CA-DR□4F	P.C.D. 28	FSLEDR-3□	N / R
	CA-DR□5	P.C.D. 40	FSLEDR-4□	T
	CA-DR□7	P.C.D. 50	FSLEDR-5□	T
	CA-DR□8M	P.C.D. 55	FSLEDR-9□	T
	CA-DR□9	P.C.D. 70	FSLEDR-6□	T
	CA-DR□10F	P.C.D. 70	FSLEDR-7□	T
	CA-DR□13M	P.C.D. 107	FSLEDR-11□	T
	CA-DRW5X	P58*58	FSLEDR-12□	T
CA-DRW10X	P93*93	FSLEDR-13□	T	
Leimac 社 (旧 IMAC 社)	IDR-38/15□	P.C.D. 28	FSLEDR-2□	N / R
	IDR-50/28□	P.C.D. 40	FSLEDR-4□	T
	IDR-70/39□	P.C.D. 50	FSLEDR-5□	T
	IDR-90/50□	P.C.D. 70	FSLEDR-6□	T
	IDR-F90/50□			
	IDR-F100/50□	P.C.D. 70	FSLEDR-7□	T
	IDR-F43/15□	P.C.D. 28	FSLEDR-3□	N / R
	IMAR-55□	P.C.D. 36	FSLEDR-8□	T
	IMAR-80□	P.C.D. 55	FSLEDR-9□	T
IMAR-110□	P.C.D. 85	FSLEDR-10□	T	
IMAR-130□	P.C.D. 107	FSLEDR-11□	T	
MORITEX 社	MDRL-C□28 CV-R-50X28-75□	P.C.D. 40	FSLEDR-4□	T
	MDRL-C□50 CV-R-90X50-70□	P.C.D. 70	FSLEDR-6□	T
OPTEX-FA 社	OPDR-38-15□	P.C.D. 28	FSLEDR-2□	N / R
	OPDR-50-28□	P.C.D. 40	FSLEDR-4□	T
	OPDR-70-39□	P.C.D. 50	FSLEDR-5□	T
	OPDR-90-50□ OPDR-F90-50□	P.C.D. 70	FSLEDR-6□	T
	OPDR-F43-15□	P.C.D. 28	FSLEDR-3□	N / R
	OPDR-F100-50□	P.C.D. 70	FSLEDR-7□	T
	OPMR-55-18□	P.C.D. 36	FSLEDR-8□	T
	OPMR-80-36□	P.C.D. 55	FSLEDR-9□	T
	OPMR-110-66□	P.C.D. 85	FSLEDR-10□	T
OPMR-130-86□	P.C.D. 107	FSLEDR-11□	T	

セットカラー

シム・  
スパーサー

ワッシャー

エンド  
プレート

カメラ / LED  
照明ブラケット

真空パッド  
ブラケット

センサ  
ブラケット

シャフト  
ブラケット

エアチューブ  
ブラケット

小型レギュレータ  
ブラケット

圧力ゲージ  
ブラケット

ケーブルベヤ  
サポーター

リニア  
ストッパー

セットベース

ベアリング  
ローラー

レベリング  
システム

銘板

トリム&  
トリムシール

ラバーシール

ラインプロ

バンパープロ

保護キャップ

樹脂プレート

ハンガー

マスキング

加工品案内

資料請求



# カメラ／LED 照明ブラケット

CAMERA/LED LIGHTING BRACKET

## LED 照明 (角型) 型式別ブラケット対応表

セットカラー	メーカー名	LED 照明型式	LED 照明 ブラケット品番	対応 アタッチ
シム・ スパーサー	CCS 社	LDL2-19X4□	FSLEDB-1□	T
ワッシャー		LDL2-26X30□	FSLEDB-1□	T
エンド プレート		LDL2-33X8□	FSLEDB-1□	T
カメラ/LED 照明ブラケット		LDL2-41X16□	FSLEDB-2□	T
真空パッド ブラケット		LDL2-50X30□	FSLEDB-2□	T
センサ ブラケット		LDL2-74X30□	FSLEDB-3□	T
シャフト ブラケット		LDL2-80X16□	FSLEDB-3□	T
エアチューブ ブラケット		LDL2-98X30□	FSLEDB-3□	T
小型レギュレータ ブラケット		LDL2-119X16□	FSLEDB-4□	T
圧力ゲージ ブラケット		LDL2-122X30□	FSLEDB-4□	T
ケーブルベヤ サポーター		LDL2-146X30□	FSLEDB-4□	T
リニア ストッパー		LDL2-158X16□	FSLEDB-4□	T
セットベース		LDL2-170X30□	FSLEDB-4□	T
ベアリング ローラー		LDL2-194X30□	FSLEDB-4□	T
レベリング システム		LDL2-197X16□	FSLEDB-4□	T
鏡板	KEYENCE 社	CA-DB□5	FSLEDB-2□	T
トリム& トリムシール		CA-DB□8	FSLEDB-3□	T
ラバーシール		CA-DB□15P	FSLEDB-4□	T
ラインプロ		IDBA-C11/14□	FSLEDB-2□	T
パンパープロ		IDBA-C11/14□S-H21	FSLEDB-2□	T
保護キャップ		IDBA-C15/26□S	FSLEDB-5□	T
樹脂プレート		IDBA-C1526□HVS	FSLEDB-5□	T
ハンガー		IDBA-C25-25□S	FSLEDB-1□	T
マスキング		IDBA-C2525□HVS	FSLEDB-1□	T
加工品案内		IDBA-C27/34□	FSLEDB-6□	T
資料請求		IDBA-C2734□HV	FSLEDB-6□	T
		IDBA-C50/15□	FSLEDB-2□	T
		IDBA-C5015□HV	FSLEDB-2□	T
		IDBA-C72/24□	FSLEDB-3□	T
		IDBA-C7224□HV	FSLEDB-3□	T
	IDBA-C100/11□	FSLEDB-4□	T	
	IDBA-C100/15□	FSLEDB-4□	T	
	IDBA-C10015□HV	FSLEDB-4□	T	
	IDBA-C132/15□	FSLEDB-4□	T	
	IDBA-C13215□HV	FSLEDB-4□	T	
	IDBA-C140/11□	FSLEDB-4□	T	
	IDBA-C14011□HV	FSLEDB-4□	T	
	IDBA-C185/30□S	FSLEDB-7□	T	
	IDBA-C18530□HVS	FSLEDB-7□	T	
	Leimac 社 (旧 IMAC 社)	MBRL-C□5015	FSLEDB-2□	T
		MBRL-C□7530	FSLEDB-3□	T
		MBRL-C□13015	FSLEDB-4□	T
		OPDB-25X25□-DF	FSLEDB-1□	T
		OPDB-14X11□	FSLEDB-2□	T
		OPDB-50X15□	FSLEDB-2□	T
		OPB-5015□	FSLEDB-2□	T
		OPB-S5015□	FSLEDB-2□	T
		OPDB-74X27□	FSLEDB-3□	T
		OPB-10015□	FSLEDB-3□	T
		OPB-S10015□	FSLEDB-3□	T
		OPDB-100X11□	FSLEDB-4□	T
		OPDB-100X15□	FSLEDB-4□	T
		OPDB-132X15□	FSLEDB-4□	T
		OPDB-140X11□	FSLEDB-4□	T
	OPB-15015□	FSLEDB-4□	T	
	OPB-S15015□	FSLEDB-4□	T	
	OPB-20015□	FSLEDB-4□	T	
	OPB-S20015□	FSLEDB-4□	T	
	OPDB-26X15□-DF	FSLEDB-5□	T	
	OPDB-34X27□	FSLEDB-6□	T	
	OPDB-186X30□-DF	FSLEDB-7□	T	



カメラブラケット

**CA-1 タイプ**

材質 / 表面処理: SUS304,  
SUS304/低温黒色クロムメッキ



カメラブラケット

**CA-2 タイプ**

材質 / 表面処理: SUS304,  
SUS304/低温黒色クロムメッキ



カメラブラケット

**CA-3 タイプ**

材質 / 表面処理: SUS304,  
SUS304/低温黒色クロムメッキ



カメラブラケット

**CA-4 タイプ**

材質 / 表面処理: SUS304,  
SUS304/低温黒色クロムメッキ



カメラブラケット

**CA-5 タイプ**

材質 / 表面処理: SUS304,  
SUS304/低温黒色クロムメッキ



LED 照明ブラケット

**A タイプ**

材質 / 表面処理: SUS304,  
SUS304/低温黒色クロムメッキ



LED 照明ブラケット

**B タイプ**

材質 / 表面処理: SUS304,  
SUS304/低温黒色クロムメッキ



LED 照明ブラケット

**C タイプ**

材質 / 表面処理: SUS304,  
SUS304/低温黒色クロムメッキ



LED 照明 (角型) ブラケット

**B-1 タイプ**

材質 / 表面処理: SUS304,  
SUS304/低温黒色クロムメッキ



LED 照明 (角型) ブラケット

**B-2 タイプ**

材質 / 表面処理: SUS304,  
SUS304/低温黒色クロムメッキ



LED 照明 (角型) ブラケット

**B-3 タイプ**

材質 / 表面処理: SUS304,  
SUS304/低温黒色クロムメッキ



LED 照明 (角型) ブラケット

**B-4 タイプ**

材質 / 表面処理: SUS304,  
SUS304/低温黒色クロムメッキ



LED 照明 (角型) ブラケット

**B-5 タイプ**

材質 / 表面処理: SUS304,  
SUS304/低温黒色クロムメッキ



LED 照明 (角型) ブラケット

**B-6 タイプ**

材質 / 表面処理: SUS304,  
SUS304/低温黒色クロムメッキ



LED 照明 (角型) ブラケット

**B-7 タイプ**

材質 / 表面処理: SUS304,  
SUS304/低温黒色クロムメッキ



アタッチ

**アタッチ T**

材質 / 表面処理: A6063,  
A6063/黒アルミライト

セットカラー

シム・  
スペーサー

ワッシャー

エンド  
プレート

カメラ / LED  
照明ブラケット

真空パッド  
ブラケット

センサ  
ブラケット

シャフト  
ブラケット

エアチューブ  
ブラケット

小型レギュレータ  
ブラケット

圧力ゲージ  
ブラケット

ケーブルペヤ  
サポーター

リニア  
ストッパー

セットベース

ベアリング  
ローラー

レベリング  
システム

銘板

トリム&  
トリムシール

ラバーシール

ラインプロ

パンパーパーロ

保護キャップ

樹脂プレート

ハンガー

マスキング

加工品案内

資料請求



# カメラ / LED 照明ブラケット

CAMERA/LED LIGHTING BRACKET

セットカラー

シム・  
スパーサー

ワッシャー

エンド  
プレート

カメラ / LED  
照明ブラケット

真空パッド  
ブラケット

センサ  
ブラケット

シャフト  
ブラケット

エアチューブ  
ブラケット

小型レギュレータ  
ブラケット

圧力ゲージ  
ブラケット

ケーブルペヤ  
サポーター

リニア  
ストッパー

セットベース

ベアリング  
ローラー

レベリング  
システム

銼板

トリム&  
トリムシール

ラバーシール

ラインプロ

バンパープロ

保護キャップ

樹脂プレート

ハンガー

マスキング

加工品案内

資料請求



アタッチ

**クサビアアタッチ T クランプレ  
パー付**

材質 / 表面処理: A6063 / 白アル  
マイト, A6063 / 黒アルマイト



アタッチ

**アタッチ N タイプ**

材質 / 表面処理: A6063,  
A6063 / 黒アルマイト



アタッチ

**アタッチ R タイプ**

材質 / 表面処理: A2017,  
A2017 / 黒アルマイト



シャフト

**丸シャフト**

材質 / 表面処理: SUS304 / #400  
研磨仕上げ / 低温黒色クロムメッキ



シャフト

**角シャフト**

材質 / 表面処理: SUS304 / #400  
研磨仕上げ / 低温黒色クロムメッキ



シングルプレート

**CCD カメラ用**

対応取付ピッチ: M4-18 ~ 21P,  
材質: SUS304



シングルプレート

**LED 照明 (リング型) 用**

対応取付ピッチ: P.C.D. 20 ~  
70mm, 材質: SUS304

## その他サービスのご案内



セットカラー

シム・  
スペーサー

ワッシャー

エンド  
プレート

カメラ / LED  
照明ブラケット

真空パッド  
ブラケット

センサ  
ブラケット

シャフト  
ブラケット

エアチューブ  
ブラケット

小型レギュレータ  
ブラケット

圧力ゲージ  
ブラケット

ケーブルペヤ  
サポーター

リニア  
ストッパー

セットベース

ベアリング  
ローラー

レベリング  
システム

銘板

トリム&  
トリムシール

ラバーシール

ラインプロ

バンパープロ

保護キャップ

樹脂プレート

ハンガー

マスキング

加工品案内

資料請求



### 技術資料

各カテゴリの技術資料を PDF 形式でダウンロード  
できます。

技術資料

PDF形式でご覧いただけます。Adobe Readerがインストール済みです。Adobe Readerがインストールされていない場合は、Adobe Readerをダウンロードしてください。

セットカラー

シム・スペーサー

センサブラケット

QRコード

資料名  
ダウンロード



### 加工品

特注対応：規格にないサイズや特殊な形状もご要望、  
図面にあわせて製作します。

加工品：板金、切削加工、ご相談ください。

追加加工：標準品をもとに、タップや穴加工を1個  
から行います。

加工品でお困りでは  
ありませんか？

● 加工して  
● 穴開け  
● 切削加工  
● 溶接加工

詳細の加工  
仕様、価格

その困り  
します！

QRコード



### CADダウンロード

#### 3DCAD データ

CADENAS (キャデナス) 社の運営する  
PARTcommunity にてダウンロードが可能です。

#### 2DCAD データ (DXF)

各製品をシリーズ毎にまとめた状態で CAD データ  
(DXF 形式) を一括ダウンロード出来ます。

CADデータダウンロード

3DCADデータ

3D CADデータ、CADデータ  
3D PART、3D MODEL

2DCADデータ (DXF)

各製品をシリーズ毎にまとめた状態で  
CAD データ (DXF 形式) を一括ダウンロード  
出来ます。

3D CADデータは図面を3Dモデル  
でダウンロード出来ます。

3Dデータは、図面から3Dモデル  
を作成して、3Dモデルを  
ダウンロード出来ます。

3Dモデルデータ

QRコード



### サンプル請求

サンプル請求は、「バンパープロ」「トリム&トリム  
シール」「塗装治具」の3つのカテゴリからお好きな  
品番をご指定下さい。

※お届けするのは、サンプル品仕様となります。

- トリム&トリムシール
- バンパープロ
- 塗装治具

サンプル請求

請求書は必ずお送りください。請求書は必ずお送りください。請求書は必ずお送りください。

● サンプル請求について  
サンプル請求は、100個以上  
の数量が必要です。サンプル請求  
は、必ずお送りください。

● トリム&トリムシール (2)  
● バンパープロ (100個以上)  
● 塗装治具 (100個以上)

請求書は必ずお送りください。請求書は必ずお送りください。請求書は必ずお送りください。

● 送料  
送料は必ずお送りください。送料は必ずお送りください。送料は必ずお送りください。

● 送料  
送料は必ずお送りください。送料は必ずお送りください。送料は必ずお送りください。

QRコード



# 真空パッドブラケット

VACUUM PAD BRACKET



- セットカラー
- シム・スパーサー
- ワッシャー
- エンドプレート
- カメラ/LED照明ブラケット
- 真空パッドブラケット
- センサブラケット
- シャフトブラケット
- エアチューブブラケット
- 小型レギュレータブラケット
- 圧力ゲージブラケット
- ケーブルペヤサポーター
- リニアストッパー
- セットベース
- ベアリングローラー
- レベリングシステム
- 鋭板
- トリム&トリムシール
- ラバーシール
- ラインプロ
- バンパープロ
- 保護キャップ
- 樹脂プレート
- ハンガー
- マスキング
- 加工品案内
- 資料請求

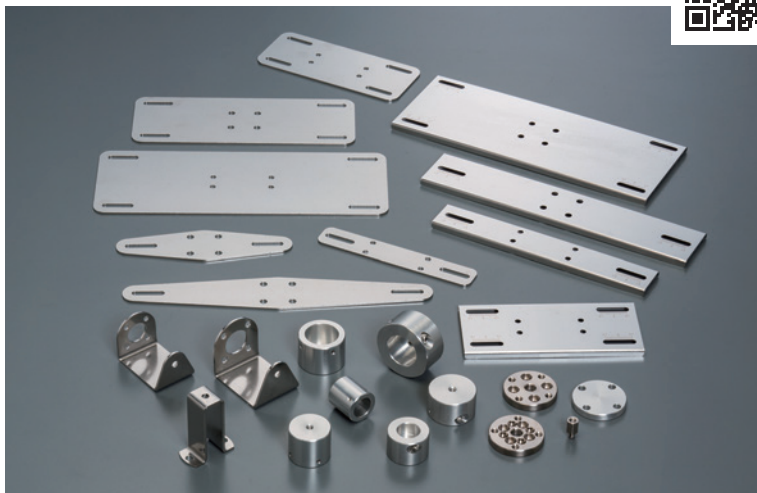

## 産業用ロボットに必要不可欠な真空パッド用のブラケットを標準化

アルミや板金仕様で軽量化を実現しました。直接取り付けられるため手間もかからず、パッドの位置合わせに便利なメモリ付きもラインアップ。真空パッド取付ネジサイズ M5 に対応しています。

## ラインアップ紹介

### 多関節ロボット・エアシリンダ用

#### フラットタイプ

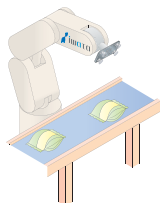

- ・汎用性の高いフラット形状
- ・ステンレスの板厚2mmを使用



#### ライトタイプ

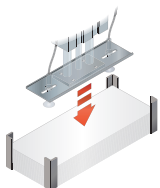

- ・板厚0.8mm仕様で軽量化
- ・曲げ加工により強度も確保
- ・位置合わせに便利な目盛付き

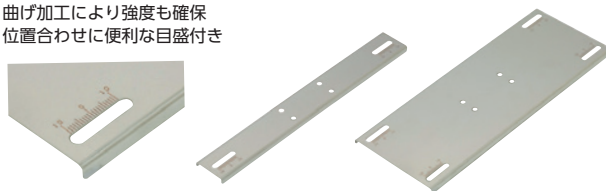



### スカラロボット用

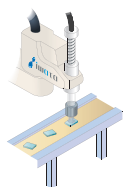

- ・アルミ製により軽量化
- ・軸内配管に対応
- ・止めネジタイプ、クサビタイプの2種類をご用意



### パラレルリンクロボット用

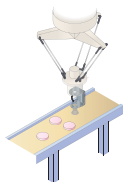

- ・板金仕様により軽量化
- ・コンパクトな取り付けが可能



## アプリケーション紹介

#### 多関節ロボット用

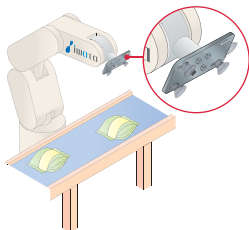

#### エアシリンダ用

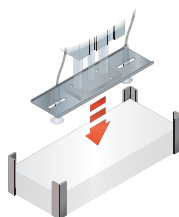

#### スカラロボット用

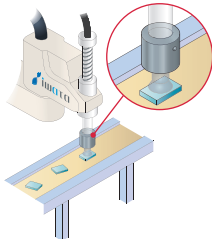

#### パラレルリンクロボット用

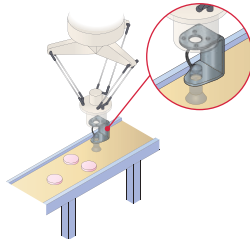

セッター

シム・  
スペーサー

ワッシャー

エンド  
プレート

カメラ/LED  
照明ブラケット

真空パッド  
ブラケット

センサ  
ブラケット

シャフト  
ブラケット

エアチューブ  
ブラケット

小型レギュレータ  
ブラケット

圧力ゲージ  
ブラケット

ケーブルベヤ  
サポーター

リニア  
ストッパー

セットベース

ベアリング  
ローラー

レベリング  
システム

銘板

トリム&  
トリムシール

ラバーシール

ラインプロ

バンパープロ

保護キャップ

樹脂プレート

ハンガー

マスキング

加工品案内

資料請求



# 真空パッドブラケット

## VACUUM PAD BRACKET

セットカラー

シム・  
スペーサー

ワッシャー

エンド  
プレート

カメラ/LED  
照明ブラケット

真空パッド  
ブラケット

センサ  
ブラケット

シャフト  
ブラケット

エアチューブ  
ブラケット

小型レギュレータ  
ブラケット

圧力ゲージ  
ブラケット

ケーブルペヤ  
サポーター

リニア  
ストッパー

セットベース

ベアリング  
ローラー

レベリング  
システム

銼板

トリム&  
トリムシール

ラバーシール

ラインプロ

パンパープロ

保護キャップ

樹脂プレート

ハンガー

マスキング

加工品案内

資料請求

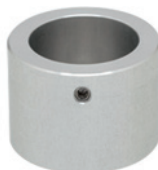

多関節ロボット・エアシリンダ用

フラットシリーズ

用途:多関節ロボット用、エアシリンダ用、材質/表面処理:SUS304

多関節ロボット・エアシリンダ用

ライトシリーズ

用途:多関節ロボット用、エアシリンダ用、材質/表面処理:SUS304

スカルロロボット用

止めネジタイプ

用途:スカルロロボット用、材質/表面処理:A2017/アルマイト(白)

スカルロロボット用

クサビタイプ

用途:スカルロロボット用、材質/表面処理:A2017/アルマイト(白)



パラレルリンクロボット用

Eタイプ

用途:パラレルリンクロボット用、材質/表面処理:SUS304

パラレルリンクロボット用

Fタイプ

用途:パラレルリンクロボット用、材質/表面処理:SUS304

接続部品

スペーサー

材質/表面処理:A2017/アルマイト(白)

接続部品

継手

材質/表面処理:SUS304



接続部品

ジョイント1

材質/表面処理:S45C/無電解ニッケルメッキ

接続部品

ジョイント2

材質/表面処理:S45C/無電解ニッケルメッキ

オプション

六角穴付低頭ボルト

ネジ径:M4、M5、材質/表面処理:S45C/三価クロメートメッキ(白)

## その他サービスのご案内

セットカラー

シム・  
スペーサー

ワッシャー

エンド  
プレート

カメラ/LED  
照明ブラケット

真空パッド  
ブラケット

センサ  
ブラケット

シャフト  
ブラケット

エアチューブ  
ブラケット

小型レギュレータ  
ブラケット

圧力ゲージ  
ブラケット

ケーブルペヤ  
サポーター

リニア  
ストッパー

セットベース

ベアリング  
ローラー

レベリング  
システム

銘板

トリム&  
トリムシール

ラバーシール

ラインプロ

バンパープロ

保護キャップ

樹脂プレート

ハンガー

マスキング

加工品案内

資料請求

資料請求

資料請求

資料請求

資料請求

資料請求

資料請求



### 技術資料

各カテゴリの技術資料を PDF 形式でダウンロード  
できます。



### 加工品

特注対応：規格にないサイズや特殊な形状もご要望、  
図面にあわせて製作します。

加工品：板金、切削加工、ご相談ください。

追加加工：標準品をもとに、タップや穴加工を1個  
から行います。



### CAD ダウンロード

#### 3DCAD データ

CADENAS (キャデナス) 社の運営する  
PARTcommunity にてダウンロードが可能です。

#### 2DCAD データ (DXF)

各製品をシリーズ毎にまとめた状態で CAD データ  
(DXF 形式) を一括ダウンロード出来ます。



### サンプル請求

サンプル請求は、「バンパープロ」「トリム&トリム  
シール」「塗装治具」の3つのカテゴリからお好きな  
品番をご指定下さい。

※お届けするのは、サンプル品仕様となります。

- トリム&トリムシール
- バンパープロ
- 塗装治具



# センサブラケット

SENSOR BRACKET



- セットカラー
- シム・スペーサー
- ワッシャー
- エンドプレート
- カメラ/LED照明ブラケット
- 真空パッドブラケット
- センサブラケット
- シャフトブラケット
- エアチューブブラケット
- 小型レギュレータブラケット
- 圧力ゲージブラケット
- ケーブルペヤサポーター
- リニアストッパー
- セットベース
- ベアリングローラー
- レベルングシステム
- 鏡板
- トリム&トリムシール
- ラバーシール
- ラインプロ
- パンパープロ
- 保護キャップ
- 樹脂プレート
- ハンガー
- マスキング
- 加工品案内
- 資料請求



## 豊富なバリエーションでどんな取り付けも実現

主要センサメーカーのレーザー・光電・近接・光ファイバ・フォトマイクロセンサに対応。センサ（品番）から選定可能。取付金具のほかにもシャフトとジョイントを組み合わせたセンサスタンドなど、あらゆるセンサの取り付けをサポートします。

02年度（財）中小企業ベンチャー振興基金助成対象品

## ラインアップ紹介

### シングルプレート

#### ■ レーザーセンサ用ブラケット

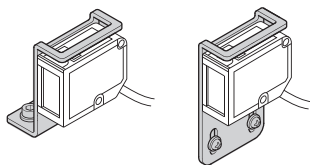

#### ■ 光電センサ用ブラケット

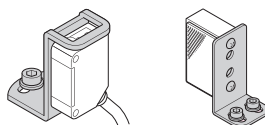

※センサによってはコネクタやボリューム調整部など干渉する場合がありますので、寸法をご確認の上ご使用下さい。

#### ■ 光ファイバ・近接センサ用ブラケット

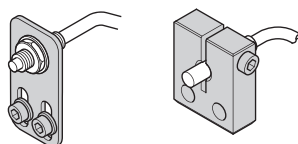

光ファイバセンサ

近接センサ

#### ■ フォトマイクロセンサ用ブラケット

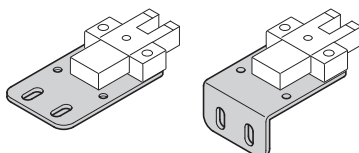

## センサスタンド



光電センサ用の取り付けスタンドです。  
使用環境に応じてステンレス、アルミ、樹脂の  
3シリーズをご用意。

## コンビネーション



センサをスライドさせるレールやセットカラーと  
組み合わせてお使いいただけるドグブラケットなど  
をご用意。

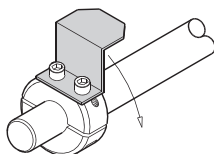

## フレキシブル



シャフトとジョイントを組み合わせてセンサを自由な  
位置にレイアウト。高さも角度も自由自在です。

### 目次 主要対応メーカー別

azbil 社製品用ブラケット	.....P.36
KEYENCE 社製品用ブラケット	.....P.40
OMRON 社製品用ブラケット	.....P.46
OPTEX-FA 社製品用ブラケット	.....P.54
Panasonic 社製品用ブラケット	.....P.62
竹中電子社製品用ブラケット	.....P.71
その他標準品	.....P.77

### 〈凡例〉

製品画像

### タイプ

### 品名

対応センサ、材質/表面処理:

セットカラー

シム・  
スペーサー

ワッシャー

エンド  
プレート

カメラ/LED  
照明ブラケット

真空パッド  
ブラケット

センサ  
ブラケット

シャフト  
ブラケット

エアチューブ  
ブラケット

小型レギュレータ  
ブラケット

圧力ゲージ  
ブラケット

ケーブルベヤ  
サポーター

リニア  
ストッパー

セットベース

ベアリング  
ローラー

レベリング  
システム

銘板

トリム&  
トリムシール

ラバーシール

ラインプロ

バンパープロ

保護キャップ

樹脂プレート

ハンガー

マスキング

加工品案内

資料請求



# センサブラケット

## SENSOR BRACKET

azbil 社 KEYENCE 社 OMRON 社 OPTEX-FA 社 Panasonic 社 竹中電子社

レーザーセンサ用 光電センサ用 反射板用 フォトマイクロセンサ用 センサスタンド

セットカラー

シム・  
スペーサー

ワッシャー

エンド  
プレート

カメラ/LED  
照明ブラケット

真空パッド  
ブラケット

センサ  
ブラケット

シャフト  
ブラケット

エアチューブ  
ブラケット

小型レギュレータ  
ブラケット

圧力ゲージ  
ブラケット

ケーブルペヤ  
サポーター

リニア  
ストッパー

セットベース

ベアリング  
ローラー

レベリング  
システム

銼板

トリム&  
トリムシール

ラバーシール

ラインプロ

バンパープロ

保護キャップ

樹脂プレート

ハンガー

マスキング

加工品案内

資料請求

azbil 社  
光電センサ用



シングルプレート

**CZ-SX**

HP350-G シリーズ、HP7 シリーズ、材質:SUS304、SPCC/カチオン電着塗装:黒



シングルプレート

**CZ-SY**

HP350-G シリーズ、HP7 シリーズ、材質:SUS304、SPCC/カチオン電着塗装:黒



シングルプレート

**CZ-SV**

HP350-G シリーズ、HP7 シリーズ、材質:SUS304、SPCC/カチオン電着塗装:黒



シングルプレート

**CZ-SW**

HP350-G シリーズ、HP7 シリーズ、材質:SUS304、SPCC/カチオン電着塗装:黒



シングルプレート

**CZ-LX**

HP350-G シリーズ、HP7 シリーズ、材質:SUS304、SPCC/カチオン電着塗装:黒



シングルプレート

**CZ-LY**

HP350-G シリーズ、HP7 シリーズ、材質:SUS304、SPCC/カチオン電着塗装:黒



シングルプレート

**CZ-LB**

HP350-G シリーズ、HP7 シリーズ、材質:SUS304、SPCC/カチオン電着塗装:黒



シングルプレート

**CZ-LF**

HP350-G シリーズ、HP7 シリーズ、材質:SUS304、SPCC/カチオン電着塗装:黒



シングルプレート

**CZ-LV**

HP350-G シリーズ、HP7 シリーズ、材質:SUS304、SPCC/カチオン電着塗装:黒



シングルプレート

**CZ-LW**

HP350-G シリーズ、HP7 シリーズ、材質:SUS304、SPCC/カチオン電着塗装:黒



シングルプレート

**CZ-LZ**

HP350-G シリーズ、HP7 シリーズ、材質:SUS304、SPCC/カチオン電着塗装:黒



シングルプレート

**CZ-CX**

HP350-G シリーズ、HP7 シリーズ、材質:SUS304、SPCC/カチオン電着塗装:黒



シングルプレート

**CZ-LC  
HD(高剛性)**

HP350-G シリーズ、HP7 シリーズ、材質:SPHC/カチオン電着塗装:黒



シングルプレート

**CZ-LZ  
HD(高剛性)**

HP350-G シリーズ、HP7 シリーズ、材質:SPHC/カチオン電着塗装:黒



シングルプレート

**CZ-LH  
HD(高剛性)**

HP350-G シリーズ、HP7 シリーズ、材質:SPHC/カチオン電着塗装:黒



シングルプレート

**パンブラH**

HP350-G シリーズ、HP7 シリーズ、材質:SUS304



シングルプレート

**パンブラV**

HP350-G シリーズ、HP7 シリーズ、材質:SUS304



シングルプレート

**エアブラアタッチ**

HP350-G シリーズ、HP7 シリーズ、材質:SUS304



シングルプレート

**パイプトップセンサ**

HP350-G シリーズ、HP7 シリーズ、材質:クリアキャップ:アクリル透明、ベース:A2017、ブラケット:SUS304



シングルプレート

**ネジシャフト付ブラケット**

HP350-G シリーズ、HP7 シリーズ、材質:SUS304



シングルプレート

**センサボックス**

HP350-G シリーズ、HP7 シリーズ、材質:SUS304



センサスタンド ステンレス

**ストレート SSA、 SSE**

HP350-G シリーズ、HP7 シリーズ、材質:SUS304



センサスタンド ステンレス

**ストレート SSB、 SSB**

HP350-G シリーズ、HP7 シリーズ、材質:SUS304



センサスタンド ステンレス

**ストレート SSC、 SSG**

HP350-G シリーズ、HP7 シリーズ、材質:SUS304



センサスタンド ステンレス

**ストレート SSD、 SSH**

HP350-G シリーズ、HP7 シリーズ、材質:SUS304



センサスタンド アルミ

**L型 SAA、 SAD**

HP350-G シリーズ、HP7 シリーズ、材質:ジョイント部:A6063、その他:SUS304



センサスタンド アルミ

**L型 SAB、 SAE**

HP350-G シリーズ、HP7 シリーズ、材質:ジョイント部:A6063、その他:SUS304



センサスタンド アルミ

**L型 SAC、 SAF**

HP350-G シリーズ、HP7 シリーズ、材質:ジョイント部:A6063、その他:SUS304



センサスタンド 樹脂

**ストレート SJA、 SJC**

HP350-G シリーズ、HP7 シリーズ、材質:ジョイント部:PA、その他:SUS304



センサスタンド 樹脂

**ストレート SJB、 SJD**

HP350-G シリーズ、HP7 シリーズ、材質:ジョイント部:PA、その他:SUS304



センサスタンド 樹脂

**L型 SJE、 SJJ**

HP350-G シリーズ、HP7 シリーズ、材質:ジョイント部:PA、その他:SUS304

セットカラー

シム・スパーサー

ワッシャー

エンドプレート

カメラ/LED照明ブラケット

真空パッドブラケット

センサブラケット

シャフトブラケット

エアチューブブラケット

小型レギュレータブラケット

圧力ゲージブラケット

ケーブルペヤサポーター

リニアストッパー

セットベース

ベアリングローラー

レベリングシステム

銘板

トリム&トリムシール

ラバーシール

ラインプロ

パンパープロ

保護キャップ

樹脂プレート

ハンガー

マスキング

加工品案内

資料請求



# センサブラケット

## SENSOR BRACKET

azbil 社 KEYENCE 社 OMRON 社 OPTEX-FA 社 Panasonic 社 竹中電子社

レーザーセンサ用 光電センサ用 反射板用 フォトマイクロセンサ用 センサスタンド

セットカラー

シム・  
スペーサー

ワッシャー

エンド  
プレート

カメラ/LED  
照明ブラケット

真空パッド  
ブラケット

センサ  
ブラケット

シャフト  
ブラケット

エアチューブ  
ブラケット

小型レギュレータ  
ブラケット

圧力ゲージ  
ブラケット

ケーブルベヤ  
サポーター

リニア  
ストッパー

セットベース

ベアリング  
ローラー

レベリング  
システム

鋭板

トリム&  
トリムシール

ラバーシール

ラインプロ

バンパープロ

保護キャップ

樹脂プレート

ハンガー

マスキング

加工品案内

資料請求



センサスタンド 樹脂

**L型 SJF、SJH**

HP350-G シリーズ、HP7 シリーズ、材質：ジョイント部：PA、その他：SUS304



シングルプレート

**パイプ付ブラケット  
ストレートタイプ**

HP350-G シリーズ、HP7 シリーズ、材質：SUS304



シングルプレート

**パイプ付ブラケット  
L1 タイプ**

HP350-G シリーズ、HP7 シリーズ、材質：SUS304



シングルプレート

**パイプ付ブラケット  
L2 タイプ**

HP350-G シリーズ、HP7 シリーズ、材質：SUS304



シングルプレート

**パイプ付ブラケット  
フルガード (タテ) タイプ**

HP350-G シリーズ、HP7 シリーズ、材質：SUS304



シングルプレート

**パイプ付ブラケット  
フルガード (ヨコ) タイプ**

HP350-G シリーズ、HP7 シリーズ、材質：SUS304



シングルプレート

**アルミフレーム用ブラケット  
Z (フラット取付) タイプ**

HP350-G シリーズ、HP7 シリーズ、材質：SUS304



シングルプレート

**アルミフレーム用ブラケット  
フルガード (フラット取付) タイプ**

HP350-G シリーズ、HP7 シリーズ、材質：SUS304



シングルプレート

**アルミフレーム用ブラケット  
ストレート (サイド取付) タイプ**

HP350-G シリーズ、HP7 シリーズ、材質：SUS304



シングルプレート

**アルミフレーム用ブラケット  
Z (サイド取付) タイプ**

HP350-G シリーズ、HP7 シリーズ、材質：SUS304



シングルプレート

**アルミフレーム用ブラケット  
フルガード (サイド取付) タイプ**

HP350-G シリーズ、HP7 シリーズ、材質：SUS304



シングルプレート

**アルミフレーム用ブラケット  
コンパクトタイプ**

HP350-G シリーズ、HP7 シリーズ、材質：SUS304



シングルプレート

**アルミフレーム用ブラケット  
板ナット**

HP350-G シリーズ、HP7 シリーズ、材質：SUS304



シングルプレート

**取付共用ブラケット  
ストレートタイプ**

HP350-G シリーズ、HP7 シリーズ、材質：SUS304



シングルプレート

**取付共用ブラケット  
L タイプ**

HP350-G シリーズ、HP7 シリーズ、材質：SUS304



シングルプレート

**取付共用ブラケット  
Z タイプ**

HP350-G シリーズ、HP7 シリーズ、材質：SUS304





シングルプレート

**取付共用ブラケット  
フルガードタイプ**

HP350-G シリーズ、HP7 シリーズ、材質:SUS304



シングルプレート

**クランプタイプ  
タテタイプ**

HP350-G シリーズ、HP7 シリーズ、材質:SUS304



シングルプレート

**クランプタイプ  
ヨコタイプ**

HP350-G シリーズ、HP7 シリーズ、材質:SUS304



シングルプレート

**センサボックス  
ヨコタイプ**

HP350-G シリーズ、HP7 シリーズ、材質:SUS304

セットカラー

シム・  
スペーサー

ワッシャー

エンド  
プレート

カメラ/LED  
照明ブラケット

真空パッド  
ブラケット

センサ  
ブラケット

シャフト  
ブラケット

エアチューブ  
ブラケット

小型レギュレータ  
ブラケット

圧力ゲージ  
ブラケット

ケーブルペヤ  
サポーター

リニア  
ストッパー

セットベース

ベアリング  
ローラー

レベリング  
システム

銘板

トリム&  
トリムシール

ラバーシール

ラインプロ

バンパープロ

保護キャップ

樹脂プレート

ハンガー

マスキング

加工品案内

資料請求



azbil 社  
反射板用



シングルプレート

**RD- ストレート**

FE-RR17、材質:SUS304



シングルプレート

**RD-L 型**

FE-RR17、材質:SUS304



シングルプレート

**RD- サイド**

FE-RR17、材質:SUS304



シングルプレート

**RD-Z 型**

FE-RR17、材質:SUS304



シングルプレート

**RC- ストレート**

FE-RR18/26、材質:SUS304



シングルプレート

**RC-L 型**

FE-RR18/26、材質:SUS304



シングルプレート

**RC- サイド**

FE-RR18/26、材質:SUS304



シングルプレート

**RC-Z 型**

FE-RR18/26、材質:SUS304



シングルプレート

**RE- ストレート**

FE-RR21、材質:SUS304、  
SPCC/カチオン電着塗装:黒



シングルプレート

**RE-L 型**

FE-RR21、材質:SUS304、  
SPCC/カチオン電着塗装:黒



シングルプレート

**RE- サイド**

FE-RR21、材質:SUS304、  
SPCC/カチオン電着塗装:黒



# センサブラケット

## SENSOR BRACKET

azbil 社 KEYENCE 社 OMRON 社 OPTEX-FA 社 Panasonic 社 竹中電子社

レーザーセンサ用 光電センサ用 反射板用 フォトマイクロセンサ用 センサスタンド

セットカラー

シム・  
スペーサー

ワッシャー

エンド  
プレート

カメラ/LED  
照明ブラケット

真空パッド  
ブラケット

センサ  
ブラケット

シャフト  
ブラケット

エアチューブ  
ブラケット

小型レギュレータ  
ブラケット

圧力ゲージ  
ブラケット

ケーブルペヤ  
サポーター

リニア  
ストッパー

セットベース

ベアリング  
ローラー

レベリング  
システム

銼板

トリム&  
トリムシール

ラバーシール

ラインプロ

バンパープロ

保護キャップ

樹脂プレート

ハンガー

マスキング

加工品案内

資料請求



シングルプレート

**RE-Z型**

FE-RR21, 材質:SUS304,  
SPCC/カチオン電着塗装:黒



シングルプレート

**RB-ストレート**

FE-RR23/27, 材質:SUS304,  
SPCC/カチオン電着塗装:黒



シングルプレート

**RB-L型**

FE-RR23/27, 材質:SUS304,  
SPCC/カチオン電着塗装:黒



シングルプレート

**RB-サイド**

FE-RR23/27, 材質:SUS304,  
SPCC/カチオン電着塗装:黒



シングルプレート

**RB-Z型**

FE-RR23/27, 材質:SUS304,  
SPCC/カチオン電着塗装:黒



シングルプレート

**ストレートタイプ**

FE-RR24, 材質:SUS304



シングルプレート

**Lタイプ**

FE-RR24, 材質:SUS304



シングルプレート

**ストレートタイプ**

LR-TB2000□, 材質:SUS304



シングルプレート

**Lタイプ**

LR-TB2000□, 材質:SUS304



シングルプレート

**Zタイプ**

LR-TB2000□, 材質:SUS304



シングルプレート

**フルガードタイプ**

LR-TB2000□, 材質:SUS304



シングルプレート

**ストレートタイプ**

LR-TB5000□, 材質:SUS304



シングルプレート

**Lタイプ**

LR-TB5000□, 材質:SUS304



シングルプレート

**Zタイプ**

LR-TB5000□, 材質:SUS304



シングルプレート

**フルガードタイプ**

LR-TB5000□, 材質:SUS304

▶▶▶

**KEYENCE 社**  
**レーザーセンサ用**



シングルプレート

**ストレートタイプ**

LR-Z シリーズ,材質:SUS304



シングルプレート

**Lタイプ**

LR-Z シリーズ,材質:SUS304



シングルプレート

**Zタイプ**

LR-Z シリーズ,材質:SUS304



シングルプレート

**フルガードタイプ**

LR-Z シリーズ,材質:SUS304



シングルプレート

**ストレートタイプ**

LV-H32, LV-NH32,  
材質:SUS304



シングルプレート

**Lタイプ**

LV-H32, LV-NH32,  
材質:SUS304



シングルプレート

**Zタイプ**

LV-H32, LV-NH32,  
材質:SUS304



シングルプレート

**フルガードタイプ**

LV-H32, LV-NH32,  
材質:SUS304



シングルプレート

**ストレートタイプ**

LV-H35/62/64/65/67, LV-  
NH35/62,材質:SUS304



シングルプレート

**Lタイプ**

LV-H35/62/64/65/67, LV-  
NH35/62,材質:SUS304



シングルプレート

**Zタイプ**

LV-H35/62/64/65/67, LV-  
NH35/62,材質:SUS304



シングルプレート

**フルガードタイプ**

LV-H35/62/64/65/67, LV-  
NH35/62,材質:SUS304



シングルプレート

**ストレートタイプ**

LV-H37/47, LV-NH37,  
材質:SUS304



シングルプレート

**Lタイプ**

LV-H37/47, LV-NH37,  
材質:SUS304



シングルプレート

**Zタイプ**

LV-H37/47, LV-NH37,  
材質:SUS304



シングルプレート

**フルガードタイプ**

LV-H37/47, LV-NH37,  
材質:SUS304

セットカラー

シム・  
スペーサー

ワッシャー

エンド  
プレート

カメラ/LED  
照明ブラケット

真空パッド  
ブラケット

センサ  
ブラケット

シャフト  
ブラケット

エアチューブ  
ブラケット

小型レギュレータ  
ブラケット

圧力ゲージ  
ブラケット

ケーブルペヤ  
サポーター

リニア  
ストッパー

セットベース

ベアリング  
ローラー

レベリング  
システム

銘板

トリム&  
トリムシール

ラバーシール

ラインプロ

バンパープロ

保護キャップ

樹脂プレート

ハンガー

マスキング

加工品案内

加工品案内

加工品案内

加工品案内

資料請求



# センサブラケット

## SENSOR BRACKET

レーザー センサ用	光電 センサ用	反射板用	フォトマイクロ センサ用	センサ スタンド
--------------	------------	------	-----------------	-------------

セットカラー

シム・  
スペーサー

ワッシャー

エンド  
プレート

カメラ/LED  
照明ブラケット

真空パッド  
ブラケット

センサ  
ブラケット

シャフト  
ブラケット

エアチューブ  
ブラケット

小型レギュレータ  
ブラケット

圧力ゲージ  
ブラケット

ケーブルペヤ  
サポーター

リニア  
ストッパー

セットベース

ベアリング  
ローラー

レベルング  
システム

鋭板

トリム&  
トリムシール

ラバーシール

ラインプロ

バンパープロ

保護キャップ

樹脂プレート

ハンガー

マスキング

加工品案内

資料請求

▶▶▶

**KEYENCE 社**  
**光電センサ用**



シングルプレート

**PQ-SX**

PQ シリーズ,材質:SUS304



シングルプレート

**PQ-SY**

PQ シリーズ,材質:SUS304



シングルプレート

**PQ-LW**

PQ シリーズ,材質:SUS304



シングルプレート

**ストレートタイプ**

PR-G シリーズ, PZ-V/M シリ  
ズ,材質:SUS304



シングルプレート

**Lタイプ**

PR-G シリーズ, PZ-V/M シリ  
ズ,材質:SUS304



シングルプレート

**Zタイプ**

PR-G シリーズ, PZ-V/M シリ  
ズ,材質:SUS304



シングルプレート

**フルガードタイプ**

PR-G シリーズ, PZ-V/M シリ  
ズ,材質:SUS304



シングルプレート

**CZ-SX**

PZ-G シリーズ,材質:SUS304,  
SPCC/カチオン電着塗装:黒



シングルプレート

**CZ-SY**

PZ-G シリーズ,材質:SUS304,  
SPCC/カチオン電着塗装:黒



シングルプレート

**CZ-SV**

PZ-G シリーズ,材質:SUS304,  
SPCC/カチオン電着塗装:黒



シングルプレート

**CZ-SW**

PZ-G シリーズ,材質:SUS304,  
SPCC/カチオン電着塗装:黒



シングルプレート

**CZ-LX**

PZ-G シリーズ,材質:SUS304,  
SPCC/カチオン電着塗装:黒



シングルプレート

**CZ-LY**

PZ-G シリーズ,材質:SUS304,  
SPCC/カチオン電着塗装:黒



シングルプレート

**CZ-LB**

PZ-G シリーズ,材質:SUS304,  
SPCC/カチオン電着塗装:黒



シングルプレート

**CZ-LF**

PZ-G シリーズ,材質:SUS304,  
SPCC/カチオン電着塗装:黒



シングルプレート

**CZ-LV**

PZ-G シリーズ,材質:SUS304,  
SPCC/カチオン電着塗装:黒



シングルプレート

**CZ-LW**

PZ-G シリーズ,材質:SUS304,  
SPCC/カチオン電着塗装:黒



シングルプレート

**CZ-LZ**

PZ-G シリーズ,材質:SUS304,  
SPCC/カチオン電着塗装:黒



シングルプレート

**CZ-CX**

PZ-G シリーズ,材質:SUS304,  
SPCC/カチオン電着塗装:黒



シングルプレート

**CZ-LC  
HD(高剛性)**

PZ-G シリーズ,材質:SPHC/カチ  
オン電着塗装:黒



シングルプレート

**CZ-LZ  
HD(高剛性)**

PZ-G シリーズ,材質:SPHC/カチ  
オン電着塗装:黒



シングルプレート

**CZ-LH  
HD(高剛性)**

PZ-G シリーズ,材質:SPHC/カチ  
オン電着塗装:黒



シングルプレート

**ネジシャフト付ブラケット**

PZ-G シリーズ,材質:SUS304



センサスタンド アルミ

**L型 SAA, SAD**

PZ-G シリーズ,材質:ジョイント  
部:A6063,その他:SUS304



センサスタンド アルミ

**L型 SAB, SAE**

PZ-G シリーズ,材質:ジョイント  
部:A6063,その他:SUS304



センサスタンド アルミ

**L型 SAC, SAF**

PZ-G シリーズ,材質:ジョイント  
部:A6063,その他:SUS304



センサスタンド 樹脂

**ストレート SJA, SJC**

PZ-G シリーズ,材質:ジョイント:  
PA,その他:SUS304



センサスタンド 樹脂

**ストレート SJB, SJD**

PZ-G シリーズ,材質:ジョイント:  
PA,その他:SUS304



センサスタンド 樹脂

**L型 SJE, SJG**

PZ-G シリーズ,材質:ジョイント:  
PA,その他:SUS304



センサスタンド 樹脂

**L型 SJF, SJH**

PZ-G シリーズ,材質:ジョイント:  
PA,その他:SUS304



シングルプレート

**パイプ付ブラケット  
ストレートタイプ**

PZ-G シリーズ,材質:SUS304

セットカラー

シム・  
スペーサー

ワッシャー

エンド  
プレート

カメラ/LED  
照明ブラケット

真空/フッド  
ブラケット

センサ  
ブラケット

シャフト  
ブラケット

エアチューブ  
ブラケット

小型レギュレータ  
ブラケット

圧力ゲージ  
ブラケット

ケーブルペヤ  
サポーター

リニア  
ストッパー

セットベース

ベアリング  
ローラー

レベリング  
システム

銘板

トリム&  
トリムシール

ラバーシール

ラインプロ

バンパープロ

保護キャップ

樹脂プレート

ハンガー

マスキング

加工品案内

資料請求



# センサブラケット

## SENSOR BRACKET

azbil 社 KEYENCE 社 OMRON 社 OPTEX-FA 社 Panasonic 社 竹中電子社

レーザー センサ用	光電 センサ用	反射板用	フォトマイクロ センサ用	センサ スタンド
--------------	------------	------	-----------------	-------------

セットカラー



シングルプレート

パイプ付ブラケット  
L1 タイプ

PZ-G シリーズ、材質:SUS304



シングルプレート

パイプ付ブラケット  
L2 タイプ

PZ-G シリーズ、材質:SUS304



シングルプレート

パイプ付ブラケット  
フルガード (タテ) タイプ

PZ-G シリーズ、材質:SUS304



シングルプレート

パイプ付ブラケット  
フルガード (ヨコ) タイプ

PZ-G シリーズ、材質:SUS304

シム・  
スペーサー

ワッシャー

エンド  
プレート

カメラ/LED  
照明ブラケット

真空パッド  
ブラケット

センサ  
ブラケット

シャフト  
ブラケット

エアチューブ  
ブラケット

小型レギュレータ  
ブラケット

圧力ゲージ  
ブラケット

ケーブルベヤ  
サポーター

リニア  
ストッパー

セットベース

ベアリング  
ローラー

レベリング  
システム

鋭板

トリム&  
トリムシール

ラバーシール

ラインプロ

バンパープロ

保護キャップ

樹脂プレート

ハンガー

マスキング

加工品案内

資料請求



シングルプレート

アルミフレーム用ブラケット  
Z (フラット取付) タイプ

PZ-G シリーズ、材質:SUS304



シングルプレート

アルミフレーム用ブラケット  
フルガード (フラット取付) タイプ

PZ-G シリーズ、材質:SUS304



シングルプレート

アルミフレーム用ブラケット  
ストレート (サイド取付) タイプ

PZ-G シリーズ、材質:SUS304



シングルプレート

アルミフレーム用ブラケット  
Z (サイド取付) タイプ

PZ-G シリーズ、材質:SUS304



シングルプレート

アルミフレーム用ブラケット  
フルガード (サイド取付) タイプ

PZ-G シリーズ、材質:SUS304



シングルプレート

アルミフレーム用ブラケット  
コンパクトタイプ

PZ-G シリーズ、材質:SUS304



シングルプレート

アルミフレーム用ブラケット  
板ナット

PZ-G シリーズ、材質:SUS304



シングルプレート

取付共用ブラケット  
ストレートタイプ

PZ-G シリーズ、材質:SUS304



シングルプレート

取付共用ブラケット  
L タイプ

PZ-G シリーズ、材質:SUS304



シングルプレート

取付共用ブラケット  
Z タイプ

PZ-G シリーズ、材質:SUS304



シングルプレート

取付共用ブラケット  
フルガードタイプ

PZ-G シリーズ、材質:SUS304

▶▶▶

**KEYENCE 社**  
反射板用



シングルプレート

**RG-R12  
L型**

OP-51430, R-6, R-6L, R-6グ  
レ-、R-8, 材質:SUS304



シングルプレート

**RG-R13  
L型**

OP-51430, R-6, R-6L, R-6グ  
レ-、R-8, 材質:SUS304



シングルプレート

**RD- ストレート**

OP-84219, OP-95388, R-2,  
R-2L, 材質:SUS304



シングルプレート

**RD-L型**

OP-84219, OP-95388, R-2,  
R-2L, 材質:SUS304



シングルプレート

**RD- サイド**

OP-84219, OP-95388, R-2,  
R-2L, 材質:SUS304



シングルプレート

**RD-Z型**

OP-84219, OP-95388, R-2,  
R-2L, 材質:SUS304



シングルプレート

**ストレートタイプ**

OP-87623, R-7, 材質:SUS304



シングルプレート

**Lタイプ**

OP-87623, R-7, 材質:SUS304



シングルプレート

**RC- ストレート**

OP-96436, R-3, 材質:SUS304



シングルプレート

**RC-L型**

OP-96436, R-3, 材質:SUS304



シングルプレート

**RC- サイド**

OP-96436, R-3, 材質:SUS304



シングルプレート

**RC-Z型**

OP-96436, R-3, 材質:SUS304



シングルプレート

**RB- ストレート**

R-5, 材質:SUS304, SPCC/カチ  
オン電着塗装:黒



シングルプレート

**RB-L型**

R-5, 材質:SUS304, SPCC/カチ  
オン電着塗装:黒



シングルプレート

**RB- サイド**

R-5, 材質:SUS304, SPCC/カチ  
オン電着塗装:黒



シングルプレート

**RB-Z型**

R-5, 材質:SUS304, SPCC/カチ  
オン電着塗装:黒

セットカラー

シム・  
スペーサー

ワッシャー

エンド  
プレート

カメラ/LED  
照明ブラケット

真空パッド  
ブラケット

センサ  
ブラケット

シャフト  
ブラケット

エアチューブ  
ブラケット

小型レギュレータ  
ブラケット

圧力ゲージ  
ブラケット

ケーブルペヤ  
サポーター

リニア  
ストッパー

セットベース

ベアリング  
ローラー

レベリング  
システム

銘板

トリム&  
トリムシール

ラバーシール

ラインプロ

バンパープロ

保護キャップ

樹脂プレート

ハンガー

マスキング

加工品案内

資料請求



# センサブラケット

## SENSOR BRACKET

azbil 社 | KEYENCE 社 | OMRON 社 | OPTEX-FA 社 | Panasonic 社 | 竹中電子社

レーザーセンサ用 | 光電センサ用 | 反射板用 | フォトマイクロセンサ用 | センサスタンド

セットカラー

シム・スペーサー

ワッシャー

エンドプレート

カメラ/LED照明ブラケット

真空パッドブラケット

センサブラケット

シャフトブラケット

エアチューブブラケット

小型レギュレータブラケット

圧力ゲージブラケット

ケーブルペヤサポーター

リニアストッパー

セットベース

ベアリングローラー

レベリングシステム

鋭板

トリム&トリムシール

ラバーシール

ラインプロ

バンパープロ

保護キャップ

樹脂プレート

ハンガー

マスキング

加工品案内

資料請求

## OMRON 社 フォトマイクロ センサ用



シングルプレート  
**L 型 H**  
EE-SPX-W シリーズ, EE-SPX303N/403N, EE-SPX740/840, EE-SPY31/41 シリーズ, EE-SX47/67/97 シリーズ, 材質: SUS304

## OMRON 社 レーザーセンサ用



シングルプレート  
**フルガードタイプ**  
E3NC-LH01, 材質: SUS304



シングルプレート  
**ストレート V**  
EE-SPX-W シリーズ, EE-SPX303N/403N, EE-SPX740/840, EE-SPY31/41 シリーズ, EE-SX47/67/97 シリーズ, 材質: SUS304



シングルプレート  
**Z 型 V**  
EE-SPX-W シリーズ, EE-SPX303N/403N, EE-SPX740/840, EE-SPY31/41 シリーズ, EE-SX47/67/97 シリーズ, 材質: SUS304



シングルプレート  
**ストレートタイプ**  
E3NC-LH01, 材質: SUS304



シングルプレート  
**ストレートタイプ**  
E3NC-LH02, 材質: SUS304



シングルプレート  
**ストレート H**  
EE-SPX-W シリーズ, EE-SPX303N/403N, EE-SPX740/840, EE-SPY31/41 シリーズ, EE-SX47/67/97 シリーズ, 材質: SUS304



シングルプレート  
**Z 型 H**  
EE-SPX-W シリーズ, EE-SPX303N/403N, EE-SPX740/840, EE-SPY31/41 シリーズ, EE-SX47/67/97 シリーズ, 材質: SUS304



シングルプレート  
**L タイプ**  
E3NC-LH01, 材質: SUS304



シングルプレート  
**L タイプ**  
E3NC-LH02, 材質: SUS304



シングルプレート  
**L 型 V**  
EE-SPX-W シリーズ, EE-SPX303N/403N, EE-SPX740/840, EE-SPY31/41 シリーズ, EE-SX47/67/97 シリーズ, 材質: SUS304



シングルプレート  
**L 型**  
EE-SPX-W シリーズ, EE-SPX303N/403N, EE-SPX740/840, EE-SPY31/41 シリーズ, EE-SX47/67/97 シリーズ, 材質: SUS304



シングルプレート  
**Z タイプ**  
E3NC-LH01, 材質: SUS304



シングルプレート  
**Z タイプ**  
E3NC-LH02, 材質: SUS304





シングルプレート

**フルガードタイプ**

E3NC-LH02, 材質:SUS304



シングルプレート

**ストレートタイプ**

E3NC-LH03, 材質:SUS304



シングルプレート

**Lタイプ**

E3NC-LH03, 材質:SUS304



シングルプレート

**Zタイプ**

E3NC-LH03, 材質:SUS304



シングルプレート

**フルガードタイプ**

E3NC-LH03, 材質:SUS304



シングルプレート

**ストレートタイプ**

E3NC-SH100/250(H),  
材質:SUS304



シングルプレート

**Lタイプ**

E3NC-SH100/250(H),  
材質:SUS304



シングルプレート

**Zタイプ**

E3NC-SH100/250(H),  
材質:SUS304



シングルプレート

**フルガードタイプ**

E3NC-SH100/250(H),  
材質:SUS304



シングルプレート

**ストレートタイプ**

ZX0-LD300A□/600A□,  
ZX1-LD300A□/600A□,  
材質:SUS304



シングルプレート

**Lタイプ**

ZX0-LD300A□/600A□,  
ZX1-LD300A□/600A□,  
材質:SUS304



シングルプレート

**Zタイプ**

ZX0-LD300A□/600A□,  
ZX1-LD300A□/600A□,  
材質:SUS304



シングルプレート

**フルガードタイプ**

ZX0-LD300A□/600A□,  
ZX1-LD300A□/600A□,  
材質:SUS304



シングルプレート

**ストレートタイプ**

ZX0-LD50A□/100A□,  
ZX1-LD50A□/100A□,  
材質:SUS304



シングルプレート

**Lタイプ**

ZX0-LD50A□/100A□,  
ZX1-LD50A□/100A□,  
材質:SUS304



シングルプレート

**Zタイプ**

ZX0-LD50A□/100A□,  
ZX1-LD50A□/100A□,  
材質:SUS304

セットカラー

シム・  
スペーサー

ワッシャー

エンド  
プレート

カメラ/LED  
照明ブラケット

真空パッド  
ブラケット

センサ  
ブラケット

シャフト  
ブラケット

エアチューブ  
ブラケット

小型レギュレータ  
ブラケット

圧力ゲージ  
ブラケット

ケーブルペヤ  
サポーター

リニア  
ストッパー

セットベース

ベアリング  
ローラー

レベリング  
システム

銘板

トリム&  
トリムシール

ラバーシール

ラインプロ

パンパープロ

保護キャップ

樹脂プレート

ハンガー

マスキング

加工品案内

資料請求



# センサブラケット

## SENSOR BRACKET

レーザーセンサ用	光電センサ用	反射板用	フォトマイクロセンサ用	センサスタンド
----------	--------	------	-------------	---------

セットカラー
シム・スペーサー
ワッシャー
エンドプレート
カメラ/LED照明ブラケット
真空パッドブラケット
センサブラケット
シャフトブラケット
エアチューブブラケット
小型レギュレータブラケット
圧力ゲージブラケット
ケーブルペヤサポーター
リニアストッパー
セットベース
ベアリングローラー
レベリングシステム
鋭板
トリム&トリムシール
ラバーシール
ラインプロ
パンパープロ
保護キャップ
樹脂プレート
ハンガー
マスキング
加工品案内
資料請求



シングルプレート

**フルガードタイプ**

ZX0-LD50A□/100A□、  
ZX1-LD50A□/100A□、  
材質:SUS304



シングルプレート

**ストレートタイプ**

ZX2-LD50□/100□、  
材質:SUS304



シングルプレート

**Lタイプ**

ZX2-LD50□/100□、  
材質:SUS304



シングルプレート

**Zタイプ**

ZX2-LD50□/100□、  
材質:SUS304



シングルプレート

**フルガードタイプ**

ZX2-LD50□/100□、  
材質:SUS304

▶▶▶

## OMRON 社

### 光電センサ用



シングルプレート

**E3C-L**

E3C-LDA シリーズ、  
材質:SUS304



シングルプレート

**E3Z-LC  
HD(高剛性)**

E3S-A シリーズ、E3Z シリーズ、  
E3Z-LL/LR/LT/LS シリーズ、E3ZM  
シリーズ、E3ZM-B/C/V シリーズ、  
材質:SPHC/カチオン電着塗装:黒



シングルプレート

**CZ-LZ  
HD(高剛性)**

E3S-A シリーズ、E3Z シリーズ、  
E3Z-LL/LR/LT/LS シリーズ、E3ZM  
シリーズ、E3ZM-B/C/V シリーズ、  
材質:SPHC/カチオン電着塗装:黒



シングルプレート

**CZ-LH  
HD(高剛性)**

E3S-A シリーズ、E3Z シリーズ、  
E3Z-LL/LR/LT/LS シリーズ、E3ZM  
シリーズ、E3ZM-B/C/V シリーズ、  
材質:SPHC/カチオン電着塗装:黒



シングルプレート

**TS-SX**

E3T シリーズ、材質:SUS304、  
SPCC/カチオン電着塗装:黒



シングルプレート

**TS-SY**

E3T シリーズ、材質:SUS304、  
SPCC/カチオン電着塗装:黒



シングルプレート

**TS-SW**

E3T シリーズ、材質:SUS304、  
SPCC/カチオン電着塗装:黒



シングルプレート

**TS-LX**

E3T シリーズ、材質:SUS304、  
SPCC/カチオン電着塗装:黒



シングルプレート

**TS-LW**

E3T シリーズ、材質:SUS304、  
SPCC/カチオン電着塗装:黒



シングルプレート

**TF-SX**

E3T シリーズ、材質:SUS304、  
SPCC/カチオン電着塗装:黒



シングルプレート

**TF-LX**

E3T シリーズ, 材質: SUS304,  
SPCC/カチオン電着塗装: 黒



シングルプレート

**CZ-SX**

E3Z シリーズ, E3Z-LL/LR/LT/LS  
シリーズ, E3ZM シリーズ, E3ZM-B/  
C/V シリーズ, 材質: SUS304,  
SPCC/カチオン電着塗装: 黒



シングルプレート

**CZ-SY**

E9Z シリーズ, E3Z-LL/LR/LT/LS  
シリーズ, E3ZM シリーズ, E3ZM-B/  
C/V シリーズ, 材質: SUS304,  
SPCC/カチオン電着塗装: 黒



シングルプレート

**CZ-SV**

E3Z シリーズ, E3Z-LL/LR/LT/LS  
シリーズ, E3ZM シリーズ, E3ZM-B/  
C/V シリーズ, 材質: SUS304,  
SPCC/カチオン電着塗装: 黒



シングルプレート

**CZ-SW**

E3Z シリーズ, E3Z-LL/LR/LT/LS  
シリーズ, E3ZM シリーズ, E3ZM-B/  
C/V シリーズ, 材質: SUS304,  
SPCC/カチオン電着塗装: 黒



シングルプレート

**CZ-LX**

E3Z シリーズ, E3Z-LL/LR/LT/LS  
シリーズ, E3ZM シリーズ, E3ZM-B/  
C/V シリーズ, 材質: SUS304,  
SPCC/カチオン電着塗装: 黒



シングルプレート

**CZ-LY**

E3Z シリーズ, E3Z-LL/LR/LT/LS  
シリーズ, E3ZM シリーズ, E3ZM-B/  
C/V シリーズ, 材質: SUS304,  
SPCC/カチオン電着塗装: 黒



シングルプレート

**CZ-LB**

E3Z シリーズ, E3Z-LL/LR/LT/LS  
シリーズ, E3ZM シリーズ, E3ZM-B/  
C/V シリーズ, 材質: SUS304,  
SPCC/カチオン電着塗装: 黒



シングルプレート

**CZ-LF**

E3Z シリーズ, E3Z-LL/LR/LT/LS  
シリーズ, E3ZM シリーズ, E3ZM-B/  
C/V シリーズ, 材質: SUS304,  
SPCC/カチオン電着塗装: 黒



シングルプレート

**CZ-LV**

E3Z シリーズ, E3Z-LL/LR/LT/LS  
シリーズ, E3ZM シリーズ, E3ZM-B/  
C/V シリーズ, 材質: SUS304,  
SPCC/カチオン電着塗装: 黒



シングルプレート

**CZ-LW**

E3Z シリーズ, E3Z-LL/LR/LT/LS  
シリーズ, E3ZM シリーズ, E3ZM-B/  
C/V シリーズ, 材質: SUS304,  
SPCC/カチオン電着塗装: 黒



シングルプレート

**CZ-LZ**

E3Z シリーズ, E3Z-LL/LR/LT/LS  
シリーズ, E3ZM シリーズ, E3ZM-B/  
C/V シリーズ, 材質: SUS304,  
SPCC/カチオン電着塗装: 黒



シングルプレート

**CZ-CX**

E3Z シリーズ, E3Z-LL/LR/LT/LS  
シリーズ, E3ZM シリーズ, E3ZM-B/  
C/V シリーズ, 材質: SUS304,  
SPCC/カチオン電着塗装: 黒



シングルプレート

**パンブラ H**

E3Z シリーズ, E3Z-LL/LR/LT/  
LS シリーズ, E3ZM シリーズ,  
E3ZM-B/C/V シリーズ,  
材質: SUS304



シングルプレート

**パンブラ V**

E3Z シリーズ, E3Z-LL/LR/LT/  
LS シリーズ, E3ZM シリーズ,  
E3ZM-B/C/V シリーズ,  
材質: SUS304



シングルプレート

**エアカブラアタッチ**

E3Z シリーズ, E3Z-LL/LR/LT/  
LS シリーズ, E3ZM シリーズ,  
E3ZM-B/C/V シリーズ,  
材質: SUS304

セットカラー

シム・  
スペーサー

ワッシャー

エンド  
プレート

カメラ / LED  
照明ブラケット

真空/パッド  
ブラケット

センサ  
ブラケット

シャフト  
ブラケット

エアチューブ  
ブラケット

小型レギュレータ  
ブラケット

圧力ゲージ  
ブラケット

ケーブルペヤ  
サポーター

リニア  
ストッパー

セットベース

ベアリング  
ローラー

レベリング  
システム

銘板

ドリム&  
ドリムシール

ラバーシール

ラインプロ

パンパープロ

保護キャップ

樹脂プレート

ハンガー

マスキング

加工品案内

資料請求



# センサブラケット

## SENSOR BRACKET

azbil 社 | KEYENCE 社 | OMRON 社 | OPTEX-FA 社 | Panasonic 社 | 竹中電子社

レーザーセンサ用 | 光電センサ用 | 反射板用 | フォトマイクロセンサ用 | センサスタンド

セットカラー

シム・スパーサー

ワッシャー

エンドプレート

カメラ/LED照明ブラケット

真空パッドブラケット

センサブラケット

シャフトブラケット

エアチューブブラケット

小型レギュレータブラケット

圧力ゲージブラケット

ケーブルベヤサポーター

リニアストップ

セットベース

ベアリングローラー

レベリングシステム

鋭板

トリム&トリムシール

ラバーシール

ラインプロ

パンパープロ

保護キャップ

樹脂プレート

ハンガー

マスキング

加工品案内

資料請求



シングルプレート

パイプトップセンサ

E3Z シリーズ、E3Z-LL/LR/LT/LS シリーズ、E3ZM シリーズ、E3ZM-B/C/V シリーズ、材質:クリアキャップ:アクリル 透明、ベース:アルミ A2017、ブラケット:ステンレス SUS304



シングルプレート

ネジシャフト付ブラケット

E3Z シリーズ、E3Z-LL/LR/LT/LS シリーズ、E3ZM シリーズ、E3ZM-B/C/V シリーズ、材質:SUS304



シングルプレート

センサボックス

E3Z シリーズ、E3Z-LL/LR/LT/LS シリーズ、E3ZM シリーズ、E3ZM-B/C/V シリーズ、材質:SUS304



センサスタンド ステンレス

ストレート SSA、SSE

E3Z シリーズ、E3Z-LL/LR/LT/LS シリーズ、E3ZM シリーズ、E3ZM-B/C/V シリーズ、材質:SUS304



センサスタンド ステンレス

ストレート SSB、SSF

E3Z シリーズ、E3Z-LL/LR/LT/LS シリーズ、E3ZM シリーズ、E3ZM-B/C/V シリーズ、材質:SUS304



センサスタンド ステンレス

ストレート SSC、SSG

E3Z シリーズ、E3Z-LL/LR/LT/LS シリーズ、E3ZM シリーズ、E3ZM-B/C/V シリーズ、材質:SUS304



センサスタンド ステンレス

ストレート SSD、SSH

E3Z シリーズ、E3Z-LL/LR/LT/LS シリーズ、E3ZM シリーズ、E3ZM-B/C/V シリーズ、材質:SUS304



センサスタンド アルミ

L型 SAA、SAD

E3Z シリーズ、E3Z-LL/LR/LT/LS シリーズ、E3ZM シリーズ、E3ZM-B/C/V シリーズ、材質:ジョイント部:A6063、その他:SUS304



センサスタンド アルミ

L型 SAB、SAE

E3Z シリーズ、E3Z-LL/LR/LT/LS シリーズ、E3ZM シリーズ、E3ZM-B/C/V シリーズ、材質:ジョイント部:A6063、その他:SUS304



センサスタンド アルミ

L型 SAC、SAF

E3Z シリーズ、E3Z-LL/LR/LT/LS シリーズ、E3ZM シリーズ、E3ZM-B/C/V シリーズ、材質:ジョイント部:A6063、その他:SUS304



センサスタンド 樹脂

ストレート SJA、SJC

E3Z シリーズ、E3Z-LL/LR/LT/LS シリーズ、E3ZM シリーズ、E3ZM-B/C/V シリーズ、材質:ジョイント部:PA、その他:SUS304



センサスタンド 樹脂

ストレート SJB、SJD

E3Z シリーズ、E3Z-LL/LR/LT/LS シリーズ、E3ZM シリーズ、E3ZM-B/C/V シリーズ、材質:ジョイント部:PA、その他:SUS304



センサスタンド 樹脂

L型 SJE、SJK

E3Z シリーズ、E3Z-LL/LR/LT/LS シリーズ、E3ZM シリーズ、E3ZM-B/C/V シリーズ、材質:ジョイント部:PA、その他:SUS304



センサスタンド 樹脂

L型 SJF、SJH

E3Z シリーズ、E3Z-LL/LR/LT/LS シリーズ、E3ZM シリーズ、E3ZM-B/C/V シリーズ、材質:ジョイント部:PA、その他:SUS304



シングルプレート

パイプ付ブラケット

ストレートタイプ

E3Z シリーズ、E3Z-LL/LR/LT/LS シリーズ、E3ZM シリーズ、E3ZM-B/C/V シリーズ、材質:SUS304



シングルプレート

パイプ付ブラケット

L1タイプ

E3Z シリーズ、E3Z-LL/LR/LT/LS シリーズ、E3ZM シリーズ、E3ZM-B/C/V シリーズ、材質:SUS304



シングルプレート

**パイプ付ブラケット  
L2 タイプ**

E3Z シリーズ、E3Z-LL/LR/LT/  
LS シリーズ、E3ZM シリーズ、  
E3ZM-B/C/V シリーズ、  
材質：SUS304



シングルプレート

**パイプ付ブラケット  
フルガード (タテ) タイプ**

E3Z シリーズ、E3Z-LL/LR/LT/  
LS シリーズ、E3ZM シリーズ、  
E3ZM-B/C/V シリーズ、  
材質：SUS304



シングルプレート

**パイプ付ブラケット  
フルガード (ヨコ) タイプ**

E3Z シリーズ、E3Z-LL/LR/LT/  
LS シリーズ、E3ZM シリーズ、  
E3ZM-B/C/V シリーズ、  
材質：SUS304



シングルプレート

**アルミフレーム用ブラケット  
Z (フラット取付) タイプ**

E3Z シリーズ、E3Z-LL/LR/LT/  
LS シリーズ、E3ZM シリーズ、  
E3ZM-B/C/V シリーズ、  
材質：SUS304



シングルプレート

**アルミフレーム用ブラケット  
フルガード (フラット取付) タイプ**

E3Z シリーズ、E3Z-LL/LR/LT/  
LS シリーズ、E3ZM シリーズ、  
E3ZM-B/C/V シリーズ、  
材質：SUS304



シングルプレート

**アルミフレーム用ブラケット  
ストレート (サイド取付) タイプ**

E3Z シリーズ、E3Z-LL/LR/LT/  
LS シリーズ、E3ZM シリーズ、  
E3ZM-B/C/V シリーズ、  
材質：SUS304



シングルプレート

**アルミフレーム用ブラケット  
Z (サイド取付) タイプ**

E3Z シリーズ、E3Z-LL/LR/LT/  
LS シリーズ、E3ZM シリーズ、  
E3ZM-B/C/V シリーズ、  
材質：SUS304



シングルプレート

**アルミフレーム用ブラケット  
フルガード (サイド取付) タイプ**

E3Z シリーズ、E3Z-LL/LR/LT/  
LS シリーズ、E3ZM シリーズ、  
E3ZM-B/C/V シリーズ、  
材質：SUS304



シングルプレート

**アルミフレーム用ブラケット  
コンパクトタイプ**

E3Z シリーズ、E3Z-LL/LR/LT/  
LS シリーズ、E3ZM シリーズ、  
E3ZM-B/C/V シリーズ、  
材質：SUS304



シングルプレート

**アルミフレーム用ブラケット  
板ナット**

E3Z シリーズ、E3Z-LL/LR/LT/  
LS シリーズ、E3ZM シリーズ、  
E3ZM-B/C/V シリーズ、  
材質：SUS304



シングルプレート

**取付共用ブラケット  
ストレートタイプ**

E3Z シリーズ、E3Z-LL/LR/LT/  
LS シリーズ、E3ZM シリーズ、  
E3ZM-B/C/V シリーズ、  
材質：SUS304



シングルプレート

**取付共用ブラケット  
L タイプ**

E3Z シリーズ、E3Z-LL/LR/LT/  
LS シリーズ、E3ZM シリーズ、  
E3ZM-B/C/V シリーズ、  
材質：SUS304



シングルプレート

**取付共用ブラケット  
Z タイプ**

E3Z シリーズ、E3Z-LL/LR/LT/  
LS シリーズ、E3ZM シリーズ、  
E3ZM-B/C/V シリーズ、  
材質：SUS304



シングルプレート

**取付共用ブラケット  
フルガードタイプ**

E3Z シリーズ、E3Z-LL/LR/LT/  
LS シリーズ、E3ZM シリーズ、  
E3ZM-B/C/V シリーズ、  
材質：SUS304



シングルプレート

**シングルプレート  
クランプタイプ  
タテタイプ**

E3Z シリーズ、E3Z-LL/LR/LT/  
LS シリーズ、E3ZM シリーズ、  
E3ZM-B/C/V シリーズ、  
材質：SUS304



シングルプレート

**シングルプレート  
クランプタイプ  
ヨコタイプ**

E3Z シリーズ、E3Z-LL/LR/LT/  
LS シリーズ、E3ZM シリーズ、  
E3ZM-B/C/V シリーズ、  
材質：SUS304

セットカラー

シム・  
スペーサー

ワッシャー

エンド  
プレート

カメラ / LED  
照明ブラケット  
真空パック  
ブラケット

センサ  
ブラケット

シャフト  
ブラケット

エアチューブ  
ブラケット

小型レギュレータ  
ブラケット

圧力ゲージ  
ブラケット

ケーブルペヤ  
サポーター

リニア  
ストッパー

セットベース

ベアリング  
ローラー

レベリング  
システム

銘板

ドリム&  
ドリムシール

ラバーシール

ラインプロ

パンパーパーロ

保護キャップ

樹脂プレート

ハンガー

マスキング

加工品案内

資料請求



# センサブラケット

## SENSOR BRACKET

azbil 社 KEYENCE 社 OMRON 社 OPTEX-FA 社 Panasonic 社 竹中電子社

レーザーセンサ用 光電センサ用 反射板用 フォトマイクロセンサ用 センサスタンド

セットカラー

シム・スパーサー

ワッシャー

エンドプレート

カメラ/LED照明ブラケット

真空パッドブラケット

センサブラケット

シャフトブラケット

エアチューブブラケット

小型レギュレータブラケット

圧力ゲージブラケット

ケーブルペヤサポーター

リニアストッパー

セットベース

ベアリングローラー

レベリングシステム

鋭板

トリム&トリムシール

ラバーシール

ラインプロ

バンパープロ

保護キャップ

樹脂プレート

ハンガー

マスキング

加工品案内

資料請求



シングルプレート

センサボックス  
ヨコタイプ

E3Z シリーズ、E3Z-LL/LR/LT/LS シリーズ、E3ZM シリーズ、E3ZM-B/C/V シリーズ、材質:SUS304



シングルプレート

ストレートタイプ

E3ZR-G シリーズ、材質:SUS304



シングルプレート

フルガードタイプ

E4ZR-G シリーズ、材質:SUS304



シングルプレート

PQ-SX

EE-SPW シリーズ、材質:SUS304



シングルプレート

PQ-SY

EE-SPW シリーズ、材質:SUS304



シングルプレート

PQ-LW

EE-SPW シリーズ、材質:SUS304



シングルプレート

RE-ストレート

E39-R1 (S/K)/R6、材質:SUS304、SPCC/カチオン電着塗装:黒



シングルプレート

RE-L型

E39-R1 (S/K)/R6、材質:SUS304、SPCC/カチオン電着塗装:黒



シングルプレート

RE-サイド

E39-R1 (S/K)/R6、材質:SUS304、SPCC/カチオン電着塗装:黒



シングルプレート

RE-Z型

E39-R1 (S/K)/R6、材質:SUS304、SPCC/カチオン電着塗装:黒



シングルプレート

RD-ストレート

E39-R10、材質:SUS304



シングルプレート

RD-L型

E39-R10、材質:SUS304



シングルプレート

RD-サイド

E39-R10、材質:SUS304



シングルプレート

RD-Z型

E39-R10、材質:SUS304



シングルプレート

RG-R12  
L型

E39-R12、E39-R14、材質:SUS304



シングルプレート

**RG-R13  
L型**

E39-R12, E39-R14,  
材質:SUS304



シングルプレート

**ストレートタイプ**

E39-R13, 材質:SUS304



シングルプレート

**Lタイプ**

E39-R13, 材質:SUS304



シングルプレート

**ストレートタイプ**

E39-R21, 材質:SUS304



シングルプレート

**Lタイプ**

E39-R21, 材質:SUS304



シングルプレート

**ストレートタイプ**

E39-R22, 材質:SUS304



シングルプレート

**Lタイプ**

E39-R22, 材質:SUS304



シングルプレート

**RB-ストレート**

E39-R3, 材質:SUS304,  
SPCC/カチオン電着塗装:黒



シングルプレート

**RB-L型**

E39-R3, 材質:SUS304,  
SPCC/カチオン電着塗装:黒



シングルプレート

**RB-サイド**

E39-R3, 材質:SUS304,  
SPCC/カチオン電着塗装:黒



シングルプレート

**RB-Z型**

E39-R3, 材質:SUS304,  
SPCC/カチオン電着塗装:黒



シングルプレート

**RF-ストレート**

E39-R4, 材質:SUS304



シングルプレート

**RF-L型**

E39-R4, 材質:SUS304

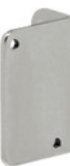

シングルプレート

**RF-サイド**

E39-R4, 材質:SUS304



シングルプレート

**RF-Z型**

E39-R4, 材質:SUS304



シングルプレート

**RC-ストレート**

E39-R9, 材質:SUS304

セットカラー

シム・  
スペーサー

ワッシャー

エンド  
プレート

カメラ/LED  
照明ブラケット

真空パッド  
ブラケット

センサ  
ブラケット

シャフト  
ブラケット

エアチューブ  
ブラケット

小型レギュレータ  
ブラケット

圧力ゲージ  
ブラケット

ケーブルペヤ  
サポーター

リニア  
ストッパー

セットベース

ベアリング  
ローラー

レベリング  
システム

銘板

トリム&  
トリムシール

ラバーシール

ラインプロ

バンパープロ

保護キャップ

樹脂プレート

ハンガー

マスキング

加工品案内

資料請求



# センサブラケット

## SENSOR BRACKET

azbil 社 KEYENCE 社 OMRON 社 OPTEX-FA 社 Panasonic 社 竹中電子社

レーザーセンサ用 光電センサ用 反射板用 フォトマイクロセンサ用 センサスタンド

セットカラー

シム・スパーサー

ワッシャー

エンドプレート

カメラ/LED照明ブラケット

真空パッドブラケット

センサブラケット

シャフトブラケット

エアチューブブラケット

小型レギュレータブラケット

圧力ゲージブラケット

ケーブルベヤサポーター

リニアストッパー

セットベース

ベアリングローラー

レベリングシステム

鋭板

トリム&トリムシール

ラバーシール

ラインプロ

バンパープロ

保護キャップ

樹脂プレート

ハンガー

マスキング

加工品案内

資料請求



シングルプレート

**RC-L型**

E39-R9, 材質:SUS304



シングルプレート

**RC-サイド**

E39-R9, 材質:SUS304



シングルプレート

**RC-Z型**

E39-R9, 材質:SUS304



シングルプレート

**ストレートタイプ**

E39-RP1, 材質:SUS304



シングルプレート

**Lタイプ**

E39-RP1, 材質:SUS304

▶▶▶

**OPTEX-FA 社**  
**レーザーセンサ用**



シングルプレート

**ストレートタイプ**

BGS-DL シリーズ, D シリーズ, DR-Q シリーズ, 材質:SUS304



シングルプレート

**Lタイプ**

BGS-DL シリーズ, D シリーズ, DR-Q シリーズ, 材質:SUS304



シングルプレート

**Zタイプ**

BGS-DL シリーズ, D シリーズ, DR-Q シリーズ, 材質:SUS304



シングルプレート

**フルガードタイプ**

BGS-DL シリーズ, D シリーズ, DR-Q シリーズ, 材質:SUS304



シングルプレート

**ストレートタイプ**

BGS-HL シリーズ, 材質:SUS304



シングルプレート

**Lタイプ**

BGS-HL シリーズ, 材質:SUS304



シングルプレート

**Zタイプ**

BGS-HL シリーズ, 材質:SUS304



シングルプレート

**フルガードタイプ**

BGS-HL シリーズ, 材質:SUS304



シングルプレート

**CZ-SX**

BGS-ZL シリーズ, 材質:SUS304, SPCC/カチオン電着塗装:黒



シングルプレート

**CZ-SY**

BGS-ZL シリーズ, 材質:SUS304, SPCC/カチオン電着塗装:黒





シングルプレート

**CZ-SV**

BGS-ZL シリーズ、  
材質：SUS304、SPCC/カチオン  
電着塗装：黒



シングルプレート

**CZ-SW**

BGS-ZL シリーズ、  
材質：SUS304、SPCC/カチオン  
電着塗装：黒



シングルプレート

**CZ-LX**

BGS-ZL シリーズ、  
材質：SUS304、SPCC/カチオン  
電着塗装：黒



シングルプレート

**CZ-LY**

BGS-ZL シリーズ、  
材質：SUS304、SPCC/カチオン  
電着塗装：黒



シングルプレート

**CZ-LB**

BGS-ZL シリーズ、  
材質：SUS304、SPCC/カチオン  
電着塗装：黒



シングルプレート

**CZ-LF**

BGS-ZL シリーズ、  
材質：SUS304、SPCC/カチオン  
電着塗装：黒



シングルプレート

**CZ-LV**

BGS-ZL シリーズ、  
材質：SUS304、SPCC/カチオン  
電着塗装：黒



シングルプレート

**CZ-LW**

BGS-ZL シリーズ、  
材質：SUS304、SPCC/カチオン  
電着塗装：黒



シングルプレート

**CZ-LZ**

BGS-ZL シリーズ、  
材質：SUS304、SPCC/カチオン  
電着塗装：黒



シングルプレート

**CZ-CX**

BGS-ZL シリーズ、  
材質：SUS304、SPCC/カチオン  
電着塗装：黒



シングルプレート

**CZ-LC  
HD(高剛性)**

BGS-ZL シリーズ、材質：SPHC/  
カチオン電着塗装：黒



シングルプレート

**CZ-LZ  
HD(高剛性)**

BGS-ZL シリーズ、材質：SPHC/  
カチオン電着塗装：黒



シングルプレート

**CZ-LH  
HD(高剛性)**

BGS-ZL シリーズ、材質：SPHC/  
カチオン電着塗装：黒



シングルプレート

**パンブラ H**

BGS-ZL シリーズ、  
材質：SUS304



シングルプレート

**パンブラ V**

BGS-ZL シリーズ、  
材質：SUS304



シングルプレート

**エアカブラアタッチ**

BGS-ZL シリーズ、  
材質：SUS304

セットカラー

シム・  
スペーサー

ワッシャー

エンド  
プレート

カメラ/LED  
照明ブラケット

真空パッド  
ブラケット

センサ  
ブラケット

シャフト  
ブラケット

エアチューブ  
ブラケット

小型レギュレータ  
ブラケット

圧力ゲージ  
ブラケット

ケーブルペヤ  
サポーター

リニア  
ストッパー

セットベース

ベアリング  
ローラー

レベリング  
システム

銘板

トリム&  
トリムシール

ラバーシール

ラインプロ

パンパープロ

保護キャップ

樹脂プレート

ハンガー

マスキング

加工品案内

資料請求



# センサブラケット

## SENSOR BRACKET

azbil 社 | KEYENCE 社 | OMRON 社 | OPTEX-FA 社 | Panasonic 社 | 竹中電子社

レーザーセンサ用 | 光電センサ用 | 反射板用 | フォトマイクロセンサ用 | センサスタンド

セットカラー
シム・スパーサー
ワッシャー
エンドプレート
カメラ/LED照明ブラケット
真空パッドブラケット
センサブラケット
シャフトブラケット
エアチューブブラケット
小型レギュレータブラケット
圧力ゲージブラケット
ケーブルペヤサポーター
リニアストッパー
セットベース
ベアリングローラー
レベルングシステム
鋭板
トリム&トリムシール
ラバーシール
ラインプロ
パンパープロ
保護キャップ
樹脂プレート
ハンガー
マスキング
加工品案内
資料請求

			
シングルプレート	シングルプレート	シングルプレート	センサスタンド ステンレス
			
パイプトップセンサ	ネジシャフト付ブラケット	センサボックス	ストレート SSA、SSE
BGS-ZL シリーズ、材質:クリアキャップ:アクリル 透明、ベース:アルミ A2017、ブラケット:ステンレス SUS304	BGS-ZL シリーズ、材質:SUS304	BGS-ZL シリーズ、材質:SUS304	BGS-ZL シリーズ、材質:SUS304
			
センサスタンド ステンレス	センサスタンド ステンレス	センサスタンド ステンレス	センサスタンド アルミ
ストレート SSB、SSF	ストレート SSC、SSG	ストレート SSD、SSH	L型 SAA、SAD
BGS-ZL シリーズ、材質:SUS304	BGS-ZL シリーズ、材質:SUS304	BGS-ZL シリーズ、材質:SUS304	BGS-ZL シリーズ、材質:ジョイント部:A6063、その他:SUS304
			
センサスタンド アルミ	センサスタンド アルミ	センサスタンド 樹脂	センサスタンド 樹脂
L型 SAB、SAE	L型 SAC、SAF	ストレート SJA、SJC	ストレート SJB、SJD
BGS-ZL シリーズ、材質:ジョイント部:A6063、その他:SUS304	BGS-ZL シリーズ、材質:ジョイント部:A6063、その他:SUS304	BGS-ZL シリーズ、材質:ジョイント部:PA、その他:SUS304	BGS-ZL シリーズ、材質:ジョイント部:PA、その他:SUS304
			
センサスタンド 樹脂	センサスタンド 樹脂	シングルプレート	シングルプレート
L型 SJE、SJK	L型 SJF、SJH	パイプ付ブラケット ストレートタイプ	パイプ付ブラケット L1 タイプ
BGS-ZL シリーズ、材質:ジョイント部:PA、その他:SUS304	BGS-ZL シリーズ、材質:ジョイント部:PA、その他:SUS304	BGS-ZL シリーズ、材質:SUS304	BGS-ZL シリーズ、材質:SUS304



シングルプレート

パイプ付ブラケット  
L2 タイプ

BGS-ZL シリーズ、  
材質:SUS304



シングルプレート

パイプ付ブラケット  
フルガード (タテ) タイプ

BGS-ZL シリーズ、  
材質:SUS304



シングルプレート

パイプ付ブラケット  
フルガード (ヨコ) タイプ

BGS-ZL シリーズ、  
材質:SUS304



シングルプレート

アルミフレーム用ブラケット  
Z (フラット取付) タイプ

BGS-ZL シリーズ、  
材質:SUS304



シングルプレート

アルミフレーム用ブラケット  
フルガード (フラット取付) タイプ

BGS-ZL シリーズ、  
材質:SUS304



シングルプレート

アルミフレーム用ブラケット  
ストレート (サイド取付) タイプ

BGS-ZL シリーズ、  
材質:SUS304



シングルプレート

アルミフレーム用ブラケット  
Z (サイド取付) タイプ

BGS-ZL シリーズ、  
材質:SUS304



シングルプレート

アルミフレーム用ブラケット  
フルガード (サイド取付) タイプ

BGS-ZL シリーズ、  
材質:SUS304



シングルプレート

アルミフレーム用ブラケット  
コンパクトタイプ

BGS-ZL シリーズ、  
材質:SUS304



シングルプレート

アルミフレーム用ブラケット  
板ナット

BGS-ZL シリーズ、  
材質:SUS304



シングルプレート

取付共用ブラケット  
ストレートタイプ

BGS-ZL シリーズ、  
材質:SUS304



シングルプレート

取付共用ブラケット  
Lタイプ

BGS-ZL シリーズ、  
材質:SUS304



シングルプレート

取付共用ブラケット  
Zタイプ

BGS-ZL シリーズ、  
材質:SUS304



シングルプレート

取付共用ブラケット  
フルガードタイプ

BGS-ZL シリーズ、  
材質:SUS304



シングルプレート

クランプタイプ  
タテタイプ

BGS-ZL シリーズ、  
材質:SUS304



シングルプレート

クランプタイプ  
ヨコタイプ

BGS-ZL シリーズ、  
材質:SUS304

セットカラー

シム・  
スペーサー

ワッシャー

エンド  
プレート

カメラ/LED  
照明ブラケット  
真空パッド  
ブラケット

センサ  
ブラケット

シャフト  
ブラケット

エアチューブ  
ブラケット

小型レギュレータ  
ブラケット

圧力ゲージ  
ブラケット

ケーブルペヤ  
サポーター

リニア  
ストッパー

セットベース

ベアリング  
ローラー

レベリング  
システム

銘板

ドリム&  
ドリムシール

ラバーシール

ラインプロ

パンパープロ

保護キャップ

樹脂プレート

ハンガー

マスキング

加工品案内

資料請求



# センサブラケット

## SENSOR BRACKET

azbil 社 | KEYENCE 社 | OMRON 社 | OPTEX-FA 社 | Panasonic 社 | 竹中電子社

レーザーセンサ用 | 光電センサ用 | 反射板用 | フォトマイクロセンサ用 | センサスタンド

- セットカラー
- シム・スペーサー
- ワッシャー
- エンドプレート
- カメラ/LED照明ブラケット
- 真空パッドブラケット
- センサブラケット
- シャフトブラケット
- エアチューブブラケット
- 小型レギュレータブラケット
- 圧力ゲージブラケット
- ケーブルバヤサポーター
- リニアストッパー
- セットベース
- ベアリングローラー
- レベリングシステム
- 鏡板
- トリム&トリムシール
- ラバーシール
- ラインプロ
- パンパープロ
- 保護キャップ
- 樹脂プレート
- ハンガー
- マスキング
- 加工品案内
- 資料請求



シングルプレート

### センサボックス ヨコタイプ

BGS-ZL シリーズ、  
材質:SUS304



シングルプレート

### ストレートタイプ

DSD-100, DSR-800/5000,  
DSTC-200, 材質:SUS304



シングルプレート

### Lタイプ

DSD-100, DSR-800/5000,  
DSTC-200, 材質:SUS304



シングルプレート

### Zタイプ

DSD-100, DSR-800/5000,  
DSTC-200, 材質:SUS304



シングルプレート

### フルガードタイプ

DSD-100, DSR-800/5000,  
DSTC-200, 材質:SUS304



シングルプレート

### ストレートタイプ

DSTA-200, 材質:SUS304



シングルプレート

### Lタイプ

DSTA-200, 材質:SUS304



シングルプレート

### Zタイプ

DSTA-200, 材質:SUS304



シングルプレート

### フルガードタイプ

DSTA-200, 材質:SUS304

▶▶▶

**OPTEX-FA 社**  
光電センサ用



シングルプレート

### CZ-SX

BGS-Z シリーズ, BGS-ZM シ  
リーズ, Z-L/M/eco シリーズ, Z3  
シリーズ, 材質:SUS304, SPCC/  
カチオン電着塗装:黒



シングルプレート

### CZ-SY

BGS-Z シリーズ, BGS-ZM シ  
リーズ, Z-L/M/eco シリーズ, Z3  
シリーズ, 材質:SUS304, SPCC/  
カチオン電着塗装:黒



シングルプレート

### CZ-SV

BGS-Z シリーズ, BGS-ZM シ  
リーズ, Z-L/M/eco シリーズ, Z3  
シリーズ, 材質:SUS304, SPCC/  
カチオン電着塗装:黒



シングルプレート

### CZ-SW

BGS-Z シリーズ, BGS-ZM シ  
リーズ, Z-L/M/eco シリーズ, Z3  
シリーズ, 材質:SUS304, SPCC/  
カチオン電着塗装:黒



シングルプレート

### CZ-LX

BGS-Z シリーズ, BGS-ZM シ  
リーズ, Z-L/M/eco シリーズ, Z3  
シリーズ, 材質:SUS304, SPCC/  
カチオン電着塗装:黒



シングルプレート

### CZ-LY

BGS-Z シリーズ, BGS-ZM シ  
リーズ, Z-L/M/eco シリーズ, Z3  
シリーズ, 材質:SUS304, SPCC/  
カチオン電着塗装:黒



シングルプレート

**CZ-LB**

BGS-Z シリーズ、BGS-ZM シリーズ、Z-L/M/eco シリーズ、Z3 シリーズ、材質：SUS304、SPCC/カチオン電着塗装：黒



シングルプレート

**CZ-LF**

BGS-Z シリーズ、BGS-ZM シリーズ、Z-L/M/eco シリーズ、Z3 シリーズ、材質：SUS304、SPCC/カチオン電着塗装：黒



シングルプレート

**CZ-LV**

BGS-Z シリーズ、BGS-ZM シリーズ、Z-L/M/eco シリーズ、Z3 シリーズ、材質：SUS304、SPCC/カチオン電着塗装：黒



シングルプレート

**CZ-LW**

BGS-Z シリーズ、BGS-ZM シリーズ、Z-L/M/eco シリーズ、Z3 シリーズ、材質：SUS304、SPCC/カチオン電着塗装：黒



シングルプレート

**CZ-LZ**

BGS-Z シリーズ、BGS-ZM シリーズ、Z-L/M/eco シリーズ、Z3 シリーズ、材質：SUS304、SPCC/カチオン電着塗装：黒



シングルプレート

**CZ-CX**

BGS-Z シリーズ、BGS-ZM シリーズ、Z-L/M/eco シリーズ、Z3 シリーズ、材質：SUS304、SPCC/カチオン電着塗装：黒



シングルプレート

**CZ-LC  
HD(高剛性)**

BGS-Z シリーズ、BGS-ZM シリーズ、Z-L/M/eco シリーズ、Z3 シリーズ、材質：SPHC/カチオン電着塗装：黒



シングルプレート

**CZ-LZ  
HD(高剛性)**

BGS-Z シリーズ、BGS-ZM シリーズ、Z-L/M/eco シリーズ、Z3 シリーズ、材質：SPHC/カチオン電着塗装：黒



シングルプレート

**CZ-LH  
HD(高剛性)**

BGS-Z シリーズ、BGS-ZM シリーズ、Z-L/M/eco シリーズ、Z3 シリーズ、材質：SPHC/カチオン電着塗装：黒



シングルプレート

**パンブラ H**

BGS-Z シリーズ、BGS-ZM シリーズ、Z-L/M/eco シリーズ、Z3 シリーズ、材質：SUS304



シングルプレート

**パンブラ V**

BGS-Z シリーズ、BGS-ZM シリーズ、Z-L/M/eco シリーズ、Z3 シリーズ、材質：SUS304



シングルプレート

**エアカブラアタッチ**

BGS-Z シリーズ、BGS-ZM シリーズ、Z-L/M/eco シリーズ、Z3 シリーズ、材質：SUS304



シングルプレート

**パイプトップセンサ**

BGS-Z シリーズ、BGS-ZM シリーズ、Z-L/M/eco シリーズ、Z3 シリーズ、材質：クリアキャップ：アクリル 透明、ベース：アルミ A2017、ブラケット：ステンレス SUS304



シングルプレート

**ネジシャフト付ブラケット**

BGS-Z シリーズ、BGS-ZM シリーズ、Z-L/M/eco シリーズ、Z3 シリーズ、材質：SUS304



シングルプレート

**センサボックス**

BGS-Z シリーズ、BGS-ZM シリーズ、Z-L/M/eco シリーズ、Z3 シリーズ、材質：SUS304



センサスタンド ステンレス

**ストレート SSA、SSE**

BGS-Z シリーズ、BGS-ZM シリーズ、Z-L/M/eco シリーズ、Z3 シリーズ、材質：SUS304

セットカラー

シム・  
スペーサー

ワッシャー

エンド  
プレート

カメラ /LED  
照明ブラケット

真空/パッド  
ブラケット

センサ  
ブラケット

シャフト  
ブラケット

エアチューブ  
ブラケット

小型レギュレータ  
ブラケット

圧力ゲージ  
ブラケット

ケーブルペヤ  
サポーター

リニア  
ストッパー

セットベース

ベアリング  
ローラー

レベリング  
システム

銘板

ドリム&  
ドリムシール

ラバーシール

ラインプロ

パンパープロ

保護キャップ

樹脂プレート

ハンガー

マスキング

加工品案内

資料請求



# センサブラケット

## SENSOR BRACKET

azbil 社 | KEYENCE 社 | OMRON 社 | OPTEX-FA 社 | Panasonic 社 | 竹中電子社

レーザー センサ用	光電 センサ用	反射板用	フォトマイク ロセンサ用	センサ スタンド
--------------	------------	------	-----------------	-------------

セットカラー
シム・ スペーサー
ワッシャー
エンド プレート
カメラ/LED 照明ブラケット
真空パッド ブラケット
センサ ブラケット
シャフト ブラケット
エアチューブ ブラケット
小型レギュレータ ブラケット
圧力ゲージ ブラケット
ケーブルペヤ サポーター
リニア ストッパー
セットベース
ベアリング ローラー
レベリング システム
鋭板
トリム& トリムシール
ラバーシール
ラインプロ
パンパープロ
保護キャップ
樹脂プレート
ハンガー
マスキング
加工品案内
資料請求

			
センサスタンド ステンレス	センサスタンド ステンレス	センサスタンド ステンレス	センサスタンド アルミ
<b>ストレート SSB, SSF</b>	<b>ストレート SSC, SSG</b>	<b>ストレート SSD, SSH</b>	<b>L型 SAA, SAD</b>
BGS-Z シリーズ, BGS-ZM シ リーズ, Z-L/M/eco シリーズ, Z3 シリーズ, 材質: SUS304	BGS-Z シリーズ, BGS-ZM シ リーズ, Z-L/M/eco シリーズ, Z3 シリーズ, 材質: SUS304	BGS-Z シリーズ, BGS-ZM シ リーズ, Z-L/M/eco シリーズ, Z3 シリーズ, 材質: SUS304	BGS-Z シリーズ, BGS-ZM シ リーズ, Z-L/M/eco シリーズ, Z3 シリーズ, 材質: ジョイント部: A6063, その他: SUS304
			
センサスタンド アルミ	センサスタンド アルミ	センサスタンド 樹脂	センサスタンド 樹脂
<b>L型 SAB, SAE</b>	<b>L型 SAC, SAF</b>	<b>ストレート SJA, SJC</b>	<b>ストレート SJB, SJD</b>
BGS-Z シリーズ, BGS-ZM シ リーズ, Z-L/M/eco シリーズ, Z3 シリーズ, 材質: ジョイント部: A6063, その他: SUS304	BGS-Z シリーズ, BGS-ZM シ リーズ, Z-L/M/eco シリーズ, Z3 シリーズ, 材質: ジョイント部: A6063, その他: SUS304	BGS-Z シリーズ, BGS-ZM シ リーズ, Z-L/M/eco シリーズ, Z3 シリーズ, 材質: ジョイント部: PA, その他: SUS304	BGS-Z シリーズ, BGS-ZM シ リーズ, Z-L/M/eco シリーズ, Z3 シリーズ, 材質: ジョイント部: PA, その他: SUS304
			
センサスタンド 樹脂	センサスタンド 樹脂	シングルプレート	シングルプレート
<b>L型 SJE, SJK</b>	<b>L型 SJF, SJH</b>	<b>パイプ付ブラケット ストレートタイプ</b>	<b>パイプ付ブラケット L1 タイプ</b>
BGS-Z シリーズ, BGS-ZM シ リーズ, Z-L/M/eco シリーズ, Z3 シリーズ, 材質: ジョイント部: PA, その他: SUS304	BGS-Z シリーズ, BGS-ZM シ リーズ, Z-L/M/eco シリーズ, Z3 シリーズ, 材質: ジョイント部: PA, その他: SUS304	BGS-Z シリーズ, BGS-ZM シ リーズ, Z-L/M/eco シリーズ, Z3 シリーズ, 材質: SUS304	BGS-Z シリーズ, BGS-ZM シ リーズ, Z-L/M/eco シリーズ, Z3 シリーズ, 材質: SUS304
			
シングルプレート	シングルプレート	シングルプレート	シングルプレート
<b>パイプ付ブラケット L2 タイプ</b>	<b>パイプ付ブラケット フルガード (タテ) タイプ</b>	<b>パイプ付ブラケット フルガード (ヨコ) タイプ</b>	<b>アルミフレーム用ブラケット Z (フラット取付) タイプ</b>
BGS-Z シリーズ, BGS-ZM シ リーズ, Z-L/M/eco シリーズ, Z3 シリーズ, 材質: SUS304	BGS-Z シリーズ, BGS-ZM シ リーズ, Z-L/M/eco シリーズ, Z3 シリーズ, 材質: SUS304	BGS-Z シリーズ, BGS-ZM シ リーズ, Z-L/M/eco シリーズ, Z3 シリーズ, 材質: SUS304	BGS-Z シリーズ, BGS-ZM シ リーズ, Z-L/M/eco シリーズ, Z3 シリーズ, 材質: SUS304



シングルプレート

アルミフレーム用ブラケット  
フルガード（フラット取付）タイプ

BGS-Z シリーズ、BGS-ZM シ  
リーズ、Z-L/M/eco シリーズ、Z3  
シリーズ、材質：SUS304



シングルプレート

アルミフレーム用ブラケット  
ストレート（サイド取付）タイプ

BGS-Z シリーズ、BGS-ZM シ  
リーズ、Z-L/M/eco シリーズ、Z3  
シリーズ、材質：SUS304



シングルプレート

アルミフレーム用ブラケット  
Z（サイド取付）タイプ

BGS-Z シリーズ、BGS-ZM シ  
リーズ、Z-L/M/eco シリーズ、Z3  
シリーズ、材質：SUS304



シングルプレート

アルミフレーム用ブラケット  
フルガード（サイド取付）タイプ

BGS-Z シリーズ、BGS-ZM シ  
リーズ、Z-L/M/eco シリーズ、Z3  
シリーズ、材質：SUS304



シングルプレート

アルミフレーム用ブラケット  
コンパクトタイプ

BGS-Z シリーズ、BGS-ZM シ  
リーズ、Z-L/M/eco シリーズ、Z3  
シリーズ、材質：SUS304



シングルプレート

アルミフレーム用ブラケット  
板ナット

BGS-Z シリーズ、BGS-ZM シ  
リーズ、Z-L/M/eco シリーズ、Z3  
シリーズ、材質：SUS304



シングルプレート

取付共用ブラケット  
ストレートタイプ

BGS-Z シリーズ、BGS-ZM シ  
リーズ、Z-L/M/eco シリーズ、Z3  
シリーズ、材質：SUS304



シングルプレート

取付共用ブラケット  
Lタイプ

BGS-Z シリーズ、BGS-ZM シ  
リーズ、Z-L/M/eco シリーズ、Z3  
シリーズ、材質：SUS304



シングルプレート

取付共用ブラケット  
Zタイプ

BGS-Z シリーズ、BGS-ZM シ  
リーズ、Z-L/M/eco シリーズ、Z3  
シリーズ、材質：SUS304



シングルプレート

取付共用ブラケット  
フルガードタイプ

BGS-Z シリーズ、BGS-ZM シ  
リーズ、Z-L/M/eco シリーズ、Z3  
シリーズ、材質：SUS304



シングルプレート

シングルプレート  
クランプタイプ  
タテタイプ

BGS-Z シリーズ、BGS-ZM シ  
リーズ、Z-L/M/eco シリーズ、Z3  
シリーズ、材質：SUS304



シングルプレート

シングルプレート  
クランプタイプ  
ヨコタイプ

BGS-Z シリーズ、BGS-ZM シ  
リーズ、Z-L/M/eco シリーズ、Z3  
シリーズ、材質：SUS304



シングルプレート

センサボックス  
ヨコタイプ

BGS-Z シリーズ、BGS-ZM シ  
リーズ、Z-L/M/eco シリーズ、Z3  
シリーズ、材質：SUS304

▶▶▶

**OPTEX-FA 社**  
反射板用



シングルプレート

ストレートタイプ

P250F、V-61、材質：SUS304



シングルプレート

Lタイプ

P250F、V-61、材質：SUS304

セッタカラー

シム・  
スペーサー

ワッシャー

エンド  
プレート

カメラ/LED  
照明ブラケット  
真空/フィッド  
ブラケット

センサ  
ブラケット

シャフト  
ブラケット

エアチューブ  
ブラケット

小型レギュレータ  
ブラケット

圧力ゲージ  
ブラケット

ケーブルペヤ  
サポーター

リニア  
ストッパー

セツトベース

ベアリング  
ローラー

レベリング  
システム

銘板

ドリム&  
ドリムシール

ラバーシール

ラインプロ

パンパーパーロ

保護キャップ

樹脂プレート

ハンガー

マスキング

加工品案内

資料請求



# センサブラケット

## SENSOR BRACKET

azbil 社 KEYENCE 社 OMRON 社 OPTEX-FA 社 Panasonic 社 竹中電子社

レーザーセンサ用 光電センサ用 反射板用 フォトマイクロセンサ用 センサスタンド

セットカラー					
シム・スペーサー					
ワッシャー					
エンドプレート					
カメラ/LED照明ブラケット	シングルプレート	シングルプレート	シングルプレート	シングルプレート	
真空パッドブラケット	<b>ストレートタイプ</b>	<b>Lタイプ</b>	<b>ストレートタイプ</b>	<b>Lタイプ</b>	
センサブラケット	PL10F,材質:SUS304	PL10F,材質:SUS304	PL20F,材質:SUS304	PL20F,材質:SUS304	
シャフトブラケット					
エアチューブブラケット					
小型レギュレータブラケット					
圧力ゲージブラケット	シングルプレート	シングルプレート	シングルプレート	シングルプレート	
ケーブルバヤサポーター	<b>ストレートタイプ</b>	<b>Lタイプ</b>	<b>RC-ストレート</b>	<b>RC-L型</b>	
リニアストッパー	V-30,材質:SUS304	V-30,材質:SUS304	V-42,材質:SUS304	V-42,材質:SUS304	
セットベース					
ベアリングローラー			<div style="background-color: #00a0c0; color: white; padding: 10px; text-align: center;"> <p>▶▶▶</p> <p><b>Panasonic 社</b></p> <p><b>フォトマイクロ</b></p> <p><b>センサ用</b></p> </div>		
レベリングシステム	シングルプレート	シングルプレート			シングルプレート
鋭板	<b>RC-サイド</b>	<b>RC-Z型</b>			<b>ストレートV</b>
トリム&トリムシール	V-42,材質:SUS304	V-42,材質:SUS304	PM-45/65 シリーズ,材質:SUS304		
ラバーシール					
ラインプロ					
バンパープロ					
保護キャップ					
樹脂プレート					
ハンガー					
マスキング	シングルプレート	シングルプレート	シングルプレート	シングルプレート	
加工品案内	<b>ストレートH</b>	<b>L型V</b>	<b>L型H</b>	<b>Z型V</b>	
資料請求	PM-45/65 シリーズ,材質:SUS304	PM-45/65 シリーズ,材質:SUS304	PM-45/65 シリーズ,材質:SUS304	PM-45/65 シリーズ,材質:SUS304	





シングルプレート

**Z型H**

PM-45/65 シリーズ、  
材質:SUS304



シングルプレート

**L型**

PM-45/65 シリーズ、  
材質:SUS304



シングルプレート

**CZ-SX**

CX-L400 シリーズ、  
材質:SUS304、SPCC/カチオン  
電着塗装:黒



シングルプレート

**CZ-SY**

CX-L400 シリーズ、  
材質:SUS304、SPCC/カチオン  
電着塗装:黒



シングルプレート

**CZ-SV**

CX-L400 シリーズ、  
材質:SUS304、SPCC/カチオン  
電着塗装:黒



シングルプレート

**CZ-SW**

CX-L400 シリーズ、  
材質:SUS304、SPCC/カチオン  
電着塗装:黒



シングルプレート

**CZ-LX**

CX-L400 シリーズ、  
材質:SUS304、SPCC/カチオン  
電着塗装:黒



シングルプレート

**CZ-LY**

CX-L400 シリーズ、  
材質:SUS304、SPCC/カチオン  
電着塗装:黒



シングルプレート

**CZ-LB**

CX-L400 シリーズ、  
材質:SUS304、SPCC/カチオン  
電着塗装:黒



シングルプレート

**CZ-LF**

CX-L400 シリーズ、  
材質:SUS304、SPCC/カチオン  
電着塗装:黒



シングルプレート

**CZ-LV**

CX-L400 シリーズ、  
材質:SUS304、SPCC/カチオン  
電着塗装:黒



シングルプレート

**CZ-LW**

CX-L400 シリーズ、  
材質:SUS304、SPCC/カチオン  
電着塗装:黒



シングルプレート

**CZ-LZ**

CX-L400 シリーズ、  
材質:SUS304、SPCC/カチオン  
電着塗装:黒



シングルプレート

**CZ-CX**

CX-L400 シリーズ、  
材質:SUS304、SPCC/カチオン  
電着塗装:黒



シングルプレート

**CZ-LC  
HD(高剛性)**

CX-L400 シリーズ、材質:SPHC/  
カチオン電着塗装:黒

セットカラー

シム・  
スペーサー

ワッシャー

エンド  
プレート

カメラ/LED  
照明ブラケット

真空パッド  
ブラケット

センサ  
ブラケット

シャフト  
ブラケット

エアチューブ  
ブラケット

小型レギュレータ  
ブラケット

圧力ゲージ  
ブラケット

ケーブルペヤ  
サポーター

リニア  
ストッパー

セットベース

ベアリング  
ローラー

レベリング  
システム

銘板

トリム&  
トリムシール

ラバーシール

ラインプロ

バンパープロ

保護キャップ

樹脂プレート

ハンガー

マスキング

加工品案内

資料請求



# センサブラケット

## SENSOR BRACKET

azbil 社 | KEYENCE 社 | OMRON 社 | OPTEX-FA 社 | Panasonic 社 | 竹中電子社

レーザーセンサ用 | 光電センサ用 | 反射板用 | フォトマイクロセンサ用 | センサスタンド

セットカラー

シム・スパーサー

ワッシャー

エンドプレート

カメラ/LED照明ブラケット

真空パッドブラケット

センサブラケット

シャフトブラケット

エアチューブブラケット

小型レギュレータブラケット

圧力ゲージブラケット

ケーブルペヤサポーター

リニアストッパー

セットベース

ベアリングローラー

レベリングシステム

鏡板

トリム&トリムシール

ラバーシール

ラインプロ

パンパープロ

保護キャップ

樹脂プレート

ハンガー

マスキング

加工品案内

資料請求



シングルプレート

**CZ-LZ  
HD (高剛性)**

CX-L400 シリーズ, 材質:SPHC/  
カチオン電着塗装:黒



シングルプレート

**CZ-LH  
HD (高剛性)**

CX-L400 シリーズ, 材質:SPHC/  
カチオン電着塗装:黒



シングルプレート

**パネル H**

CX-L400 シリーズ,  
材質:SUS304



シングルプレート

**パネル V**

CX-L400 シリーズ,  
材質:SUS304



シングルプレート

**エアチューブアタッチ**

CX-L400 シリーズ,  
材質:SUS304



シングルプレート

**パイプトップセンサ**

CX-L400 シリーズ, 材質:クリア  
キャップ:アクリル 透明, ベース:  
アルミ A2017, ブラケット:ステ  
ンレス SUS304



シングルプレート

**ネジシャフト付ブラケット**

CX-L400 シリーズ,  
材質:SUS304



シングルプレート

**センサボックス**

CX-L400 シリーズ,  
材質:SUS304



センサスタンド ステンレス

**ストレート SSA, SSE**

CX-L400 シリーズ,  
材質:SUS304



センサスタンド ステンレス

**ストレート SSB, SSF**

CX-L400 シリーズ,  
材質:SUS304



センサスタンド ステンレス

**ストレート SSC, SSG**

CX-L400 シリーズ,  
材質:SUS304



センサスタンド ステンレス

**ストレート SSD, SSH**

CX-L400 シリーズ,  
材質:SUS304



センサスタンド アルミ

**L 型 SAA, SAD**

CX-L400 シリーズ, 材質:ジョ  
イント部:A6063, その他:  
SUS304



センサスタンド アルミ

**L 型 SAB, SAE**

CX-L400 シリーズ, 材質:ジョ  
イント部:A6063, その他:  
SUS304



センサスタンド アルミ

**L 型 SAC, SAF**

CX-L400 シリーズ, 材質:ジョ  
イント部:A6063, その他:  
SUS304



センサスタンド 樹脂

**ストレート SJA, SJC**

CX-L400 シリーズ, 材質:ジョ  
イント部:PA, その他:SUS304



センサスタンド 樹脂

**ストレート SJB, SJD**

CX-L400 シリーズ, 材質:ジョイント部:PA, その他:SUS304



センサスタンド 樹脂

**L型 SJE, SJG**

CX-L400 シリーズ, 材質:ジョイント部:PA, その他:SUS304



センサスタンド 樹脂

**L型 SJF, SJH**

CX-L400 シリーズ, 材質:ジョイント部:PA, その他:SUS304



シングルプレート

**パイプ付ブラケット  
ストレートタイプ**

CX-L400 シリーズ,  
材質:SUS304



シングルプレート

**パイプ付ブラケット  
L1 タイプ**

CX-L400 シリーズ,  
材質:SUS304



シングルプレート

**パイプ付ブラケット  
L2 タイプ**

CX-L400 シリーズ,  
材質:SUS304



シングルプレート

**パイプ付ブラケット  
フルガード (タテ) タイプ**

CX-L400 シリーズ,  
材質:SUS304



シングルプレート

**パイプ付ブラケット  
フルガード (ヨコ) タイプ**

CX-L400 シリーズ,  
材質:SUS304



シングルプレート

**アルミフレーム用ブラケット  
Z (フラット取付) タイプ**

CX-L400 シリーズ,  
材質:SUS304



シングルプレート

**アルミフレーム用ブラケット  
フルガード (フラット取付) タイプ**

CX-L400 シリーズ,  
材質:SUS304



シングルプレート

**アルミフレーム用ブラケット  
ストレート (サイド取付) タイプ**

CX-L400 シリーズ,  
材質:SUS304



シングルプレート

**アルミフレーム用ブラケット  
Z (サイド取付) タイプ**

CX-L400 シリーズ,  
材質:SUS304



シングルプレート

**アルミフレーム用ブラケット  
フルガード (サイド取付) タイプ**

CX-L400 シリーズ,  
材質:SUS304



シングルプレート

**アルミフレーム用ブラケット  
コンパクトタイプ**

CX-L400 シリーズ,  
材質:SUS304



シングルプレート

**アルミフレーム用ブラケット  
板ナット**

CX-L400 シリーズ,  
材質:SUS304



シングルプレート

**取付共用ブラケット  
ストレートタイプ**

CX-L400 シリーズ,  
材質:SUS304

※センサは付属しておりません

セットカラー

シム・  
スペーサー

ワッシャー

エンド  
プレート

カメラ/LED  
照明ブラケット

真空パッド  
ブラケット

センサ  
ブラケット

シャフト  
ブラケット

エアチューブ  
ブラケット

小型レギュレータ  
ブラケット

圧力ゲージ  
ブラケット

ケーブルペヤ  
サポーター

リニア  
ストッパー

セットベース

ベアリング  
ローラー

レベリング  
システム

銘板

トリム&  
トリムシール

ラバーシール

ラインプロ

バンパープロ

保護キャップ

樹脂プレート

ハンガー

マスキング

加工品案内

資料請求



# センサブラケット

## SENSOR BRACKET

azbil 社 KEYENCE 社 OMRON 社 OPTEX-FA 社 Panasonic 社 竹中電子社

レーザーセンサ用 光電センサ用 反射板用 フォトマイクロセンサ用 センサスタンド

セットカラー

シム・スパーサー

ワッシャー

エンドプレート

カメラ/LED照明ブラケット

真空パッドブラケット

センサブラケット

シャフトブラケット

エアチューブブラケット

小型レギュレータブラケット

圧力ゲージブラケット

ケーブルペヤサポーター

リニアストッパー

セットベース

ベアリングローラー

レベリングシステム

鋭板

トリム&トリムシール

ラバーシール

ラインプロ

パンパープロ

保護キャップ

樹脂プレート

ハンガー

マスキング

加工品案内

加工品案内

加工品案内

加工品案内

加工品案内

加工品案内



シングルプレート

取付共用ブラケット  
Lタイプ

CX-L400 シリーズ、  
材質:SUS304



シングルプレート

取付共用ブラケット  
Zタイプ

CX-L400 シリーズ、  
材質:SUS304



シングルプレート

取付共用ブラケット  
フルガードタイプ

CX-L400 シリーズ、  
材質:SUS304



シングルプレート

クランプタイプ  
タテタイプ

CX-L400 シリーズ、  
材質:SUS304



シングルプレート

クランプタイプ  
ヨコタイプ

CX-L400 シリーズ、  
材質:SUS304



シングルプレート

CZ-SX

CX-400 シリーズ、  
材質:SUS304、SPCC/カチオン  
電着塗装:黒



シングルプレート

CZ-SY

CX-400 シリーズ、  
材質:SUS304、SPCC/カチオン  
電着塗装:黒



シングルプレート

CZ-SV

CX-400 シリーズ、  
材質:SUS304、SPCC/カチオン  
電着塗装:黒



シングルプレート

CZ-SW

CX-400 シリーズ、  
材質:SUS304、SPCC/カチオン  
電着塗装:黒



シングルプレート

CZ-LX

CX-400 シリーズ、  
材質:SUS304、SPCC/カチオン  
電着塗装:黒



シングルプレート

CZ-LY

CX-400 シリーズ、  
材質:SUS304、SPCC/カチオン  
電着塗装:黒



シングルプレート

CZ-LB

CX-400 シリーズ、  
材質:SUS304、SPCC/カチオン  
電着塗装:黒



シングルプレート

CZ-LF

CX-400 シリーズ、  
材質:SUS304、SPCC/カチオン  
電着塗装:黒



シングルプレート

CZ-LV

CX-400 シリーズ、  
材質:SUS304、SPCC/カチオン  
電着塗装:黒



シングルプレート

CZ-LW

CX-400 シリーズ、  
材質:SUS304、SPCC/カチオン  
電着塗装:黒



シングルプレート

**CZ-LZ**

CX-400 シリーズ、  
材質：SUS304、SPCC/カチオン  
電着塗装：黒



シングルプレート

**CZ-CX**

CX-400 シリーズ、  
材質：SUS304、SPCC/カチオン  
電着塗装：黒



シングルプレート

**CZ-LC  
HD(高剛性)**

CX-400 シリーズ、材質：SPHC/  
カチオン電着塗装：黒



シングルプレート

**CZ-LZ  
HD(高剛性)**

CX-400 シリーズ、材質：SPHC/  
カチオン電着塗装：黒



シングルプレート

**CZ-LH  
HD(高剛性)**

CX-400 シリーズ、材質：SPHC/  
カチオン電着塗装：黒



シングルプレート

**バンブラ H**

CX-400 シリーズ、  
材質：SUS304



シングルプレート

**バンブラ V**

CX-400 シリーズ、  
材質：SUS304



シングルプレート

**エアカブラアタッチ**

CX-400 シリーズ、  
材質：SUS304



シングルプレート

**パイプトップセンサ**

CX-400 シリーズ、材質：クリア  
キャップ：アクリル 透明、ベース：  
アルミ A2017、ブラケット：ステ  
ンレス SUS304



シングルプレート

**ネジシャフト付ブラケット**

CX-400 シリーズ、  
材質：SUS304



シングルプレート

**センサボックス**

CX-400 シリーズ、  
材質：SUS304



センサスタンド ステンレス

**ストレート SSA、SSE**

CX-400 シリーズ、  
材質：SUS304



センサスタンド ステンレス

**ストレート SSB、SSF**

CX-400 シリーズ、  
材質：SUS304



センサスタンド ステンレス

**ストレート SSC、SSG**

CX-400 シリーズ、  
材質：SUS304



センサスタンド ステンレス

**ストレート SSD、SSH**

CX-400 シリーズ、  
材質：SUS304



センサスタンド アルミ

**L型 SAA、SAD**

CX-400 シリーズ、材質：ジョイント部：A6063、その他：SUS304

セットカラー

シム・  
スペーサー

ワッシャー

エンド  
プレート

カメラ/LED  
照明ブラケット

真空パッド  
ブラケット

センサ  
ブラケット

シャフト  
ブラケット

エアチューブ  
ブラケット

小型レギュレータ  
ブラケット

圧力ゲージ  
ブラケット

ケーブルペヤ  
サポーター

リニア  
ストッパー

セットベース

ベアリング  
ローラー

レベリング  
システム

銘板

トリム&  
トリムシール

ラバーシール

ラインプロ

バンパープロ

保護キャップ

樹脂プレート

ハンガー

マスキング

加工品案内

資料請求



# センサブラケット

## SENSOR BRACKET

azbil 社 | KEYENCE 社 | OMRON 社 | OPTEX-FA 社 | Panasonic 社 | 竹中電子社

レーザーセンサ用 | 光電センサ用 | 反射板用 | フォトマイクロセンサ用 | センサスタンド

セットカラー
シム・スペーサー
ワッシャー
エンドプレート
カメラ/LED照明ブラケット
真空パッドブラケット
センサブラケット
シャフトブラケット
エアチューブブラケット
小型レギュレータブラケット
圧力ゲージブラケット
ケーブルベヤサポーター
リニアストッパー
セットベース
ベアリングローラー
レベルングシステム
銼板
トリム&トリムシール
ラバーシール
ラインプロ
パンパープロ
保護キャップ
樹脂プレート
ハンガー
マスキング
加工品案内
資料請求

センサスタンド アルミ <b>L型 SAB, SAE</b> CX-400 シリーズ, 材質: ジョイント部: A6063, その他: SUS304	センサスタンド アルミ <b>L型 SAC, SAF</b> CX-400 シリーズ, 材質: ジョイント部: A6063, その他: SUS304	センサスタンド 樹脂 <b>ストレート SJA, SJC</b> CX-400 シリーズ, 材質: ジョイント部: PA, その他: SUS304	センサスタンド 樹脂 <b>ストレート SJB, SJD</b> CX-400 シリーズ, 材質: ジョイント部: PA, その他: SUS304
センサスタンド 樹脂 <b>L型 SJE, SJG</b> CX-400 シリーズ, 材質: ジョイント部: PA, その他: SUS304	センサスタンド 樹脂 <b>L型 SJF, SJH</b> CX-400 シリーズ, 材質: ジョイント部: PA, その他: SUS304	シングルプレート <b>パイプ付ブラケット ストレートタイプ</b> CX-400 シリーズ, 材質: SUS304	シングルプレート <b>パイプ付ブラケット L1 タイプ</b> CX-400 シリーズ, 材質: SUS304
シングルプレート <b>パイプ付ブラケット L2 タイプ</b> CX-400 シリーズ, 材質: SUS304	シングルプレート <b>パイプ付ブラケット フルガード (タテ) タイプ</b> CX-400 シリーズ, 材質: SUS304	シングルプレート <b>パイプ付ブラケット フルガード (ヨコ) タイプ</b> CX-400 シリーズ, 材質: SUS304	シングルプレート <b>アルミフレーム用ブラケット Z (フラット取付) タイプ</b> CX-400 シリーズ, 材質: SUS304
シングルプレート <b>アルミフレーム用ブラケット フルガード (フラット取付) タイプ</b> CX-400 シリーズ, 材質: SUS304	シングルプレート <b>アルミフレーム用ブラケット ストレート (サイド取付) タイプ</b> CX-400 シリーズ, 材質: SUS304	シングルプレート <b>アルミフレーム用ブラケット Z (サイド取付) タイプ</b> CX-400 シリーズ, 材質: SUS304	シングルプレート <b>アルミフレーム用ブラケット フルガード (サイド取付) タイプ</b> CX-400 シリーズ, 材質: SUS304



シングルプレート

アルミフレーム用ブラケット  
コンパクトタイプ

CX-400 シリーズ、  
材質:SUS304



シングルプレート

アルミフレーム用ブラケット  
板ナット

CX-400 シリーズ、  
材質:SUS304



シングルプレート

取付共用ブラケット  
ストレートタイプ

CX-400 シリーズ、  
材質:SUS304



シングルプレート

取付共用ブラケット  
Lタイプ

CX-400 シリーズ、  
材質:SUS304



シングルプレート

取付共用ブラケット  
Zタイプ

CX-400 シリーズ、  
材質:SUS304



シングルプレート

取付共用ブラケット  
フルガードタイプ

CX-400 シリーズ、  
材質:SUS304



シングルプレート

シングルプレート  
クランプタイプ  
タテタイプ

CX-400 シリーズ、  
材質:SUS304



シングルプレート

クランプタイプ  
ヨコタイプ

CX-400 シリーズ、  
材質:SUS304



シングルプレート

センサボックス  
ヨコタイプ

CX-400 シリーズ、  
材質:SUS304



シングルプレート

E1-SX

EX-10 シリーズ、材質:SUS304



シングルプレート

E1-LX

EX-10 シリーズ、材質:SUS304



シングルプレート

E1-SY

EX-10 シリーズ、材質:SUS304



シングルプレート

TS-SX

EX-10 シリーズ、  
材質:SUS304、SPCC/カチオン  
電着塗装:黒



シングルプレート

TS-SY

EX-10 シリーズ、  
材質:SUS304、SPCC/カチオン  
電着塗装:黒



シングルプレート

TS-SW

EX-10 シリーズ、  
材質:SUS304、SPCC/カチオン  
電着塗装:黒



シングルプレート

TS-LX

EX-10 シリーズ、  
材質:SUS304、SPCC/カチオン  
電着塗装:黒

セットカラー

シム・  
スペーサー

ワッシャー

エンド  
プレート

カメラ/LED  
照明ブラケット  
真空パッド  
ブラケット

センサ  
ブラケット

シャフト  
ブラケット

エアチューブ  
ブラケット

小型レギュレータ  
ブラケット

圧力ゲージ  
ブラケット

ケーブルペヤ  
サポーター

リニア  
ストッパー

セットベース

ベアリング  
ローラー

レベリング  
システム

銘板

ドリム&  
ドリムシール

ラバーシール

ラインプロ

パンパーパーロ

保護キャップ

樹脂プレート

ハンガー

マスキング

加工品案内

資料請求



# センサブラケット

SENSOR BRACKET

レーザー センサ用	光電 センサ用	反射板用	フォトマイクロ センサ用	センサ スタンド
--------------	------------	------	-----------------	-------------

セットカラー



シングルプレート

**TS-LW**

EX-10 シリーズ、  
材質:SUS304、SPCC/カチオン  
電着塗装:黒

シム・  
スペーサー



シングルプレート

**E2-SF**

EX-20 シリーズ、  
材質:SUS304、SPCC/カチオン  
電着塗装:黒

ワッシャー



シングルプレート

**E2-LF**

EX-20 シリーズ、材質:SUS304

エンド  
プレート



シングルプレート

**E2-SX**

EX-20 シリーズ、  
材質:SUS304、SPCC/カチオン  
電着塗装:黒

カメラ/LED  
照明ブラケット

真空パッド  
ブラケット

シャフト  
ブラケット



シングルプレート

**E2-SY**

EX-20 シリーズ、  
材質:SUS304、SPCC/カチオン  
電着塗装:黒

エアチューブ  
ブラケット



シングルプレート

**E2-SW**

EX-20 シリーズ、  
材質:SUS304、SPCC/カチオン  
電着塗装:黒

小型レギュレータ  
ブラケット

圧力ゲージ  
ブラケット



シングルプレート

**E2-LX**

EX-20 シリーズ、  
材質:SUS304、SPCC/カチオン  
電着塗装:黒

ケーブルペヤ  
サポーター

リニア  
ストッパー

セットベース



シングルプレート

**E3-SX**

EX-30 シリーズ、  
材質:SUS304、SPCC/カチオン  
電着塗装:黒

ベアリング  
ローラー

レベリング  
システム

鏡板

トリム&  
トリムシール

ラバーシール

ラインプロ

バンパープロ

保護キャップ

樹脂プレート

ハンガー

マスキング

加工品案内

資料請求

Panasonic 社  
反射板用



シングルプレート

**RA-ストレート**

RF-200、材質:SUS304



シングルプレート

**RA-L 型**

RF-200、材質:SUS304



シングルプレート

**RA-サイド**

RF-200、材質:SUS305





シングルプレート

**RA-Z 型**

RF-200, 材質:SUS306



シングルプレート

**RB- ストレート**

RF-210, 材質:SUS304, SPCC/  
カチオン電着塗装:黒



シングルプレート

**RB-L 型**

RF-210, 材質:SUS304, SPCC/  
カチオン電着塗装:黒



シングルプレート

**RB- サイド**

RF-210, 材質:SUS304, SPCC/  
カチオン電着塗装:黒



シングルプレート

**RB-Z 型**

RF-210, 材質:SUS304, SPCC/  
カチオン電着塗装:黒



シングルプレート

**RC- ストレート**

RF-220, 材質:SUS304



シングルプレート

**RC-L 型**

RF-220, 材質:SUS304



シングルプレート

**RC- サイド**

RF-220, 材質:SUS304



シングルプレート

**RC-Z 型**

RF-220, 材質:SUS304



シングルプレート

**RD- ストレート**

RF-230, 材質:SUS304



シングルプレート

**RD-L 型**

RF-230, 材質:SUS304



シングルプレート

**RD- サイド**

RF-230, 材質:SUS304



シングルプレート

**RD-Z 型**

RF-230, 材質:SUS304



竹中電子社  
光電センサ用



シングルプレート

**CZ-SX**

GKS シリーズ, 材質:SUS304,  
SPCC/カチオン電着塗装:黒



シングルプレート

**CZ-SY**

GKS シリーズ, 材質:SUS304,  
SPCC/カチオン電着塗装:黒

セットカラー

シム・  
スペーサー

ワッシャー

エンド  
プレート

カメラ/LED  
照明ブラケット

真空パッド  
ブラケット

センサ  
ブラケット

シャフト  
ブラケット

エアチューブ  
ブラケット

小型レギュレータ  
ブラケット

圧力ゲージ  
ブラケット

ケーブルペヤ  
サポーター

リニア  
ストッパー

セットベース

ベアリング  
ローラー

レベリング  
システム

銘板

トリム&  
トリムシール

ラバーシール

ラインプロ

バンパープロ

保護キャップ

樹脂プレート

ハンガー

マスキング

加工品案内

資料請求



# センサブラケット

## SENSOR BRACKET

azbil 社 KEYENCE 社 OMRON 社 OPTEX-FA 社 Panasonic 社 竹中電子社

レーザーセンサ用 光電センサ用 反射板用 フォトマイクロセンサ用 センサスタンド

セットカラー

シム・  
スパーサー

ワッシャー

エンド  
プレート

カメラ/LED  
照明ブラケット

真空パッド  
ブラケット

センサ  
ブラケット

シャフト  
ブラケット

エアチューブ  
ブラケット

小型レギュレータ  
ブラケット

圧力ゲージ  
ブラケット

ケーブルペヤ  
サポーター

リニア  
ストッパー

セットベース

ベアリング  
ローラー

レベルング  
システム

鋭板

トリム&  
トリムシール

ラバーシール

ラインプロ

バンパープロ

保護キャップ

樹脂プレート

ハンガー

マスキング

加工品案内

資料請求



シングルプレート

**CZ-SV**

GKS シリーズ, 材質: SUS304,  
SPCC/カチオン電着塗装: 黒



シングルプレート

**CZ-SW**

GKS シリーズ, 材質: SUS304,  
SPCC/カチオン電着塗装: 黒



シングルプレート

**CZ-LX**

GKS シリーズ, 材質: SUS304,  
SPCC/カチオン電着塗装: 黒



シングルプレート

**CZ-LY**

GKS シリーズ, 材質: SUS304,  
SPCC/カチオン電着塗装: 黒



シングルプレート

**CZ-LB**

GKS シリーズ, 材質: SUS304,  
SPCC/カチオン電着塗装: 黒



シングルプレート

**CZ-LF**

GKS シリーズ, 材質: SUS304,  
SPCC/カチオン電着塗装: 黒



シングルプレート

**CZ-LV**

GKS シリーズ, 材質: SUS304,  
SPCC/カチオン電着塗装: 黒



シングルプレート

**CZ-LW**

GKS シリーズ, 材質: SUS304,  
SPCC/カチオン電着塗装: 黒



シングルプレート

**CZ-LZ**

GKS シリーズ, 材質: SUS304,  
SPCC/カチオン電着塗装: 黒



シングルプレート

**CZ-CX**

GKS シリーズ, 材質: SUS304,  
SPCC/カチオン電着塗装: 黒



シングルプレート

**CZ-LC  
HD (高剛性)**

GKS シリーズ, 材質: SPHC/カチ  
オン電着塗装: 黒



シングルプレート

**CZ-LZ  
HD (高剛性)**

GKS シリーズ, 材質: SPHC/カチ  
オン電着塗装: 黒



シングルプレート

**CZ-LH  
HD (高剛性)**

GKS シリーズ, 材質: SPHC/カチ  
オン電着塗装: 黒



シングルプレート

**パンブラ H**

GKS シリーズ, 材質: SUS304



シングルプレート

**パンブラ V**

GKS シリーズ, 材質: SUS304



シングルプレート

**エアカブラアタッチ**

GKS シリーズ, 材質: SUS304



シングルプレート

**パイプトップセンサ**

GKS シリーズ,材質:クリア  
キャップ:アクリル 透明,ベース:  
A2017,ブラケット:SUS304



シングルプレート

**ネジシャフト付ブラケット**

GKS シリーズ,材質:SUS304



シングルプレート

**センサボックス**

GKS シリーズ,材質:SUS304



センサスタンド ステンレス

**ストレート SSA、SSE**

GKS シリーズ,材質:SUS304



センサスタンド ステンレス

**ストレート SSB、SSF**

GKS シリーズ,材質:SUS304



センサスタンド ステンレス

**ストレート SSC、SSG**

GKS シリーズ,材質:SUS304



センサスタンド ステンレス

**ストレート SSD、SSH**

GKS シリーズ,材質:SUS304



センサスタンド アルミ

**L型 SAA、SAD**

GKS シリーズ,材質:ジョイント  
部:A6063,その他:SUS304



センサスタンド アルミ

**L型 SAB、SAE**

GKS シリーズ,材質:ジョイント  
部:A6063,その他:SUS304



センサスタンド アルミ

**L型 SAC、SAF**

GKS シリーズ,材質:ジョイント  
部:A6063,その他:SUS304



センサスタンド 樹脂

**ストレート SJA、SJC**

GKS シリーズ,材質:ジョイント  
部:PA,その他:SUS304



センサスタンド 樹脂

**ストレート SJB、SJD**

GKS シリーズ,材質:ジョイント  
部:PA,その他:SUS304



センサスタンド 樹脂

**L型 SJE、SJK**

GKS シリーズ,材質:ジョイント  
部:PA,その他:SUS304



センサスタンド 樹脂

**L型 SJF、SJH**

GKS シリーズ,材質:ジョイント  
部:PA,その他:SUS304



シングルプレート

**パイプ付ブラケット  
ストレートタイプ**

GKS シリーズ,材質:SUS304



シングルプレート

**パイプ付ブラケット  
L1 タイプ**

GKS シリーズ,材質:SUS304

セットカラー

シム・  
スパーサー

ワッシャー

エンド  
プレート

カメラ/LED  
照明ブラケット  
真空パッド  
ブラケット

センサ  
ブラケット

シャフト  
ブラケット

エアチューブ  
ブラケット

小型レギュレータ  
ブラケット

圧力ゲージ  
ブラケット

ケーブルペヤ  
サポート

リニア  
ストッパー

セットベース

ベアリング  
ローラー

レベリング  
システム

銘板

トリム&  
トリムシール

ラバーシール

ラインプロ

バンパープロ

保護キャップ

樹脂プレート

ハンガー

マスキング

加工品案内

資料請求



# センサブラケット

## SENSOR BRACKET

azbil 社 KEYENCE 社 OMRON 社 OPTEX-FA 社 Panasonic 社 竹中電子社

レーザー センサ用	光電 センサ用	反射板用	フォトマイクロ センサ用	センサ スタンド
--------------	------------	------	-----------------	-------------

セットカラー

シム・  
スペーサー

ワッシャー

エンド  
プレート

カメラ / LED  
照明ブラケット

真空パッド  
ブラケット

センサ  
ブラケット

シャフト  
ブラケット

エアチューブ  
ブラケット

小型レギュレータ  
ブラケット

圧力ゲージ  
ブラケット

ケーブルベヤ  
サポーター

リニア  
ストッパー

セットベース

ベアリング  
ローラー

レベリング  
システム

鋭板

トリム&  
トリムシール

ラバーシール

ラインプロ

バンパープロ

保護キャップ

樹脂プレート

ハンガー

マスキング

加工品案内

資料請求



シングルプレート

パイプ付ブラケット  
L2 タイプ

GKS シリーズ、材質: SUS304



シングルプレート

パイプ付ブラケット  
フルガード (タテ) タイプ

GKS シリーズ、材質: SUS304



シングルプレート

パイプ付ブラケット  
フルガード (ヨコ) タイプ

GKS シリーズ、材質: SUS304



シングルプレート

アルミフレーム用ブラケット  
Z (フラット取付) タイプ

GKS シリーズ、材質: SUS304



シングルプレート

アルミフレーム用ブラケット  
フルガード (フラット取付) タイプ

GKS シリーズ、材質: SUS304



シングルプレート

アルミフレーム用ブラケット  
ストレート (サイド取付) タイプ

GKS シリーズ、材質: SUS304



シングルプレート

アルミフレーム用ブラケット  
Z (サイド取付) タイプ

GKS シリーズ、材質: SUS304



シングルプレート

アルミフレーム用ブラケット  
フルガード (サイド取付) タイプ

GKS シリーズ、材質: SUS304



シングルプレート

アルミフレーム用ブラケット  
コンパクトタイプ

GKS シリーズ、材質: SUS304



シングルプレート

アルミフレーム用ブラケット  
板ネット

GKS シリーズ、材質: SUS304



シングルプレート

取付共用ブラケット  
ストレートタイプ

GKS シリーズ、材質: SUS304



シングルプレート

取付共用ブラケット  
L タイプ

GKS シリーズ、材質: SUS304



シングルプレート

取付共用ブラケット  
フラットタイプ

GKS シリーズ、材質: SUS304



シングルプレート

取付共用ブラケット  
フルガードタイプ

GKS シリーズ、材質: SUS304



シングルプレート

クランプタイプ  
タテタイプ

GKS シリーズ、材質: SUS304



シングルプレート

クランプタイプ  
ヨコタイプ

GKS シリーズ、材質: SUS304



シングルプレート

**センサボックス  
ヨコタイプ**

GKS シリーズ、材質:SUS304



シングルプレート

**E2-SX**

UM シリーズ、材質:SUS304、  
SPCC/カチオン電着塗装:黒



シングルプレート

**E2-SY**

UM シリーズ、材質:SUS304、  
SPCC/カチオン電着塗装:黒



シングルプレート

**E2-SW**

UM シリーズ、材質:SUS304、  
SPCC/カチオン電着塗装:黒



シングルプレート

**E2-LX**

UM シリーズ、材質:SUS304、  
SPCC/カチオン電着塗装:黒



シングルプレート

**E2-LW**

UM シリーズ、材質:SUS304、  
SPCC/カチオン電着塗装:黒



シングルプレート

**E1-SX**

UM シリーズ、UM2 シリーズ、  
材質:SUS304



シングルプレート

**E1-LX**

UM シリーズ、UM2 シリーズ、  
材質:SUS304



シングルプレート

**E1-SY**

UM シリーズ、UM2 シリーズ、  
材質:SUS304



シングルプレート

**TS-SX**

UM シリーズ、UM2 シリーズ、  
材質:SUS304、SPCC/カチオン  
電着塗装:黒



シングルプレート

**TS-SY**

UM シリーズ、UM2 シリーズ、  
材質:SUS304、SPCC/カチオン  
電着塗装:黒



シングルプレート

**TS-SW**

UM シリーズ、UM2 シリーズ、  
材質:SUS304、SPCC/カチオン  
電着塗装:黒



シングルプレート

**TS-LX**

UM シリーズ、UM2 シリーズ、  
材質:SUS304、SPCC/カチオン  
電着塗装:黒



シングルプレート

**TS-LW**

UM シリーズ、UM2 シリーズ、  
材質:SUS304、SPCC/カチオン  
電着塗装:黒

▶▶▶

**竹中電子社  
反射板用**



シングルプレート

**RE-ストレート**

K-10/15、材質:SUS304、  
SPCC/カチオン電着塗装:黒

セットカラー

シム・  
スペーサー

ワッシャー

エンド  
プレート

カメラ/LED  
照明ブラケット

真空パッド  
ブラケット

センサ  
ブラケット

シャフト  
ブラケット

エアチューブ  
ブラケット

小型レギュレータ  
ブラケット

圧力ゲージ  
ブラケット

ケーブルペヤ  
サポーター

リニア  
ストッパー

セットベース

ベアリング  
ローラー

レベリング  
システム

銘板

トリム&  
トリムシール

ラバーシール

ラインプロ

バンパープロ

保護キャップ

樹脂プレート

ハンガー

マスキング

加工品案内

資料請求



# センサブラケット

## SENSOR BRACKET

azbil 社 KEYENCE 社 OMRON 社 OPTEX-FA 社 Panasonic 社 竹中電子社

レーザー  
センサ用

光電  
センサ用

反射板用

フォトマイクロ  
センサ用

センサ  
スタンド

セットカラー

シム・  
スペーサー

ワッシャー

エンド  
プレート

カメラ/LED  
照明ブラケット

真空パッド  
ブラケット

センサ  
ブラケット

シャフト  
ブラケット

エアチューブ  
ブラケット

小型レギュレータ  
ブラケット

圧力ゲージ  
ブラケット

ケーブルベヤ  
サポーター

リニア  
ストッパー

セットベース

ベアリング  
ローラー

レベリング  
システム

銼板

トリム&  
トリムシール

ラバーシール

ラインプロ

パンパープロ

保護キャップ

樹脂プレート

ハンガー

マスキング

加工品案内

資料請求



シングルプレート

**RE-L 型**

K-10/15,材質:SUS304,  
SPCC/カチオン電着塗装:黒



シングルプレート

**RE- サイド**

K-10/15,材質:SUS304,  
SPCC/カチオン電着塗装:黒



シングルプレート

**RE-Z 型**

K-10/15,材質:SUS304,  
SPCC/カチオン電着塗装:黒



シングルプレート

**ストレートタイプ**

K-20,材質:SUS304



シングルプレート

**L タイプ**

K-20,材質:SUS304



シングルプレート

**ストレートタイプ**

K-71,材質:SUS304



シングルプレート

**L タイプ**

K-71,材質:SUS304



シングルプレート

**ストレートタイプ**

K-8,材質:SUS304



シングルプレート

**L タイプ**

K-8,材質:SUS304



その他標準品はこちら



シングルプレート

CCD カメラ用

対応取付ピッチ:M4-18~21P、  
材質:SUS304



シングルプレート

LED 照明 (リング型) 用

対応取付ピッチ:P.C.D.20~  
70mm、材質:SUS304



シングルプレート

光電センサ用  
エアカプラアタッチ

材質/表面処理:SUS304



シングルプレート

反射板用ジョイント  
ワイドタイプ

材質/表面処理:SUS304



シングルプレート

反射板用ジョイント  
ナロータイプ

材質/表面処理:SUS304



シングルプレート

板ナット

材質/表面処理:SUS304



シングルプレート

光ファイバセンサ (ネジ型) 用  
ストレート

対応センササイズM3、M4、M6、  
材質/表面処理:SUS304、  
SPCC/カチオン電着塗装:黒



シングルプレート

光ファイバセンサ (ネジ型) 用  
L

対応センササイズM3、M4、M6、  
材質/表面処理:SUS304、SPCC/カチオン  
電着塗装:黒



シングルプレート

光ファイバセンサ (ネジ型) 用  
L 旋回

対応センササイズM4、M6、材質/  
表面処理:SUS304、SPCC/カチ  
オン電着塗装:黒



シングルプレート

光ファイバセンサ (ネジ型) 用  
L 角度付 (左 90°)

対応センササイズM3、M4、M6、  
材質/表面処理:SUS304



シングルプレート

光ファイバセンサ (ネジ型) 用  
L 角度付 (右 90°)

対応センササイズM3、M4、M6、  
材質/表面処理:SUS304



シングルプレート

光ファイバセンサ (ネジ型) 用  
Z

対応センササイズM3、M4、M6、  
材質/表面処理:SUS304



シングルプレート

光ファイバセンサ (円柱型) 用  
スリット (底面取付)

対応センササイズφ3、材質/表面  
処理:A6063BE



シングルプレート

光ファイバセンサ (円柱型) 用  
スリット (並列穴)

対応センササイズφ3、材質/表面  
処理:A6063BE



シングルプレート

光ファイバセンサ (円柱型) 用  
スリット (直列穴)

対応センササイズφ3、材質/表面  
処理:A6063BE



シングルプレート

光ファイバセンサ (円柱型) 用  
セットネジ (底面取付)

対応センササイズφ3、材質/表面  
処理:A6063BE

セットカラー

シム・  
スペーサー

ワッシャー

エンド  
プレート

カメラ/LED  
照明ブラケット  
真空パッド  
ブラケット

センサ  
ブラケット

シャフト  
ブラケット

エアチューブ  
ブラケット

小型レギュレータ  
ブラケット

圧力ゲージ  
ブラケット

ケーブルペヤ  
サポーター

リニア  
ストッパー

セットベース

ベアリング  
ローラー

レベリング  
システム

銘板

トリム&  
トリムシール

ラバーシール

ラインプロ

バンパープロ

保護キャップ

樹脂プレート

ハンガー

マスキング

加工品案内

資料請求



# センサブラケット

## SENSOR BRACKET

セットカラー

シム・  
スペーサー

ワッシャー

エンド  
プレート

カメラ/LED  
照明ブラケット

真空パッド  
ブラケット

センサ  
ブラケット

シャフト  
ブラケット

エアチューブ  
ブラケット

小型レギュレータ  
ブラケット

圧力ゲージ  
ブラケット

ケーブルペヤ  
サポーター

リニア  
ストッパー

セットベース

ベアリング  
ローラー

レベリング  
システム

鋭板

トリム&  
トリムシール

ラバーシール

ラインプロ

パンパースロ

保護キャップ

樹脂プレート

ハンガー

マスキング

加工品案内

資料請求



シングルプレート

光ファイバセンサ (円柱型) 用  
セットネジ (並列穴)

対応センササイズφ3、材質/表面  
処理:A6063BE



シングルプレート

光ファイバセンサ (円柱型) 用  
セットネジ (直列穴)

対応センササイズφ3、材質/表面  
処理:A6063BE



シングルプレート

光ファイバセンサ用  
光電→ファイバ変換タイプ

対応センササイズM3,M4,M6、  
材質/表面処理:SUS304



シングルプレート

近接センサ (ネジ型) 用  
ストレート

対応センササイズM5、M8、M12、  
M18、M30、材質/表面処理:  
SUS304、SPCC/カチオン電着塗  
装:黒



シングルプレート

近接センサ (ネジ型) 用  
L

対応センササイズM5、M8、M12、  
M18、M30、材質/表面処理:  
SUS304、SPCC/カチオン電着塗  
装:黒



シングルプレート

近接センサ (ネジ型) 用  
Lスライド

対応センササイズM5、M8、M12、  
M18、M30、材質/表面処理:  
SUS304、SPCC/カチオン電着塗  
装:黒



シングルプレート

近接センサ (ネジ型) 用  
L旋回

対応センササイズM5、M8、M12、  
M18、M30、材質/表面処理:  
SUS304



シングルプレート

近接センサ (ネジ型) 用  
L省スペース

対応センササイズM5、M8、M12、  
M18、M30、材質/表面処理:  
SUS304、SPCC/カチオン電着塗  
装:黒



シングルプレート

近接センサ (ネジ型) 用  
L左90°角度付

対応センササイズM5、M8、M12、  
M18、M30、材質/表面処理:  
SUS304、SPCC/カチオン電着塗  
装:黒



シングルプレート

近接センサ (ネジ型) 用  
L右90°角度付

対応センササイズM5、M8、M12、  
M18、M30、材質/表面処理:  
SUS304、SPCC/カチオン電着塗  
装:黒



シングルプレート

近接センサ (ネジ型) 用  
Z

対応センササイズM5、M8、M12、  
M18、M30、材質/表面処理:  
SUS304、SPCC/カチオン電着塗  
装:黒



シングルプレート

近接センサ (ネジ型) 用  
ストレートHD(高剛性)

対応センササイズM8、M12、  
M18、M30、材質/表面処理:  
SPHC/カチオン電着塗装:黒



シングルプレート

近接センサ (ネジ型) 用  
L型HD(高剛性)

対応センササイズM8、M12、  
M18、M30、材質/表面処理:  
SPHC/カチオン電着塗装:黒



シングルプレート

近接センサ (ネジ型) 用  
LスライドHD(高剛性)

対応センササイズM12、M18、  
M30、材質/表面処理:SPHC/カ  
チオン電着塗装:黒



シングルプレート

近接センサ (ネジ型) 用  
L左90°角度付HD(高剛性)

対応センササイズ  
M12、M18、M30、材質/表面処  
理:SPHC/カチオン電着塗装:黒



シングルプレート

近接センサ (ネジ型) 用  
L右90°角度付HD(高剛性)

対応センササイズ  
M12、M18、M30、材質/表面処  
理:SPHC/カチオン電着塗装:黒





シングルプレート  
近接センサ (ネジ型) 用  
Z型 HD (高剛性)

対応センササイズ  
M12,M18,M30. 材質 / 表面処理:  
SPHC/カチオン電着塗装:黒



シングルプレート  
近接センサ (ネジ型) 用  
クイックマウント

対応センササイズ  
M8,M12,M18,M30. 材質 / 表面処理:  
SUM23L/無電解ニッケルメッキ,  
C3604/無電解ニッケルメッキ



シングルプレート  
近接センサ (円柱型) 用  
スリット (底面取付)

対応センササイズφ3, φ5.4, φ8.  
材質 / 表面処理:A6063BE



シングルプレート  
近接センサ (円柱型) 用  
スリット (並列穴)

対応センササイズφ3, φ5.4, φ8.  
材質 / 表面処理:A6063BE



シングルプレート  
近接センサ (円柱型) 用  
スリット (直列穴)

対応センササイズφ3, φ5.4, φ8.  
材質 / 表面処理:A6063BE



シングルプレート  
近接センサ (円柱型) 用  
セットネジ (底面取付)

対応センササイズφ3, φ5.4, φ8.  
材質 / 表面処理:A6063BE



シングルプレート  
近接センサ (円柱型) 用  
セットネジ (並列穴)

対応センササイズφ3, φ5.4, φ8.  
材質 / 表面処理:A6063BE



シングルプレート  
近接センサ (円柱型) 用  
セットネジ (直列穴)

対応センササイズφ3, φ5.4, φ8.  
材質 / 表面処理:A6063BE



コンペニーション

ストレート

材質 / 表面処理:SUS304



コンペニーション

ストレート目盛付

材質 / 表面処理:SUS304



コンペニーション

ストレートHD (高剛性)

材質 / 表面処理:SUS304



コンペニーション

ストレートL

材質 / 表面処理:SUS304



コンペニーション

ストレートS

材質 / 表面処理:SUS304



コンペニーション

ストレート旋回

材質 / 表面処理:SUS304



コンペニーション

Lフリー

材質 / 表面処理:SUS304



コンペニーション

Lフリー左サイド

材質 / 表面処理:SUS304

セットカラー

シム・  
スペーサー

ワッシャー

エンド  
プレート

カメラ / LED  
照明ブラケット  
真空パッド  
ブラケット

センサ  
ブラケット

シャフト  
ブラケット

エアチューブ  
ブラケット

小型レギュレータ  
ブラケット

圧力ゲージ  
ブラケット

ケーブルペヤ  
サポーター

リニア  
ストッパー

セットベース

ベアリング  
ローラー

レベリング  
システム

銘板

トリム&  
トリムシール

ラバーシール

ラインプロ

パンパーパーロ

保護キャップ

樹脂プレート

ハンガー

マスキング

加工品案内

資料請求



# センサブラケット

## SENSOR BRACKET

セットカラー				
シム・スペーサー	コンビネーション	コンビネーション	コンビネーション	コンビネーション
ワッシャー	<b>L フリー右サイド</b>	<b>L フリー HD (高剛性)</b>	<b>L 旋回</b>	<b>L</b>
エンドプレート	材質/表面処理:SUS304	材質/表面処理:SUS304	材質/表面処理:SUS304	材質/表面処理:SUS304
カメラ/LED照明ブラケット				
真空パッドブラケット	コンビネーション	コンビネーション	コンビネーション	コンビネーション
センサブラケット	<b>L HD (高剛性)</b>	<b>L フリー S</b>	<b>Z フリー</b>	<b>ストレート</b>
シャフトブラケット	材質/表面処理:SUS304	材質/表面処理:SUS304	材質/表面処理:SUS304	材質/表面処理:SUS304
エアチューブブラケット				
小型レギュレータブラケット	コンビネーション	コンビネーション	コンビネーション	コンビネーション
圧力ゲージブラケット	<b>L 型</b>	<b>セットカラー-Dカットネジ付タイプ用 L型ドッグブラケット</b>	<b>セットカラー-Dカットネジ付タイプ用 Z型ドッグブラケット</b>	<b>セットカラー-Dカットネジ付タイプ用 L型近接用ブラケット</b>
ケープルベヤサポーター	材質/表面処理:SUS304	材質/表面処理:SPCC/無電解ニッケルメッキ	材質/表面処理:SPCC/無電解ニッケルメッキ	材質/表面処理:SPCC/無電解ニッケルメッキ
リニアストッパー				
セットベース	コンビネーション	コンビネーション	コンビネーション	コンビネーション
ベアリングローラー	<b>L 型</b>	<b>センサレール ストレートレール</b>	<b>センサレール ツバ直交レール</b>	<b>センサレール ツバ平行レール</b>
レベリングシステム	材質/表面処理:SUS304	材質/表面処理:SPCC/無電解ニッケルメッキ	材質/表面処理:SPCC/無電解ニッケルメッキ	材質/表面処理:SPCC/無電解ニッケルメッキ
鋭板				
トリム&トリムシール	コンビネーション	コンビネーション	コンビネーション	コンビネーション
ラバーシール	<b>セミオーダー</b>	<b>セミオーダー</b>	<b>セミオーダー</b>	<b>セミオーダー</b>
ラインプロ	コンビネーション	コンビネーション	コンビネーション	コンビネーション
バンパープロ	<b>セットカラー-Dカットネジ付タイプ用 Z型近接用ブラケット</b>	<b>センサレール ストレートレール 長穴付タイプ (L=500は除く)</b>	<b>センサレール ツバ直交レール 長穴付タイプ (L=500は除く)</b>	<b>センサレール ツバ平行レール 長穴付タイプ (L=500は除く)</b>
保護キャップ	材質/表面処理:SPCC/無電解ニッケルメッキ	対応センササイズM3,M4,M5、材質/表面処理:A6063/白アルマイト	対応センササイズM3,M4,M5、材質/表面処理:A6063/白アルマイト	対応センササイズM3,M4,M5、材質/表面処理:A6063/白アルマイト
樹脂プレート				
ハンガー	コンビネーション	コンビネーション	コンビネーション	コンビネーション
マスキング	<b>セミオーダー</b>	<b>セミオーダー</b>	<b>セミオーダー</b>	<b>セミオーダー</b>
加工品案内	コンビネーション	コンビネーション	コンビネーション	コンビネーション
資料請求	標準品にないサイズでも、1個から短納期で対応します。			





コンピネーション

板ナット

材質/表面処理:SUS304

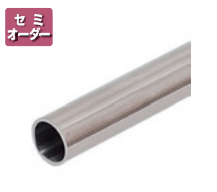

フレキシブル

シャフト  
丸シャフト (パイプシャフト)

ノーマル、ハイグリップ、目盛付  
(レーザーマーキング)、材質/表面  
処理:SUS304



フレキシブル

シャフト  
丸シャフト (中実シャフト)

ノーマル、ハイグリップ、目盛付  
(レーザーマーキング)、材質/表面  
処理:SUS305

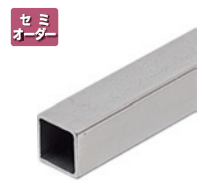

フレキシブル

シャフト  
角シャフト (パイプシャフト)

ノーマル、目盛付(レーザーマーキ  
ング)、材質/表面処理:SUS304



フレキシブル

シャフト  
角シャフト (中実シャフト)

ノーマル、目盛付(レーザーマーキ  
ング)、材質/表面処理:SUS305



フレキシブル

シャフト  
MK シャフト

ノーマル、ハイグリップ、材質/表  
面処理:SUS304



フレキシブル

シャフト  
シングルプレート用

材質/表面処理:SUS304



フレキシブル

シャフト  
L 丸パイプシャフト

材質/表面処理:SUS304/#400  
研磨仕上げ



フレキシブル

シャフト  
L 角パイプシャフト

材質/表面処理:SUS304/#400  
研磨仕上げ



フレキシブル

フランジ付シャフト  
パイプシャフト

材質/表面処理:SUS304



フレキシブル

フランジ付シャフト  
中実シャフト

材質/表面処理:SUS304



フレキシブル

フランジ付シャフト  
ネジシャフト

材質/表面処理:SUS304



フレキシブル

取付ベース付パイプシャフト  
フラット取付タイプ

材質/表面処理:SUS304



フレキシブル

取付ベース付パイプシャフト  
サイド取付タイプ

材質/表面処理:SUS304



フレキシブル

ステンレス / 取付ベース  
パンブラベース T

材質/表面処理:SUS304



フレキシブル

ステンレス / 取付ベース  
パンブラベース S

材質/表面処理:SUS304

セットカラー

シム・  
スペーサー

ワッシャー

エンド  
プレート

カメラ / LED  
照明ブラケット

真空パッド  
ブラケット

センサ  
ブラケット

シャフト  
ブラケット

エアチューブ  
ブラケット

小型レギュレータ  
ブラケット

圧力ゲージ  
ブラケット

ケーブルペヤ  
サポーター

リニア  
ストッパー

セットベース

ベアリング  
ローラー

レベリング  
システム

銘板

トリム&  
トリムシール

ラバーシール

ラインプロ

パンパープロ

保護キャップ

樹脂プレート

ハンガー

マスキング

加工品案内

資料請求



# センサブラケット

## SENSOR BRACKET

セットカラー				
シム・スパーサー				
ワッシャー				
エンドプレート				
カメラ/LED照明ブラケット	フレキシブル ステンレス / 取付ベース サドル (丸シャフト用/角シャフト用) 材質 / 表面処理: SUS304	フレキシブル ステンレス / 取付ベース HDサドル (丸シャフト用/角シャフト用) 材質 / 表面処理: SUS304	フレキシブル ステンレス / 取付ベース サドルベース F 材質 / 表面処理: SUS304	フレキシブル ステンレス / 取付ベース HD サドルベース F 材質 / 表面処理: SUS304
真空パッドブラケット				
センサブラケット				
シャフトブラケット				
エアチューブブラケット				
小型レギュレータブラケット				
圧力ゲージブラケット				
ケーブルペヤサポーター	フレキシブル ステンレス / 取付ベース サドルベース LX 材質 / 表面処理: SUS304	フレキシブル ステンレス / 取付ベース HD サドルベース LX 材質 / 表面処理: SUS304	フレキシブル ステンレス / 取付ベース サドルベース LY 材質 / 表面処理: SUS304	フレキシブル ステンレス / 取付ベース HD サドルベース LY 材質 / 表面処理: SUS304
リニアストッパー				
セットベース				
ベアリングローラー				
レベリングシステム				
銼板				
トリム&トリムシール				
ラバーシール	フレキシブル ステンレス / XY ジョイント XY 固定ジョイント 材質 / 表面処理: SUS304	フレキシブル ステンレス / XY ジョイント HD XY 固定ジョイント (高剛性) 材質 / 表面処理: SUS304	フレキシブル ステンレス / XY ジョイント XY フリージョイント 材質 / 表面処理: 本体: A6063, 連結部: SUS304	フレキシブル ステンレス / センサアタッチ センサア タッチF (丸シャフト用/角シャフト用) 材質 / 表面処理: SUS304
ラインプロ				
パンパープロ				
保護キャップ				
樹脂プレート				
ハンガー				
マスキング				
加工品案内	フレキシブル ステンレス / 取付ベース 取付ベース R (中実丸シャフト用) 材質 / 表面処理: SUS304	フレキシブル アルミ / 取付ベース クサビ取付ベース T クラ ンプレバ付 (丸シャフト用/角シャフト用) 材質 / 表面処理: A6063/白アル マイト	フレキシブル アルミ / 取付ベース クサビ取付ベ ース T (丸シャフト用/角シャフト用) 材質 / 表面処理: A6063/白アル マイト	フレキシブル アルミ / 取付ベース 取付ベース T (丸シャフト用/角シャフト用) 材質 / 表面処理: A6063
資料請求				



フレキシブル  
アルミ / 取付ベース 取付ベースF  
(丸シャフト用 / 角シャフト用)  
材質 / 表面処理: A6063



フレキシブル  
アルミ / 取付ベース 取付ベースL  
(丸シャフト用 / 角シャフト用)  
材質 / 表面処理: A6063



フレキシブル  
アルミ / 取付ベース クサビ取付ベースC クラ  
ンプレバー付 (丸シャフト用 / 角シャフト用)  
材質 / 表面処理: A6063 / 白アル  
マイト



フレキシブル  
アルミ / 取付ベース クサビ取付ベー  
スC (丸シャフト用 / 角シャフト用)  
材質 / 表面処理: A6063 / 白アル  
マイト



フレキシブル  
アルミ / 取付ベース  
取付ベースC (丸シャフト用 / 角シャフト用)  
材質 / 表面処理: A6063



フレキシブル  
アルミ / 取付ベース  
取付ベースS (丸シャフト用 / 角シャフト用)  
材質 / 表面処理: A6063



フレキシブル  
アルミ / XYジョイント クサビXYジョイント ク  
ランプレバー付 (丸シャフト用 / 角シャフト用)  
材質 / 表面処理: A6063 / 白アル  
マイト



フレキシブル  
アルミ / XYジョイント  
クサビXYジョイント (丸シャフト用 / 角シャフト用)  
材質 / 表面処理: A6063 / 白アル  
マイト



フレキシブル  
アルミ / XYジョイント  
XY固定ジョイント (丸シャフト用 / 角シャフト用)  
材質 / 表面処理: A6063



フレキシブル  
アルミ / XYジョイント  
XY固定ジョイント (丸 / 角シャフト用)  
材質 / 表面処理: A6063



フレキシブル  
アルミ / XYジョイント  
XYフリージョイント (丸シャフト用 / 角シャフト用)  
材質 / 表面処理: XYブロックジョ  
イント: A6063, フリーヘッ  
ドジョイント: A2017



フレキシブル  
アルミ / XYジョイント XYフリージョイント  
(丸 / 角シャフト用 / 角 / 丸シャフト用)  
材質 / 表面処理: XYブロックジョ  
イント: A6063, フリーヘッ  
ドジョイント: A2017



フレキシブル  
アルミ / XYジョイント フリーヘッドジョ  
イント (丸シャフト用 / 角シャフト用)  
材質 / 表面処理: A2017



フレキシブル  
アルミ / センサアタッチ クサビセンサアタッチN  
克蘭プレバー付 (丸シャフト用 / 角シャフト用)  
材質 / 表面処理: A6063 / 白アル  
マイト



フレキシブル  
アルミ / センサアタッチ クサビセンサアタッチN  
(丸シャフト用 / 角シャフト用)  
材質 / 表面処理: A6063 / 白アル  
マイト



フレキシブル  
アルミ / センサアタッチ センサアタッチN  
(丸シャフト用 / 角シャフト用)  
材質 / 表面処理: A6063

セットカラー

シム・  
スペーサー

ワッシャー

エンド  
プレート

カメラ / LED  
照明ブラケット  
真空パッド  
ブラケット

センサ  
ブラケット

シャフト  
ブラケット

エアチューブ  
ブラケット

小型レギュレータ  
ブラケット

圧力ゲージ  
ブラケット

ケーブルペヤ  
サポーター

リニア  
ストッパー

セットベース

ベアリング  
ローラー

レベリング  
システム

銘板

ドリム&  
ドリムシール

ラバーシール

ラインプロ

バンパープロ

保護キャップ

樹脂プレート

ハンガー

マスキング

加工品案内

資料請求



# センサブラケット

## SENSOR BRACKET

セットカラー

シム・スパーサー

ワッシャー

エンドプレート

カメラ/LED照明ブラケット

真空パッドブラケット

センサブラケット

シャフトブラケット

エアチューブブラケット

小型レギュレータブラケット

圧力ゲージブラケット

ケーブルベヤサポーター

リニアストッパー

セットベース

ベアリングローラー

レベリングシステム

鋭板

トリム&トリムシール

ラバーシール

ラインプロ

バンパープロ

保護キャップ

樹脂プレート

ハンガー

マスキング

加工品案内

資料請求



フレキシブル

アルミ/センサアタッチ クサビセンサアタッチ R  
クランプレバー付 (丸シャフト用/角シャフト用)

材質/表面処理:A2017/白アルマイト



フレキシブル

アルミ/センサアタッチ クサビセンサア  
タッチ R (丸シャフト用/角シャフト用)

材質/表面処理:A2017/白アルマイト



フレキシブル

アルミ/センサアタッチ センサアタッチ R  
(丸シャフト用/角シャフト用)

材質/表面処理:A2017



フレキシブル

アルミ/センサアタッチ フリーセンサ  
アタッチ (丸シャフト用/角シャフト用)

材質/表面処理:A2017



フレキシブル

ステンレス/センサアタッチ  
サイドブラケット M3-8P

材質/表面処理:SUS304



フレキシブル

ステンレス/センサアタッチ  
サイドブラケット M4-12P

材質/表面処理:SUS304



フレキシブル

樹脂/取付ベース 取付ベース T  
(丸シャフト用/角シャフト用)

材質/表面処理:ポリアミド PA  
(66N)黒色



フレキシブル

樹脂/取付ベース  
アダプタジョイント (取付ベースT用)

材質/表面処理:ポリアミド PA  
(66N)黒色



フレキシブル

樹脂/取付ベース 取付ベース A  
(丸シャフト用/角シャフト用)

材質/表面処理:ポリアミド PA  
(66N)黒色



フレキシブル

樹脂/取付ベース 取付ベース S  
(丸シャフト用/角シャフト用)

材質/表面処理:ポリアミド PA  
(66N)黒色



フレキシブル

樹脂/取付ベース 取付ベース R  
(丸シャフト用/角シャフト用)

材質/表面処理:ポリアミド PA  
(66N)黒色



フレキシブル

樹脂/XYジョイント XY固定ジョ  
イント (丸シャフト用/角シャフト用)

材質/表面処理:ポリアミド PA  
(66N)黒色



フレキシブル

樹脂/XYジョイント  
XY固定ジョイント (丸・角シャフト用)

材質/表面処理:ポリアミド PA  
(66N)黒色



フレキシブル

樹脂/XYジョイント XYフリージョイント  
(丸シャフト用/角シャフト用)

材質/表面処理:ポリアミド PA  
(66N)黒色



フレキシブル

樹脂/XYジョイント  
XYフリージョイント (丸・角シャフト用)

材質/表面処理:ポリアミド PA  
(66N)黒色



フレキシブル

樹脂/センサアタッチ 近接用センサ  
アタッチ (丸シャフト用/角シャフト用)

材質/表面処理:ポリアミド PA  
(66N)黒色



#### フレキシブル

樹脂 / センサアタッチ 光電用センサア  
タッチ (丸シャフト用 / 角シャフト用)

材質 / 表面処理: ポリアミド PA  
(66N) 黒色

セットカラー

シム・  
スペーサー

ワッシャー

エンド  
プレート

カメラ / LED  
照明ブラケット

真空パッド  
ブラケット

センサ  
ブラケット

シャフト  
ブラケット

エアチューブ  
ブラケット

小型レギュレータ  
ブラケット

圧力ゲージ  
ブラケット

ケーブルベヤ  
サポーター

リニア  
ストッパー

セットベース

ベアリング  
ローラー

レベリング  
システム

銘板

トリム&  
トリムシール

ラバーシール

ラインプロ

バンパープロ

保護キャップ

樹脂プレート

ハンガー

マスキング

加工品案内

資料請求



# シャフトブラケット

## SHAFT BRACKET



- セットカラー
- シム・スペーサー
- ワッシャー
- エンドプレート
- カメラ/LED照明ブラケット
- 真空パッドブラケット
- センサブラケット
- シャフトブラケット
- エアチューブブラケット
- 小型レギュレータブラケット
- 圧力ゲージブラケット
- ケーブルペヤサポーター
- リニアストッパー
- セットベース
- ベアリングローラー
- レベリングシステム
- 銼板
- トリム&トリムシール
- ラバーシール
- ラインプロ
- バンパープロ
- 保護キャップ
- 樹脂プレート
- ハンガー
- マスキング
- 加工品案内
- 資料請求



### シャフト周辺の部品取り付けや固定に

特許取得済

セパレート構造のブラケットにより、シャフトへの後付けが可能です。機械の組立後や改造、メンテナンス時のセンサ取り付けなどに便利です。

丸シャフト用と角シャフト用をラインアップ。

※ 2ネジ穴付タイプは、当社「センサブラケット」に対応。

## アプリケーション紹介

### 丸シャフト用

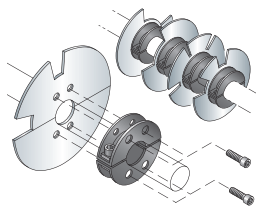

ドグの取り付け

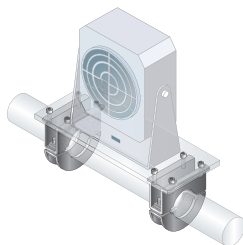

イオナイザーの取り付け

### 角シャフト用

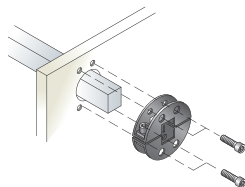

シャフトの固定

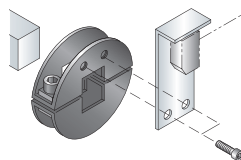

センサブラケットの取り付け





丸シャフト用

ノーマルタイプ

内径φ:10~50, 外径φ:39~86, 材質/表面処理:SPCC/黒染め, SUS304



丸シャフト用

4穴付タイプ

内径φ:10~50, 外径φ:39~86, 材質/表面処理:SPCC/黒染め, SUS304



丸シャフト用

2ネジ穴付タイプ

内径φ:10~50, 外径φ:39~86, 材質/表面処理:SPCC/黒染め, SUS304



丸シャフト用

フランジ付タイプ

内径φ:10~50, 材質/表面処理:SPCC/黒染め, SUS304



角シャフト用

ノーマルタイプ

内径□:10~50, 外径φ:39~86, 材質/表面処理:SPCC/黒染め, SUS304



角シャフト用

4穴付タイプ

内径□:10~50, 外径φ:39~86, 材質/表面処理:SPCC/黒染め, SUS304



角シャフト用

2ネジ穴付タイプ

内径□:10~50, 外径φ:39~86, 材質/表面処理:SPCC/黒染め, SUS304



角シャフト用

フランジ付タイプ

内径□:10~50, 材質/表面処理:SPCC/黒染め, SUS304

セットカラー

シム・スペーサー

ワッシャー

エンドプレート

カメラ/LED照明ブラケット

真空パッドブラケット

センサブラケット

シャフトブラケット

エアチューブブラケット

小型レギュレータブラケット

圧力ゲージブラケット

ケーブルペヤサポーター

リニアストッパー

セットベース

ベアリングローラー

レベリングシステム

銘板

トリム&トリムシール

ラバーシール

ラインプロ

バンパープロ

保護キャップ

樹脂プレート

ハンガー

マスキング

加工品案内

資料請求



# エアチューブブラケット

AIR TUBE BRACKET



セットカラー

シム・  
スペーサー

ワッシャー

エンド  
プレート

カメラ/LED  
照明ブラケット

真空パッド  
ブラケット

センサ  
ブラケット

シャフト  
ブラケット

エアチューブ  
ブラケット

小型レギュレータ  
ブラケット

圧力ゲージ  
ブラケット

ケーブルベヤ  
サポーター

リニア  
ストッパー

セットベース

ベアリング  
ローラー

レベリング  
システム

銼板

トリム&  
トリムシール

ラバーシール

ラインプロ

パンパープロ

保護キャップ

樹脂プレート

ハンガー

マスキング

加工品案内

資料請求



## エアチューブを優しくはさんで簡単固定

スポンジラバーによるクランプ構造で、エアチューブをつぶさずに様々なサイズを簡単固定。  
乱雑になりがちなレイアウトを改善しメンテナンス時に効果を発揮します。  
材質はステンレスとアルミをラインアップ。

## アプリケーション紹介

### Zタイプ

エアチューブ、配線等

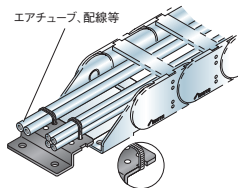

### サドルタイプ

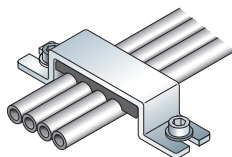

### ストレートタイプ1

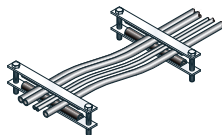

### ストレートタイプ2

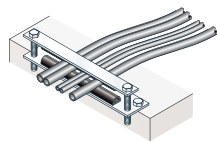

### ストレートタイプ3

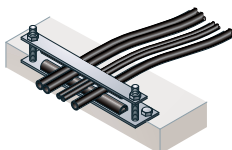

### Lタイプ

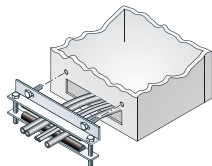



エアチューブブラケット

**Zタイプ (結束バンド用)**

材質:SUS304



エアチューブブラケット

**サドルタイプ**

材質:SUS304, NRスポンジ  
(CRゴムコーティング)



エアチューブブラケット

**Lタイプ 1**

材質:SUS304, NRスポンジ  
(CRゴムコーティング)



エアチューブブラケット

**Lタイプ 2**

材質:SUS304, NRスポンジ  
(CRゴムコーティング)



エアチューブブラケット

**Zタイプ 1**

材質:SUS304, NRスポンジ  
(CRゴムコーティング)



エアチューブブラケット

**Zタイプ 2**

材質:SUS304, NRスポンジ  
(CRゴムコーティング)



エアチューブブラケット

**ストレートタイプ 1**

材質:A6063BET5, EPDM(エチレンプロピレンゴム)



エアチューブブラケット

**ストレートタイプ 2**

材質:A6063BET5, EPDM(エチレンプロピレンゴム)



エアチューブブラケット

**ストレートタイプ 3**

材質:A6063BET5, EPDM(エチレンプロピレンゴム)



エアチューブブラケット

**Lタイプ 1**

材質:A6063BET5, EPDM(エチレンプロピレンゴム)

セットカラー

シム・  
スペーサー

ワッシャー

エンド  
プレート

カメラ/LED  
照明ブラケット

真空パッド  
ブラケット

センサ  
ブラケット

シャフト  
ブラケット

エアチューブ  
ブラケット

小型レギュレータ  
ブラケット

圧力ゲージ  
ブラケット

ケーブルペヤ  
サポーター

リニア  
ストッパー

セットベース

ベアリング  
ローラー

レベリング  
システム

銘板

トリム&  
トリムシール

ラバーシール

ラインプロ

バンパープロ

保護キャップ

樹脂プレート

ハンガー

マスキング

加工品案内

資料請求



# 小型レギュレータブラケット

REGULATOR BRACKET



- セットカラー
- シム・スパーサー
- ワッシャー
- エンドプレート
- カメラ/LED照明ブラケット
- 真空パッドブラケット
- センサブラケット
- シャフトブラケット
- エアチューブブラケット
- 小型レギュレータブラケット
- 圧カゲージブラケット
- ケーブルベアサポーター
- リニアストッパー
- セットベース
- ベアリングローラー
- ベアリングシステム
- 銼板
- トリム&トリムシール
- ラバーシール
- ラインプロ
- パンパンプロ
- 保護キャップ
- 樹脂プレート
- ハンガー
- マスキング
- 加工品案内
- 資料請求



## 小型レギュレータ用のブラケットを標準化

CKD 社、SMC 社の小型レギュレータに対応した取付用ブラケット。

材質は SUS304 製で、装置に見栄えよく設置が可能。

## 特長

- 主要の小型レギュレータに対応しています。  
対応メーカー・シリーズ  
<CKD社>RB500シリーズ  
<SMC社>ARM10シリーズ

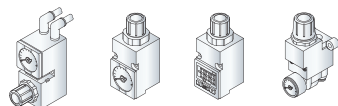

パネルナット

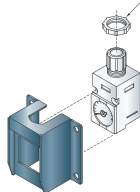

※ 取付の際にはレギュレータに付属のパネルナットが必要です

- レギュレータを最大3個まで取付可能です。

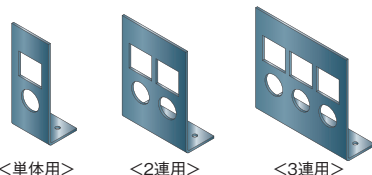

- ストレート、L型など全7パターンの形状をご用意しています。  
設備の様々な箇所に取り付が可能です。

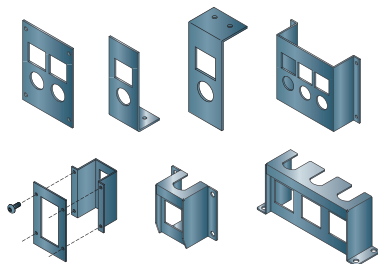

## アプリケーション紹介

ボックスタイプ1

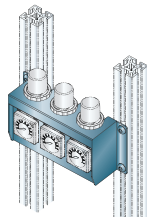

ボックスタイプ2

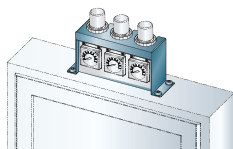

ストレートタイプ



Lタイプ1

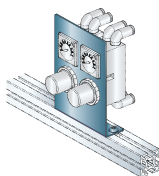

Lタイプ2

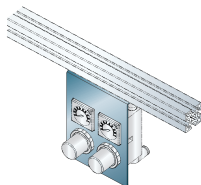

オフセットタイプ1

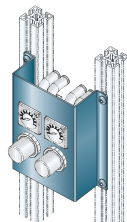

オフセットタイプ2

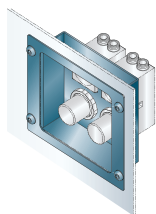

セットカラー

シム・  
スパーサー

ワッシャー

エンド  
プレート

カメラ / LED  
照明ブラケット

真空パッド  
ブラケット

センサ  
ブラケット

シャフト  
ブラケット

エアチューブ  
ブラケット

小型レギュレータ  
ブラケット

圧力ゲージ  
ブラケット

ケーブルベヤ  
サポーター

リニア  
ストッパー

セットベース

ベアリング  
ローラー

レベリング  
システム

銘板

トリム&  
トリムシール

ラバーシール

ラインプロ

バンパープロ

保護キャップ

樹脂プレート

ハンガー

マスキング

加工品案内

資料請求



# 小型レギュレータブラケット

## REGULATOR BRACKET

セットカラー

シム・スパーサー

ワッシャー

エンドプレート

カメラ/LED照明ブラケット

真空パッドブラケット

センサブラケット

シャフトブラケット

エアチューブブラケット

小型レギュレータブラケット

圧力ゲージブラケット

ケーブルペヤサポーター

リニアストッパー

セットベース

ベアリングローラー

レベリングシステム

鋭板

トリム&トリムシール

ラバーシール

ラインプロ

バンパープロ

保護キャップ

樹脂プレート

ハンガー

マスキング

加工品案内

資料請求

〈凡例〉

製品画像

タイプ

品名

対応レギュレータ:、材質:



ボックスタイプ (丸) 2

単体用

対応レギュレータ:CKD社:RB500-C-P/RB500-C-PL/RB500-C-PG39、材質:SUS304



ボックスタイプ (角) 1

2 連用

対応レギュレータ:SMC社:ARM10-BG/ARM10-GP、材質:SUS304



ボックスタイプ (角) 2

3 連用

対応レギュレータ:SMC社:ARM10-BG/ARM10-GP、材質:SUS304



ボックスタイプ (丸) 1

単体用

対応レギュレータ:CKD社:RB500-C-P/RB500-C-PL/RB500-C-PG39、材質:SUS304



ボックスタイプ (丸) 2

2 連用

対応レギュレータ:CKD社:RB500-C-P/RB500-C-PL/RB500-C-PG39、材質:SUS304



ボックスタイプ (角) 1

3 連用

対応レギュレータ:SMC社:ARM10-BG/ARM10-GP、材質:SUS304



ストレートタイプ

単体用

対応レギュレータ:SMC社:ARM10F-GP/ARM10F-GPC、材質:SUS304



ボックスタイプ (丸) 1

2 連用

対応レギュレータ:CKD社:RB500-C-P/RB500-C-PL/RB500-C-PG39、材質:SUS304



ボックスタイプ (丸) 2

3 連用

対応レギュレータ:CKD社:RB500-C-P/RB500-C-PL/RB500-C-PG39、材質:SUS304



ボックスタイプ (角) 2

単体用

対応レギュレータ:SMC社:ARM10-BG/ARM10-GP、材質:SUS304



ストレートタイプ

2 連用

対応レギュレータ:SMC社:ARM10F-GP/ARM10F-GPC、材質:SUS304



ボックスタイプ (丸) 1

3 連用

対応レギュレータ:CKD社:RB500-C-P/RB500-C-PL/RB500-C-PG39、材質:SUS304



ボックスタイプ (角) 1

単体用

対応レギュレータ:SMC社:ARM10-BG/ARM10-GP、材質:SUS304



ボックスタイプ (角) 2

2 連用

対応レギュレータ:SMC社:ARM10-BG/ARM10-GP、材質:SUS304



ストレートタイプ

3 連用

対応レギュレータ:SMC社:ARM10F-GP/ARM10F-GPC、材質:SUS304



Lタイプ 1

**単体用**

対応レギュレータ:SMC社:ARM10F-GP/ARM10F-GPC,材質:SUS304



Lタイプ 1

**2連用**

対応レギュレータ:SMC社:ARM10F-GP/ARM10F-GPC,材質:SUS304



Lタイプ 1

**3連用**

対応レギュレータ:SMC社:ARM10F-GP/ARM10F-GPC,材質:SUS304



Lタイプ 2

**単体用**

対応レギュレータ:SMC社:ARM10F-GP/ARM10F-GPC,材質:SUS304



Lタイプ 2

**2連用**

対応レギュレータ:SMC社:ARM10F-GP/ARM10F-GPC,材質:SUS304



Lタイプ 2

**3連用**

対応レギュレータ:SMC社:ARM10F-GP/ARM10F-GPC,材質:SUS304



オフセットタイプ 1

**単体用**

対応レギュレータ:SMC社:ARM10F-GP/ARM10F-GPC,材質:SUS304



オフセットタイプ 1

**2連用**

対応レギュレータ:SMC社:ARM10F-GP/ARM10F-GPC,材質:SUS304



オフセットタイプ 1

**3連用**

対応レギュレータ:SMC社:ARM10F-GP/ARM10F-GPC,材質:SUS304



オフセットタイプ 2

**単体用**

対応レギュレータ:SMC社:ARM10F-GP/ARM10F-GPC,材質:SUS304



オフセットタイプ 2

**2連用**

対応レギュレータ:SMC社:ARM10F-GP/ARM10F-GPC,材質:SUS304



オフセットタイプ 2

**3連用**

対応レギュレータ:SMC社:ARM10F-GP/ARM10F-GPC,材質:SUS304

セットカラー

シム・  
スペーサー

ワッシャー

エンド  
プレート

カメラ/LED  
照明ブラケット

真空/パッド  
ブラケット

センサ  
ブラケット

シャフト  
ブラケット

エアチューブ  
ブラケット

小型レギュレータ  
ブラケット

圧力ゲージ  
ブラケット

ケーブルペヤ  
サポーター

リニア  
ストッパー

セットベース

ベアリング  
ローラー

レベリング  
システム

銘板

トリム&  
トリムシール

ラバーシール

ラインプロ

バンパープロ

保護キャップ

樹脂プレート

ハンガー

マスキング

加工品案内

資料請求



# 圧力ゲージブラケット

## PRESSURE GAUGE BRACKET



- セットカラー
- シム・スペーサー
- ワッシャー
- エンドプレート
- カメラ/LED照明ブラケット
- 真空パッドブラケット
- センサブラケット
- シャフトブラケット
- エアチューブブラケット
- 小型レギュレータブラケット
- 圧力ゲージブラケット



### 圧力ゲージ用のブラケットを標準化

SMC社の圧力ゲージに対応した取付用ブラケット。  
アナログ、デジタルの両タイプに対応。  
材質はSUS304製で、装置に見栄えよく設置が可能。

- ケーブルペヤサポーター
- リニアストッパー
- セットベース

- ベアリングローラー
- レベリングシステム
- 鏡板
- トリム&トリムシール
- ラバーシール
- ラインプロ
- パンパンプロ
- 保護キャップ
- 樹脂プレート
- ハンガー
- マスキング
- 加工品案内
- 資料請求

### 特長

■ 主要の圧力ゲージに対応しています。  
対応メーカー・シリーズ  
<SMC社>G46シリーズ、ISE30シリーズ、ZSE30シリーズ

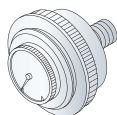

アナログタイプ(丸型)  
取付の際には圧力ゲージに付属のリングカバーが必要になります

■ 圧力ゲージを最大3個まで取付可能です。

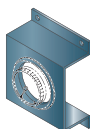

<単体用>

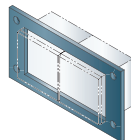

<2連用>

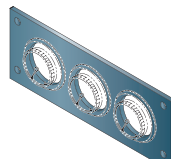

<3連用>

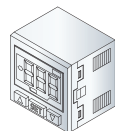

デジタルタイプ(角型)  
取付の際には圧力ゲージに付属のパネルマウントが必要になります

■ ストレート、L型など様々な形状をご用意しています。

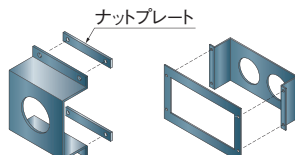
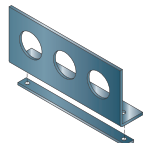
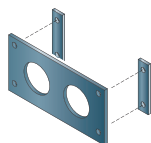

※取付に便利なナットプレート(別売)



## アプリケーション紹介

ストレート(アナログ用)

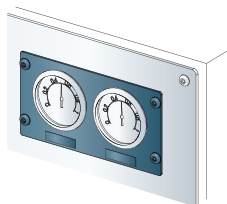

ストレート(デジタル用)

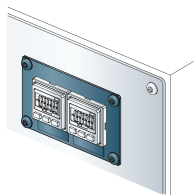

Lタイプ(アナログ用)

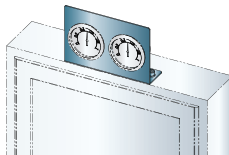

Lタイプ(デジタル用)

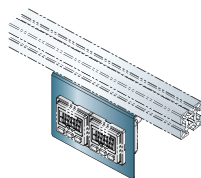

オフセットタイプ1(アナログ用)

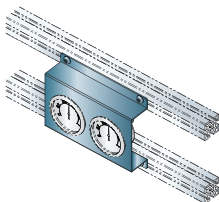

オフセットタイプ1(デジタル用)

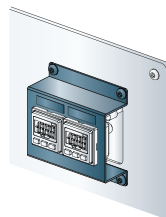

オフセットタイプ2(アナログ用)

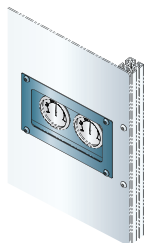

オフセットタイプ2(デジタル用)

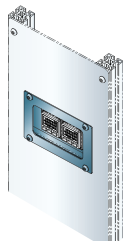

ナットプレート

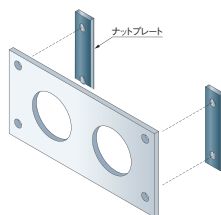

セットカラー

シム・  
スペーサー

ワッシャー

エンド  
プレート

カメラ/LED  
照明ブラケット  
真空パッド  
ブラケット

センサ  
ブラケット

シャフト  
ブラケット

エアチューブ  
ブラケット

小型レギュレータ  
ブラケット

圧力ゲージ  
ブラケット

ケーブルベヤ  
サポーター

リニア  
ストッパー

セットベース

ベアリング  
ローラー

レベリング  
システム

銘板

トリム&  
トリムシール

ラバーシール

ラインプロ

バンパープロ

保護キャップ

樹脂プレート

ハンガー

マスキング

加工品案内

資料請求



# 圧力ゲージブラケット

## PRESSURE GAUGE BRACKET

〈凡例〉

製品画像

タイプ

品名

対応圧力ゲージ:、材質:

アナログ用 ストレートタイプ

単体用

対応圧力ゲージ:SMC社・G46/  
GP46/GZ46、材質:SUS304

アナログ用 ストレートタイプ

2 連用

対応圧力ゲージ:SMC社・G46/  
GP46/GZ46、材質:SUS304

アナログ用 ストレートタイプ

3 連用

対応圧力ゲージ:SMC社・G46/  
GP46/GZ46、材質:SUS304



アナログ用 Lタイプ

単体用

対応圧力ゲージ:SMC社・G46/  
GP46/GZ46、材質:SUS304



アナログ用 Lタイプ

2 連用

対応圧力ゲージ:SMC社・G46/  
GP46/GZ46、材質:SUS304



アナログ用 Lタイプ

3 連用

対応圧力ゲージ:SMC社・G46/  
GP46/GZ46、材質:SUS304



アナログ用 オフセットタイプ 1

単体用

対応圧力ゲージ:SMC社・G46/  
GP46/GZ46、材質:SUS304



アナログ用 オフセットタイプ 1

2 連用

対応圧力ゲージ:SMC社・G46/  
GP46/GZ46、材質:SUS304



アナログ用 オフセットタイプ 1

3 連用

対応圧力ゲージ:SMC社・G46/  
GP46/GZ46、材質:SUS304



アナログ用 オフセットタイプ 2

単体用

対応圧力ゲージ:SMC社・G46/  
GP46/GZ46、材質:SUS304



アナログ用 オフセットタイプ 2

2 連用

対応圧力ゲージ:SMC社・G46/  
GP46/GZ46、材質:SUS304



アナログ用 オフセットタイプ 2

3 連用

対応圧力ゲージ:SMC社・G46/  
GP46/GZ46、材質:SUS304



デジタル用 ストレートタイプ

単体用

対応圧力ゲージ:SMC社・ISE30/  
ZSE30、材質:SUS304



デジタル用 ストレートタイプ

2 連用

対応圧力ゲージ:SMC社・ISE30/  
ZSE30、材質:SUS304



デジタル用 ストレートタイプ

3 連用

対応圧力ゲージ:SMC社・ISE30/  
ZSE30、材質:SUS304

セットカラー

シム・

スペーサー

ワッシャー

エンド

プレート

カメラ/LED

照明ブラケット

真空パッド

ブラケット

センサ

ブラケット

シャフト

ブラケット

エアチューブ

ブラケット

小型レギュレータ

ブラケット

圧力ゲージ

ブラケット

ケーブルベヤ

サポーター

リニア

ストップバー

セットベース

ベアリング

ローラー

レベリング

システム

鋭板

トリム&

トリムシール

ラバーシール

ラインプロ

バンパープロ

保護キャップ

樹脂プレート

ハンガー

マスキング

加工品案内

資料請求



デジタル用 Lタイプ

**単体用**

対応圧力ゲージ: SMC社・ISE30/  
ZSE30, 材質: SUS304



デジタル用 Lタイプ

**2 連用**

対応圧力ゲージ: SMC社・ISE30/  
ZSE30, 材質: SUS304



デジタル用 Lタイプ

**3 連用**

対応圧力ゲージ: SMC社・ISE30/  
ZSE30, 材質: SUS304



デジタル用 オフセットタイプ 1

**単体用**

対応圧力ゲージ: SMC社・ISE30/  
ZSE30, 材質: SUS304



デジタル用 オフセットタイプ 1

**2 連用**

対応圧力ゲージ: SMC社・ISE30/  
ZSE30, 材質: SUS304



デジタル用 オフセットタイプ 1

**3 連用**

対応圧力ゲージ: SMC社・ISE30/  
ZSE30, 材質: SUS304



デジタル用 オフセットタイプ 2

**単体用**

対応圧力ゲージ: SMC社・ISE30/  
ZSE30, 材質: SUS304



デジタル用 オフセットタイプ 2

**2 連用**

対応圧力ゲージ: SMC社・ISE30/  
ZSE30, 材質: SUS304



デジタル用 オフセットタイプ 2

**3 連用**

対応圧力ゲージ: SMC社・ISE30/  
ZSE30, 材質: SUS304



ナットプレート

**ナットプレート**

材質: SUS304

セットカラー

シム・  
スペーサー

ワッシャー

エンド  
プレート

カメラ / LED  
照明ブラケット  
真空パッド  
ブラケット

センサ  
ブラケット

シャフト  
ブラケット

エアチューブ  
ブラケット

小型レギュレータ  
ブラケット

圧力ゲージ  
ブラケット

ケーブルペヤ  
サポーター

リニア  
ストッパー

セットベース

ベアリング  
ローラー

レベリング  
システム

銘板

トリム&  
トリムシール

ラバーシール

ラインプロ

バンパープロ

保護キャップ

樹脂プレート

ハンガー

マスキング

加工品案内

資料請求



# ケーブルベヤサポーター

CABLEVEYOR SUPPORTER



## ケーブルベヤ® の設置をサポート

ケーブルベヤ® の蛇行、たわみを防ぐケーブルベヤサポーター。幅や長さをご希望のサイズで製作する「セミオーダー」にてご注文いただけます。3日後出荷という短納期対応です。ケーブルベヤ® は、株式会社 榎本チエインの登録商標です。

## アプリケーション紹介

### Sタイプ

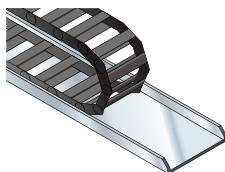

### LAタイプ

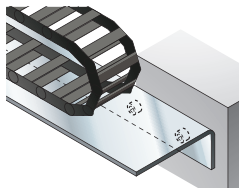

### LBタイプ

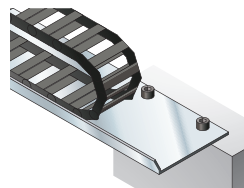

### Zタイプ

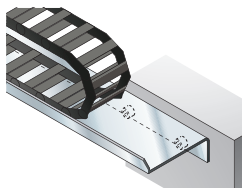

セットカラー

シム・スパーサー

ワッシャー

エンドプレート

カメラ/LED照明ブラケット

真空パッドブラケット

センサブラケット

シャフトブラケット

エアチューブブラケット

小型レギュレータブラケット

圧力ゲージブラケット

ケーブルベヤサポーター

リニアストッパー

セットベース

ベアリングローラー

レベリングシステム

鋭板

トリム&トリムシール

ラバーシール

ラインプロ

バンパープロ

保護キャップ

樹脂プレート

ハンガー

マスキング

加工品案内

資料請求

セミ  
オーダー

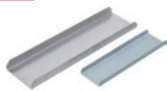

ケーブルベアサポーター

Sタイプ

材質：ボンデ鋼板、SUS304

セミ  
オーダー

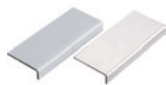

ケーブルベアサポーター

LAタイプ

材質：ボンデ鋼板、SUS304

セミ  
オーダー

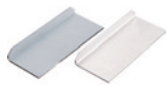

ケーブルベアサポーター

LBタイプ

材質：ボンデ鋼板、SUS304

セミ  
オーダー

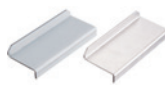

ケーブルベアサポーター

Zタイプ

材質：ボンデ鋼板、SUS304

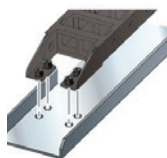

追加工

取付穴

セットカラー

シム・  
スペーサー

ワッシャー

エンド  
プレート

カメラ/LED  
照明ブラケット

真空パッド  
ブラケット

センサ  
ブラケット

シャフト  
ブラケット

エアチューブ  
ブラケット

小型レギュレータ  
ブラケット

圧力ゲージ  
ブラケット

ケーブルベア  
サポーター

リニア  
ストッパー

セットベース

ベアリング  
ローラー

レベリング  
システム

銘板

トリム&  
トリムシール

ラバーシール

ラインプロ

バンパープロ

保護キャップ

樹脂プレート

ハンガー

マスキング

加工品案内

資料請求



# リニアストッパー

## LINEAR STOPPER



- セットカラー
- シム・スパーサー
- ワッシャー
- エンドプレート
- カメラ/LED照明ブラケット
- 真空パッドブラケット
- センサブラケット
- シャフトブラケット
- エアチューブブラケット
- 小型レギュレータブラケット
- 圧力ゲージブラケット
- ケーブルベヤサポーター
- リニアストッパー
- セットベース
- ベアリングローラー
- レベリングシステム
- 鋭板
- トリム&トリムシール
- ラバーシール
- ラインプロ
- パンパープロ
- 保護キャップ
- 樹脂プレート
- ハンガー
- マスキング
- 加工品案内
- 資料請求



### 主要直動メーカーのガイドレールに対応した、 抜け止め用、位置決め用のストッパーを標準化

主要レールサイズ 15、20、25、30、35 等に合わせた専用設計。  
精密な位置調整を可能にするストッパーボルトや、衝撃音を緩和するウレタン付ボルト仕様など、豊富なバリエーションでさまざまな用途に対応。

## 特長

#### ■ 抜け止め用

- ワークプレートの抜け止めや落下防止、暴走時のストッパーとしてお使いいただけます
- ストッパーブロックと組み合わせ、簡易的な位置決めも可能
- 抜け止め機能を持ったガイドレール取付ボルトもラインアップ

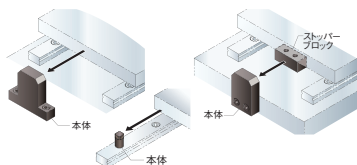

#### ■ 位置決め用

- ストッパーボルトやストッパーブロックなどと組み合わせ、精密な位置調整が可能
- 位置決めに便利なノックピン付もラインアップ

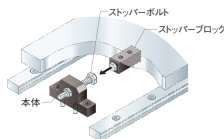

#### ■ ウレタン・ウレタンボルト付

- 金属同士の衝撃音を緩和するウレタン付やウレタンボルト付
- ウレタンボルトは先端のウレタン部が交換可能

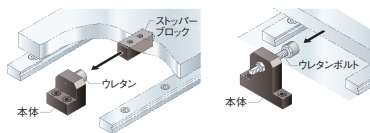

#### ■ コンパクトタイプ

- コンパクト設計のため、端部や狭い箇所への取付に最適

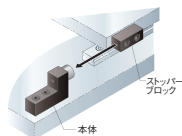

### ■ スTOPパーブロック

- さまざまな取り付け方法に対応した豊富な形状バリエーション

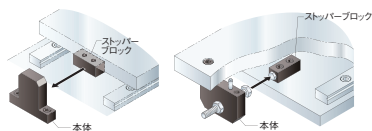

### ■ スTOPパーボルト・

ウレタンボルト・ウレタン

- ボルト頭部を焼入処理したスTOPパーボルトやウレタンボルト、ウレタンをラインアップ



## アプリケーション紹介

### 抜け止め用

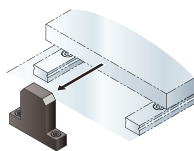

ワークテーブルの抜け止め

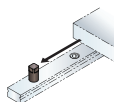

レールの取付穴を利用した抜け止め

### 位置決め用

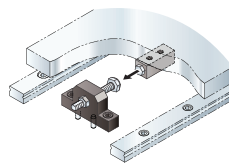

スTOPパーボルト付

### ウレタン・ウレタンボルト付

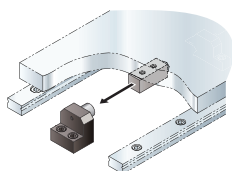

ウレタン付

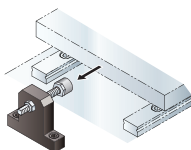

ウレタンボルト付

### コンパクトタイプ

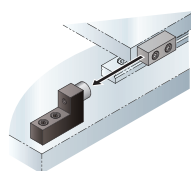

ウレタン付

### スTOPパーブロック

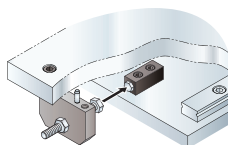

ワークテーブルの位置決め

## 対応メーカー・シリーズ

### 対応ガイドレール

IKO社	LWHシリーズ
NSK社	LS-AL、LH-ANシリーズ
THK社	SRS-M、HSR-Aシリーズ
主要レールサイズ	15、20、25、30、35他

セットカラー

シム・  
スペーサー

ワッシャー

エンド  
プレート

カメラ/LED  
照明ブラケット  
真空パッド  
ブラケット

センサ  
ブラケット

シャフト  
ブラケット

エアチューブ  
ブラケット

小型レギュレータ  
ブラケット

圧力ゲージ  
ブラケット

ケーブルベヤ  
サポーター

リニア  
スTOPパー

セットベース

ベアリング  
ローラー

レベリング  
システム

銘板

トリム&  
トリムシール

ラバーシール

ラインプロ

バンパープロ

保護キャップ

樹脂プレート

ハンガー

マスキング

加工品案内

資料請求



# リニアストッパー

## LINEAR STOPPER

セットカラー
シム・スペーサー
ワッシャー
エンドプレート
カメラ/LED照明ブラケット
真空パッドブラケット
センサブラケット
シャフトブラケット
エアチューブブラケット
小型レギュレータブラケット
圧力ゲージブラケット
ケーブルペヤサポーター
リニアストッパー
セットベース
ベアリングローラー
レベルングシステム
鋭板
トリム&トリムシール
ラバーシール
ラインプロ
バンパープロ
保護キャップ
樹脂プレート
ハンガー
マスキング
加工品案内
資料請求

〈凡例〉

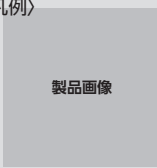

製品画像

---

タイプ

---

品名

---

材質/表面処理:



抜け止め用

---

LSG

---

材質/表面処理:SS400/黒染め、SUS304



位置決め用

---

LSGN

---

材質/表面処理:SS400/黒染め、SUS304



ウレタン付

---

LSGU

---

材質/表面処理:SS400/黒染め、SUS304



ウレタンボルト付

---

LSGN-U

---

材質/表面処理:SS400/黒染め、SUS304



抜け止め用

---

LSD

---

材質/表面処理:SS400/黒染め、SUS304



位置決め用

---

LSDN

---

材質/表面処理:SS400/黒染め、SUS304



位置決め用

---

LSDN-N

---

材質/表面処理:SS400/黒染め、SUS304



ウレタン付

---

LSDU

---

材質/表面処理:SS400/黒染め、SUS304



ウレタンボルト付

---

LSDN-U

---

材質/表面処理:SS400/黒染め、SUS304



抜け止め用

---

LSC

---

材質/表面処理:SS400/黒染め、SUS304



位置決め用

---

LSCN

---

材質/表面処理:SS400/黒染め、SUS304



位置決め用

---

LSCN-N

---

材質/表面処理:SS400/黒染め、SUS304



ウレタン付

---

LSCU

---

材質/表面処理:SS400/黒染め、SUS304



ウレタンボルト付

---

LSCN-U

---

材質/表面処理:SS400/黒染め、SUS304



抜け止め用

---

LSE

---

材質/表面処理:SS400/黒染め、SUS304





位置決め用

**LSEN**

材質／表面処理:SS400/黒染め、SUS304

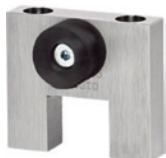

ウレタン付

**LSEU**

材質／表面処理:SS400/黒染め、SUS304



ウレタンボルト付

**LSEN-U**

材質／表面処理:SS400/黒染め、SUS304



抜け止め用

**LSM**

材質／表面処理:SS400/黒染め、SUS304



位置決め用

**LSMN**

材質／表面処理:SS400/黒染め、SUS304



ウレタン付

**LSMU**

材質／表面処理:SS400/黒染め、SUS304



ウレタンボルト付

**LSMN-U**

材質／表面処理:SS400/黒染め、SUS304



抜け止め用

**LSF**

材質／表面処理:SS400/黒染め、SUS304



位置決め用

**LSFN**

材質／表面処理:SS400/黒染め、SUS304



ウレタン付

**LSFU**

材質／表面処理:SS400/黒染め、SUS304



ウレタンボルト付

**LSFN-U**

材質／表面処理:SS400/黒染め、SUS304



位置決め用

**LSV-N**

材質／表面処理:SS400/黒染め、SUS304



ウレタン付

**LSVU**

材質／表面処理:SS400/黒染め、SUS304



ウレタンボルト付

**LSV-N-U**

材質／表面処理:SS400/黒染め、SUS304



位置決め用

**LSW-N 形状①**

材質／表面処理:SS400/黒染め、SUS304



位置決め用

**LSW-N 形状②**

材質／表面処理:SS400/黒染め、SUS304

セットカラー

シム・スパーサー

ワッシャー

エンドプレート

カメラ/LED照明ブラケット

真空パッドブラケット

センサブラケット

シャフトブラケット

エアチューブブラケット

小型レギュレータブラケット

圧力ゲージブラケット

ケーブルペヤサポーター

リニアスTOPパー

セットベース

ベアリングローラー

レベリングシステム

銘板

トリム&トリムシール

ラバーシール

ラインプロ

パンパーパーロ

保護キャップ

樹脂プレート

ハンガー

マスキング

加工品案内

資料請求



# リニアストッパー

## LINEAR STOPPER

セットカラー  
シム・スパーサー  
ワッシャー  
エンドプレート  
カメラ/LED照明ブラケット  
真空パッドブラケット  
センサブラケット  
シャフトブラケット  
エアチューブブラケット  
小型レギュレータブラケット  
圧力ゲージブラケット  
ケーブルペヤサポーター  
リニアストッパー  
セットベース  
ベアリングローラー  
レベルングシステム  
鋭板  
トリム&トリムシール  
ラバーシール  
ラインプロ  
バンパープロ  
保護キャップ  
樹脂プレート  
ハンガー  
マスキング  
加工品案内  
資料請求



ウレタン付

**LSWU 形状①**

材質/表面処理:SS400/黒染め、SUS304



ウレタン付

**LSWU 形状②**

材質/表面処理:SS400/黒染め、SUS304



ウレタンボルト付

**LSW-N-U 形状①**

材質/表面処理:SS400/黒染め、SUS304



ウレタンボルト付

**LSW-N-U 形状②**

材質/表面処理:SS400/黒染め、SUS304



位置決め用

**LSX**

材質/表面処理:SS400/黒染め、SUS304



ウレタン付

**LSXU**

材質/表面処理:SS400/黒染め、SUS304



ウレタンボルト付

**LSX-U**

材質/表面処理:SS400/黒染め、SUS304



位置決め用

**LSY-N 形状①**

材質/表面処理:SS400/黒染め、SUS304



位置決め用

**LSY-N 形状②**

材質/表面処理:SS400/黒染め、SUS304



ウレタン付

**LSYU 形状①**

材質/表面処理:SS400/黒染め、SUS304



ウレタン付

**LSYU 形状②**

材質/表面処理:SS400/黒染め、SUS304



ウレタンボルト付

**LSY-N-U 形状①**

材質/表面処理:SS400/黒染め、SUS304



ウレタンボルト付

**LSY-N-U 形状②**

材質/表面処理:SS400/黒染め、SUS304



位置決め用

**LSZ-N 形状①**

材質/表面処理:SS400/黒染め、SUS304



位置決め用

**LSZ-N 形状②**

材質/表面処理:SS400/黒染め、SUS304



ウレタン付

**LSZU 形状①**

材質/表面処理:SS400/黒染め、SUS304



ウレタン付

**LSZU 形状②**

材質 / 表面処理: SS400 / 黒染め、SUS304



ウレタンボルト付

**LSZ-N-U 形状①**

材質 / 表面処理: SS400 / 黒染め、SUS304



ウレタンボルト付

**LSZ-N-U 形状②**

材質 / 表面処理: SS400 / 黒染め、SUS304



抜け止め用

**LSK**

材質 / 表面処理: S45C / イソナイト (旧タフトライド)、SUS304



抜け止め用

**LSA**

材質 / 表面処理: SS400 / 黒染め、SUS304



抜け止め用

**LSB**

材質 / 表面処理: SS400 / 黒染め、SUS304



抜け止め用

**LSJ**

材質 / 表面処理: SS400 / 黒染め、SUS304



抜け止め用

**LSH**

材質 / 表面処理: SUS304



コンパクトタイプ

**LSPN-RH**

材質 / 表面処理: S25C / 黒染め、SCS13



コンパクトタイプ

**LSPN-FH**

材質 / 表面処理: S25C / 黒染め、SCS13



コンパクトタイプ

**LSP-RN**

材質 / 表面処理: S25C / 黒染め、SCS13



コンパクトタイプ

**LSP-FN**

材質 / 表面処理: S25C / 黒染め、SCS13



コンパクトタイプ

**LSPN-U**

材質 / 表面処理: S25C / 黒染め、SCS13



コンパクトタイプ

**LSPU**

材質 / 表面処理: S25C / 黒染め、SCS13



STOPパーブロック

**SBN**

材質 / 表面処理: S45C / イソナイト (旧タフトライド)



STOPパーブロック

**SBT**

材質 / 表面処理: S45C / イソナイト (旧タフトライド)

セットカラー

シム・スぺーサー

ワッシャー

エンドプレート

カメラ / LED 照明ブラケット

真空パッドブラケット

センサブラケット

シャフトブラケット

エアチューブブラケット

小型レギュレータブラケット

圧力ゲージブラケット

ケーブルペヤサポーター

リニアスTOPパー

セットベース

ベアリングローラー

レベリングシステム

銘板

トリム&トリムシール

ラバーシール

ラインプロ

バンパープロ

保護キャップ

樹脂プレート

ハンガー

マスキング

加工品案内

資料請求



# リニアストッパー

## LINEAR STOPPER

セットカラー

シム・  
スパーサー

ワッシャー

エンド  
プレート

カメラ/LED  
照明ブラケット

真空パッド  
ブラケット

センサ  
ブラケット

シャフト  
ブラケット

エアチューブ  
ブラケット

小型レギュレータ  
ブラケット

圧力ゲージ  
ブラケット

ケーブルペヤ  
サポーター

リニア  
ストッパー

セットベース

ベアリング  
ローラー

レベリング  
システム

鋭板

トリム&  
トリムシール

ラバーシール

ラインプロ

バンパープロ

保護キャップ

樹脂プレート

ハンガー

マスキング

加工品案内

資料請求



ストッパーブロック

**SBAH (ボルト R)**

材質/表面処理:S45C/三価クロ  
メートメッキ



ストッパーブロック

**SBCH (ボルト F)**

材質/表面処理:S45C/三価クロ  
メートメッキ



ストッパーブロック

**SBBH (ボルト R)**

材質/表面処理:S45C/三価クロ  
メートメッキ



ストッパーブロック

**SBDH (ボルト F)**

材質/表面処理:S45C/三価クロ  
メートメッキ



ストッパーブロック

**SBAS (ボルト R)**

材質/表面処理:S45C/三価クロ  
メートメッキ



ストッパーブロック

**SBCH (ボルト F)**

材質/表面処理:S45C/三価クロ  
メートメッキ



ストッパーブロック

**SBAW (ボルト R)**

材質/表面処理:S45C/三価クロ  
メートメッキ



ストッパーブロック

**SBCW (ボルト F)**

材質/表面処理:S45C/三価クロ  
メートメッキ



ストッパーブロック

**SBBS (ボルト R)**

材質/表面処理:S45C/三価クロ  
メートメッキ



ストッパーブロック

**SBDS (ボルト F)**

材質/表面処理:S45C/三価クロ  
メートメッキ



ストッパーブロック

**SBBW (ボルト R)**

材質/表面処理:S45C/三価クロ  
メートメッキ



ストッパーブロック

**SBDW (ボルト F)**

材質/表面処理:S45C/三価クロ  
メートメッキ



ストッパーボルト

**SBRH**

材質/表面処理:S45C/無電解  
ニッケルメッキ



ストッパーボルト

**SBFH**

材質/表面処理:S45C/無電解  
ニッケルメッキ



ストッパーボルト

**SBRN**

材質/表面処理:S45C/無電解  
ニッケルメッキ



ストッパーボルト

**SBFN**

材質/表面処理:S45C/無電解  
ニッケルメッキ



ウレタンボルト

**SBUH**

材質/表面処理:S45C/無電解  
ニッケルメッキ、ウレタン 黒色/硬  
度(シヨア):A90



ウレタン (取替用)

**SBUH-U**

材質/表面処理:ウレタン 黒色/硬  
度(シヨア):A90



ウレタン (取替用)

**SBU**

材質/表面処理:ウレタン 黒色/硬  
度(シヨア):A90

セットカラー

シム・  
スペーサー

ワッシャー

エンド  
プレート

カメラ/LED  
照明ブラケット

真空パッド  
ブラケット

センサ  
ブラケット

シャフト  
ブラケット

エアチューブ  
ブラケット

小型レギュレータ  
ブラケット

圧力ゲージ  
ブラケット

ケーブルベヤ  
サポーター

リニア  
ストッパー

セットベース

ベアリング  
ローラー

レベリング  
システム

銘板

トリム&  
トリムシール

ラバーシール

ラインプロ

バンパープロ

保護キャップ

樹脂プレート

ハンガー

マスキング

加工品案内

資料請求



# セットベース

## SET BASE



- セットカラー
- シム・スパーサー
- ワッシャー
- エンドプレート
- カメラ/LED照明ブラケット
- 真空パッドブラケット
- センサブラケット
- シャフトブラケット
- エアチューブブラケット
- 小型レギュレータブラケット
- 圧力ゲージブラケット
- ケーブルサポーター
- リニアストッパー



### 位置決め、調整に便利なセットベース

特許取得済

ベースカラーを採用した新構造（特許取得）の押し引きタイプをはじめ、3タイプをご用意。モーターベースや治具の位置決め、ベルトのテンション調整にお使いいただけます。

### セットベース

- ベアリングローラー
- レベリングシステム
- 鋭板
- トリム&トリムシール
- ラバーシール
- ラインプロ
- パンパープロ
- 保護キャップ
- 樹脂プレート
- ハンガー
- マスキング
- 加工品案内

資料請求

## ラインアップ紹介

### セリボルトタイプ



調整ボルトで押しして位置決めるタイプ。

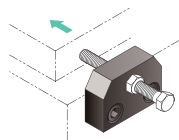

### 押し引きタイプ

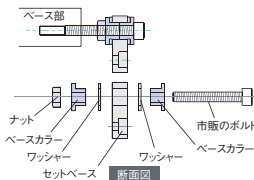

調整ボルトで前後移動させ位置決めるタイプ。

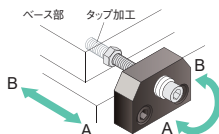

特殊ねじ不要 特許取得

ベースカラーを使った新方式を採用。市販のボルトで押し引き調整を可能にしました。従来の特殊ねじを使ったタイプと比べ、コスト削減にも貢献します。

#### 従来の特殊ねじタイプ

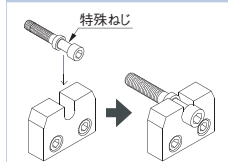

#### 新方式の構成

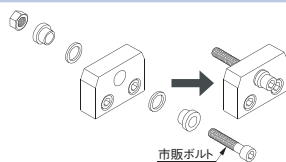

## 複合タイプ



位置調整用と固定用の2つのボルトを並列させたタイプ。

特殊ねじ不要 **特許取得**

ベースカラーを使った新方式を採用。市販のボルトで押し引き調整を可能にしました。従来の特殊ねじを使ったタイプと比べ、コスト削減にも貢献します。

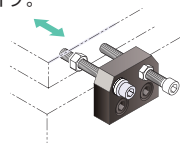

ベース部を押し引きして調整した後、固定用ボルトで確実に位置決めします。

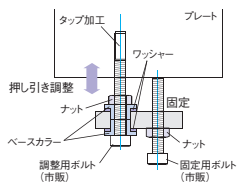

### ベースカラー

押し引き・複合タイプに付属しているベースカラーとスラストワッシャーをセットでご用意

## アプリケーション紹介

### 押し引きタイプ

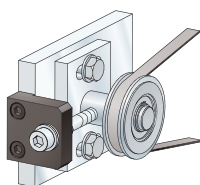

ベルトのテンション調整

### セリボルトタイプ

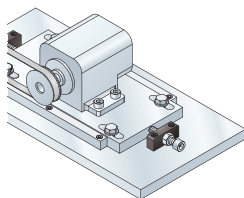

モーターベースの位置決め

### 複合タイプ

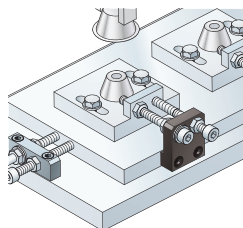

治具の位置決め

セットカラー

シム・スペーサー

ワッシャー

エンドプレート

カメラ/LED照明ブラケット

真空パッドブラケット

センサブラケット

シャフトブラケット

エアチューブブラケット

小型レギュレータブラケット

圧力ゲージブラケット

ケーブルペヤサポーター

リアストッパー

セットベース

ベアリングローラー

レベリングシステム

銘板

トリム&トリムシール

ラバーシール

ラインプロ

バンパープロ

保護キャップ

樹脂プレート

ハンガー

マスキング

加工品案内

資料請求



# セットベース

## SET BASE

セットカラー

シム・  
スペーサー

ワッシャー

エンド  
プレート

カメラ/LED  
照明ブラケット

真空パッド  
ブラケット

センサ  
ブラケット

シャフト  
ブラケット

エアチューブ  
ブラケット

小型レギュレータ  
ブラケット

圧力ゲージ  
ブラケット

ケーブルベヤ  
サポーター

リニア  
ストッパー

セットベース

ベアリング  
ローラー

レベリング  
システム

鏡板

トリム&  
トリムシール

ラバーシール

ラインプロ

バンパープロ

保護キャップ

樹脂プレート

ハンガー

マスキング

加工品案内

資料請求

セミ  
オーダー



セリボルトタイプ

PA

材質/表面処理:SS400/黒染め,SUS304

セミ  
オーダー



セリボルトタイプ

PB

材質/表面処理:SS400/黒染め,SUS304



セリボルトタイプ

PC

材質/表面処理:SS400/黒染め,SUS304



セリボルトタイプ

PD

材質/表面処理:SS400/黒染め,SUS304



セリボルトタイプ

PE

材質/表面処理:SS400/黒染め,SUS304



セリボルトタイプ

PF

材質/表面処理:S25C/黒染め



押し引きタイプ

LA

材質/表面処理:SS400/黒染め,SUS304



押し引きタイプ

LB

材質/表面処理:SS400/黒染め,SUS304



押し引きタイプ

LC

材質/表面処理:SS400/黒染め



複合タイプ

CA

材質/表面処理:SS400/黒染め,SUS304



複合タイプ

CB

材質/表面処理:SS400/黒染め,SUS304



ベースカラー

ベースカラー

材質/表面処理:S45C-D/黒染め,SUS303



## その他サービスのご案内



セットカラー

シム・  
スペーサー

ワッシャー

エンド  
プレート

カメラ/LED  
照明ブラケット

真空パッド  
ブラケット

センサ  
ブラケット

シャフト  
ブラケット

エアチューブ  
ブラケット

小型レギュレータ  
ブラケット

圧力ゲージ  
ブラケット

ケーブルペヤ  
サポーター

リニア  
ストッパー

セットベース

ベアリング  
ローラー

レベリング  
システム

銘板

トリム&  
トリムシール

ラバーシール

ラインプロ

バンパープロ

保護キャップ

樹脂プレート

ハンガー

マスキング

加工品案内

資料請求

資料請求

資料請求

資料請求

資料請求

資料請求



### 技術資料

各カテゴリの技術資料を PDF 形式でダウンロード  
できます。

**技術資料**

PDF形式の資料は必ずAdobe Readerがインストール済みです。Adobe Readerがインストールされていない場合は、Adobe Readerをダウンロードしてください。

セットカラー

シム・スペーサー

真空パッド

センサブラケット



### 加工品

特注対応：規格にないサイズや特殊な形状もご要望、  
図面にあわせて製作します。

加工品：板金、切削加工、ご相談ください。

追加加工：標準品をもとに、タップや穴加工を1個  
から行います。

**加工品でお困りでは  
ありませんか？**

● 加工して  
● 穴開け  
● 切削加工  
● 溶接加工

見積、納期

その困り します！



### CADダウンロード

#### 3DCAD データ

CADENAS（キャデナス）社の運営する  
PARTcommunity にてダウンロードが可能です。

#### 2DCAD データ (DXF)

各製品をシリーズ毎にまとめた状態で CAD データ  
(DXF 形式) を一括ダウンロード出来ます。

**CADデータダウンロード**

3DCADデータ

3D CADデータ: CADDM

2DCADデータ (DXF)

2D CADデータ (DXF)

各製品をシリーズ毎にまとめた状態で CAD データ (DXF 形式) を一括ダウンロード出来ます。



### サンプル請求

サンプル請求は、「バンパープロ」「トリム&トリム  
シール」「塗装治具」の3つのカテゴリからお好きな  
品番をご指定下さい。

※お届けするのは、サンプル品仕様となります。

- トリム&トリムシール
- バンパープロ
- 塗装治具

**サンプル請求**

請求書は必ずお名前と〒の記入をお願いします。お名前と〒の記入がない場合は、お送りできません。

● サンプル請求について

サンプル請求は、100個/品  
単位で請求するものと、10個/品  
単位で請求するものとがあります。

● 送料

送料は、100個/品単位で  
請求する場合は、送料がかかります。  
10個/品単位で請求する場合は、  
送料はかかりません。

● 送料

送料は、100個/品単位で  
請求する場合は、送料がかかります。  
10個/品単位で請求する場合は、  
送料はかかりません。



# ベアリングローラー

## BEARING ROLLER



- セットカラー
- シム・スペーサー
- ワッシャー
- エンドプレート
- カメラ/LED照明ブラケット
- 真空パッドブラケット
- センサブラケット
- シャフトブラケット
- エアチューブブラケット
- 小型レギュレータブラケット
- 圧力ゲージブラケット
- ケーブルベヤサポーター
- リニアストッパー
- セットベース
- ベアリングローラー
- レベリングシステム
- 鏡板
- トリム&トリムシール
- ラバーシール
- ラインプロ
- パンパープロ
- 保護キャップ
- 樹脂プレート
- ハンガー
- マスキング
- 加工品案内
- 資料請求



搬送ローラーやテンショナーとしてお使いいただける  
ベアリングローラーを標準化

シャフト用、ベース用をラインアップ。  
ベアリングとの一体構造により簡単に取付可能。

### 特長

#### ■ シャフト用

- ベアリングとの一体構造により取り付け、位置決めが簡単
- クサビ構造により、シャフトに傷が付きにくく、少ない力で簡単に取り付けが可能
- 対応シャフト径はφ12、15、20、25をラインアップ
- ベアリングは60系、62系(両シールドタイプ)を採用

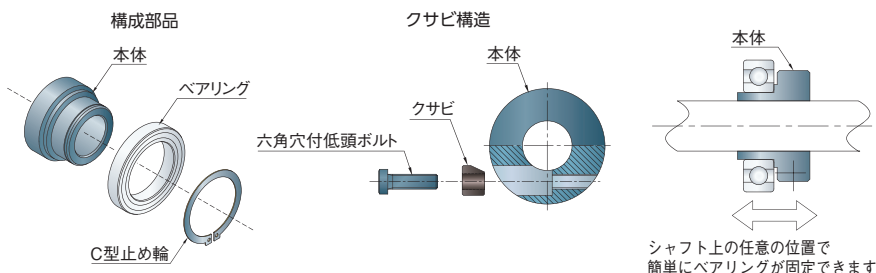

## ■ ベース用

- インロー仕様により高剛性、また突出を抑えたコンパクト設計
- ベアリング付、ベアリング無が選択可能
- ベアリングは60系、62系を採用

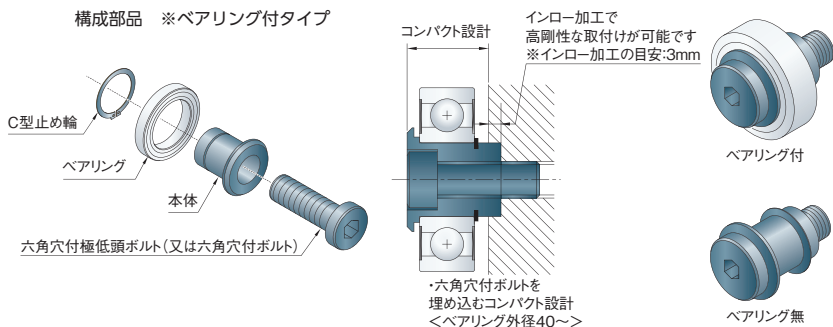

## アプリケーション紹介

### シャフト用

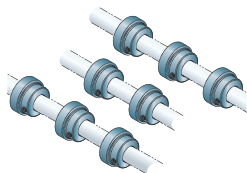

搬送用ローラー

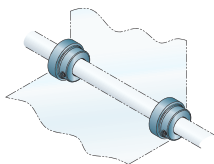

フィルムなどのテンショナー

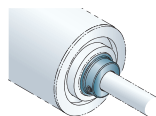

フリーローラーの両端押さえ

### ベース用

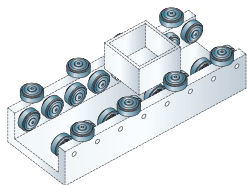

搬送ガイドローラー

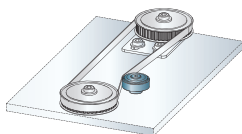

テンショナー

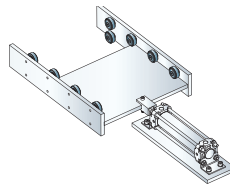

シャッター、扉等のガイドローラー

セットカラー

シム・  
スペーサー

ワッシャー

エンド  
プレート

カメラ/LED  
照明ブラケット

真空パッド  
ブラケット

センサ  
ブラケット

シャフト  
ブラケット

エアチューブ  
ブラケット

小型レギュレータ  
ブラケット

圧力ゲージ  
ブラケット

ケーブルペヤ  
サポーター

リニア  
ストッパー

セットベース

ベアリング  
ローラー

レベリング  
システム

銘板

トリム&  
トリムシール

ラバーシール

ランププロ

バンパープロ

保護キャップ

樹脂プレート

ハンガー

マスキング

加工品案内

資料請求



# ベアリングローラー

## BEARING ROLLER



シャフト用

ベアリング付

材質／表面処理：S45C/黒染め



ベース用

ベアリング付

材質／表面処理：S45C/無電解  
ニッケルメッキ



ベース用

ベアリング無

材質／表面処理：S45C/無電解  
ニッケルメッキ

セットカラー

シム・  
スペーサー

ワッシャー

エンド  
プレート

カメラ/LED  
照明ブラケット

真空パッド  
ブラケット

センサ  
ブラケット

シャフト  
ブラケット

エアチューブ  
ブラケット

小型レギュレータ  
ブラケット

圧力ゲージ  
ブラケット

ケーブルベヤ  
サポーター

リニア  
ストッパー

セットベース

ベアリング  
ローラー

レベリング  
システム

銼板

トリム&  
トリムシール

ラバーシール

ラインプロ

バンパープロ

保護キャップ

樹脂プレート

ハンガー

マスキング

加工品案内

資料請求

## その他サービスのご案内



セットカラー

シム・  
スペーサー

ワッシャー

エンド  
プレート

カメラ/LED  
照明ブラケット

真空パッド  
ブラケット

センサ  
ブラケット

シャフト  
ブラケット

エアチューブ  
ブラケット

小型レギュレータ  
ブラケット

圧力ゲージ  
ブラケット

ケーブルベヤ  
サポーター

リニア  
ストッパー

セットベース

ベアリング  
ローラー

レベリング  
システム

銘板

トリム&  
トリムシール

ラバーシール

ラインプロ

バンパープロ

保護キャップ

樹脂プレート

ハンガー

マスキング

加工品案内

資料請求



### 技術資料

各カテゴリの技術資料をPDF形式でダウンロード  
できます。

**技術資料**

PDF形式でご覧いただけます。Adobe Readerが必要です。Adobe Readerは無料ダウンロードできます。

セットカラー

シム・スペーサー

センサブラケット

QRコード

ダウンロード  
PDF形式



### 加工品

特注対応：規格にないサイズや特殊な形状もご要望、  
図面にあわせて製作します。

加工品：板金、切削加工、ご相談ください。

追加加工：標準品をもとに、タップや穴加工を1個  
から行います。

**加工品でお困りでは  
ありませんか？**

● 加工して  
● 穴開け  
● 成形加工  
● 塗装加工

詳細の工事  
見積、納期

その困り  
します！

QRコード



### CADダウンロード

#### 3DCAD データ

CADENAS (キャデナス) 社の運営する  
PARTcommunityにてダウンロードが可能です。

#### 2DCAD データ (DXF)

各製品をシリーズ毎にまとめた状態でCADデータ  
(DXF形式)を一括ダウンロード出来ます。

**CADデータダウンロード**

3DCADデータ  
3D CADデータ: CADDM  
3D PART (ダウンロード可能)

2DCADデータ (DXF)  
本製品シリーズ毎にまとめた状態で  
CADデータ (DXF形式) を一括ダウンロード  
出来ます。各製品の2D図面、3D図  
面、標準品データも、一括  
ダウンロード可能。

QRコード

3D CADデータは図面情報も  
ダウンロード可能です。  
※ 図面、標準品データは別  
のページでダウンロード  
出来ます。



### サンプル請求

サンプル請求は、「バンパープロ」「トリム&トリム  
シール」「塗装治具」の3つのカテゴリからお好きな  
品番をご指定下さい。

※お届けするのは、サンプル品仕様となります。

- トリム&トリムシール
- バンパープロ
- 塗装治具

**サンプル請求**

請求書に必要事項を記入して「PDF形式」でお送りください。お送りいただいた請求書が承認されるとすぐに発送いたします。

● サンプル請求について  
サンプル請求は、1回1回10個  
単位で請求出来ます。送料は無料  
です。  
● トリム&トリムシール: 30  
● バンパープロ: 10個/種類  
● 塗装治具: 10個/種類  
※ 送料は1回1回、送料別にお  
送りください。送料は10個  
単位で請求出来ます。

QRコード

お見積り  
メールアドレス



# レベリングシステム

LEVELING SYSTEM



セットカラー

シム・  
スペーサー

ワッシャー

エンド  
プレート

カメラ/LED  
照明ブラケット

真空パッド  
ブラケット

センサ  
ブラケット

シャフト  
ブラケット

エアチューブ  
ブラケット

小型レギュレータ  
ブラケット

圧力ゲージ  
ブラケット

ケーブルレバ  
サポーター

リニア  
ストッパー

セットベース

ベアリング  
ローラー

レベリング  
システム

銼板

トリム&  
トリムシール

ラバーシール

ラインプロ

バンパープロ

保護キャップ

樹脂プレート

ハンガー

マスキング

加工品案内

資料請求



## 重荷重機械のレベル調整に 足元から支えるレベリングシステム

アンカー対応プレートやかさ上げプレート、細目ボルトやM 36サイズのボルトなど、重荷重用ならではのアイテムをラインアップ。

## アプリケーション紹介

据置タイプ

締結タイプ

アンカータイプ

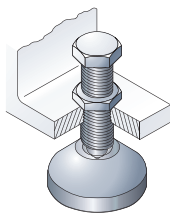

機械のレベル調整

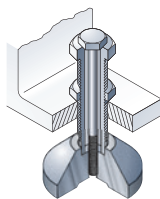

ボルト締結時

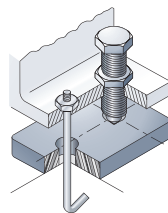

アンカー使用時

## 特長

### レベリングプレート

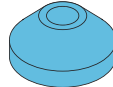

据置タイプ

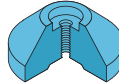

締結タイプ



アンカータイプ

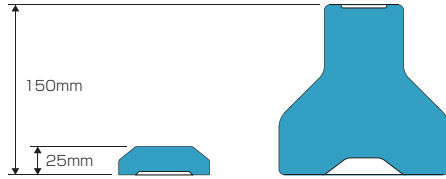

豊富な高さバリエーション。  
工場内の機械の高さを揃えたり、機械下部の清掃性向上に。

### アジャストボルト

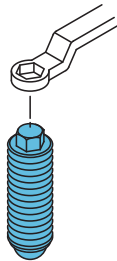

頭部が小さくレンチが  
ずれ落ちません。

二面幅がコンパクト

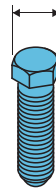

一般的な市販ボルトに  
比べ二面幅がコンパクト。小さいレンチが使  
えます。

細目

並目

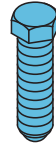

細目と並目をライン  
アップ。  
重量物も微調整。

### アジャストボルト強度表

	サイズ	耐荷重[N]
並目 (鉄・SUS)	M12	7,200
	M16	13,500
	M20	21,100
細目 (鉄・SUS)	M16	14,500
	M20	23,300
	M24	34,700
	M24 φ13穴付	23,400
	M32 φ20穴付	36,900
	M36 φ24穴付	42,800

■耐荷重は以下の式より算出しています。  
アジャストボルト1本当りの許容耐荷重の値を示します。  
許容耐荷重は以下の式から算出しており、JISB1051おねじ部品の  
保証荷重の約1/4程度になります。

$$W = \frac{\pi d^2}{4} \times \delta$$

W:許容耐荷重[N]  
d:ボルトの谷径[mm]  
δ:材料の許容圧縮応力[N/mm<sup>2</sup>]  
(90[N/mm<sup>2</sup>]として算出)

※注 1) 荷重の種類は静荷重  
2) 安全率は3~4  
3) 許容耐荷重は圧縮で算出

使用に際して、アジャストボルトで、高さ調整する機械側のめねじの  
厚みは、ボルト径と同等かそれ以上の肉厚を確保して下さい。

例 M16のボルトを使用→肉厚16mm以上

セットカラー

シム・  
スペーサー

ワッシャー

エンド  
プレート

カメラ/LED  
照明ブラケット

真空パッド  
ブラケット

センサ  
ブラケット

シャフト  
ブラケット

エアチューブ  
ブラケット

小型レギュレータ  
ブラケット

圧力ゲージ  
ブラケット

ケーブルペヤ  
サポーター

リニア  
ストッパー

セットベース

ベアリング  
ローラー

レベリング  
システム

銘板

トリム&  
トリムシール

ラバーシール

ラインプロ

パンパープロ

保護キャップ

樹脂プレート

ハンガー

マスキング

加工品案内

資料請求



# レベリングシステム

## LEVELING SYSTEM

セットカラー	<div data-bbox="135 151 347 343" data-label="Image"> </div>			
シム・スペーサー				
ワッシャー				
エンドプレート	タイプ	レベリングプレート	レベリングプレート	レベリングプレート
カメラ/LED照明ブラケット	品名	丸型 / 鉄 据置タイプ	丸型 / 鉄 締結タイプ	丸型 / 鉄 アンカータイプ
真空パッドブラケット	直径: ネジサイズ(MxP):, 材質/表面処理:	直径: 80~100, 材質/表面処理: FC250/ニッケルクロムメッキ	直径: 80~100, 材質/表面処理: FC250/ニッケルクロムメッキ	直径: 80~100, 材質/表面処理: FC250/ニッケルクロムメッキ
センサブラケット				
シャフトブラケット	レベリングプレート	レベリングプレート	レベリングプレート	レベリングプレート
エアチューブブラケット	角型 / 鉄 据置タイプ	角型 / 鉄 締結タイプ	角型 / 鉄 アンカータイプ	かさあげ型 / 鉄 据置タイプ
小型レギュレータブラケット	材質/表面処理: FC250/ニッケルクロムメッキ	材質/表面処理: FC250/ニッケルクロムメッキ	材質/表面処理: FC250/ニッケルクロムメッキ	直径: 80~150, 高さ75~150, 材質/表面処理: FC250/ニッケルクロムメッキ
圧力ゲージブラケット				
ケーブルペヤサポーター	レベリングプレート	レベリングプレート	レベリングプレート	レベリングプレート
リニアストッパー	かさあげ型 / 鉄 締結タイプ	かさあげ型 / 鉄 アンカータイプ	丸型 / ステンレス 据置タイプ	丸型 / ステンレス 締結タイプ
セットベース	直径: 100~150, 高さ75~150, 材質/表面処理: FC250/ニッケルクロムメッキ	直径: 80~150, 高さ75~150, 材質/表面処理: FC250/ニッケルクロムメッキ	直径: 80, 100, 材質/表面処理: SUS304	直径: 80, 100, 材質/表面処理: SUS304
ベアリングローラー				
レベリングシステム	レベリングプレート	レベリングプレート	レベリングプレート	レベリングプレート
鋭板	かさあげ型 / 鉄 締結タイプ	かさあげ型 / 鉄 アンカータイプ	丸型 / ステンレス 据置タイプ	丸型 / ステンレス 締結タイプ
トリム&トリムシール	直径: 100~150, 高さ75~150, 材質/表面処理: FC250/ニッケルクロムメッキ	直径: 80~150, 高さ75~150, 材質/表面処理: FC250/ニッケルクロムメッキ	直径: 80, 100, 材質/表面処理: SUS304	直径: 80, 100, 材質/表面処理: SUS304
ラバーシール				
ラインプロ	レベリングプレート	アジャストボルト	アジャストボルト	アジャストボルト
パンパープロ	丸型 / ステンレス アンカータイプ	A タイプ / 鉄 細目	A タイプ / 鉄 並目	B タイプ / 鉄 細目
保護キャップ	直径: 80, 100, 材質/表面処理: SUS304	ネジサイズ(MxP): 16 x 1.5~24 x 1.5, 材質/表面処理: S45C/ニッケルクロムメッキ	ネジサイズ(MxP): 12 x 1.75~20 x 2.5, 材質/表面処理: S45C/ニッケルクロムメッキ	ネジサイズ(MxP): 16 x 1.5~24 x 1.5, 材質/表面処理: S45C/ニッケルクロムメッキ
樹脂プレート				
ハンガー				
マスキング				
加工品案内				
資料請求				





アジャストボルト

**B タイプ / 鉄 並目**

ネジサイズ(MxP): 12 x 1.75  
~20 x 2.5, 材質 / 表面処理: S45C / ニッケルクロムメッキ



アジャストボルト

**C タイプ / 鉄 細目**

ネジサイズ(MxP): 16 x 1.5~24  
x 1.5, 材質 / 表面処理: S45C / ニッケルクロムメッキ



アジャストボルト

**C タイプ / 鉄 並目**

ネジサイズ(MxP): 12 x 1.75  
~20 x 2.5, 材質 / 表面処理: S45C / ニッケルクロムメッキ



穴付アジャストボルト

**A タイプ / 鉄 細目**

ネジサイズ(MxP): 24 x 1.5~36  
x 1.5, 材質 / 表面処理: S45C / ニッケルクロムメッキ



穴付アジャストボルト

**B タイプ / 鉄 細目**

ネジサイズ(MxP): 24 x 1.5~36  
x 1.5, 材質 / 表面処理: S45C / ニッケルクロムメッキ



アジャストボルト

**スクエアタイプ / 鉄 並目**

ネジサイズ(MxP): 12 x 1.75  
~24 x 3.0, 材質 / 表面処理: S45C / ニッケルクロムメッキ



アジャストボルト

**A タイプ / ステンレス 細目**

ネジサイズ(MxP): 16 x 1.5~24  
x 1.5, 材質 / 表面処理: SUS304



アジャストボルト

**A タイプ / ステンレス 並目**

ネジサイズ(MxP): 12 x 1.75  
~20 x 2.5, 材質 / 表面処理: SUS304



アジャストボルト

**B タイプ / ステンレス 細目**

ネジサイズ(MxP): 16 x 1.5~24  
x 1.5, 材質 / 表面処理: SUS304



アジャストボルト

**B タイプ / ステンレス 並目**

ネジサイズ(MxP): 12 x 1.75  
~20 x 2.5, 材質 / 表面処理: SUS304



穴付アジャストボルト

**A タイプ / ステンレス 細目**

ネジサイズ(MxP): 24 x 1.5, 材質  
/ 表面処理: SUS304



穴付アジャストボルト

**B タイプ / ステンレス 細目**

ネジサイズ(MxP): 24 x 1.5, 材質  
/ 表面処理: SUS304



締め付けナット

**鉄 細目**

材質 / 表面処理: S45C / ニッケル  
クロムメッキ



締め付けナット

**ステンレス 細目**

材質 / 表面処理: SUS304



レベリングフット (一体型)

**鉄 並目**

材質 / 表面処理: S45C / 黒染め

セットカラー

シム・  
スペーサー

ワッシャー

エンド  
プレート

カメラ / LED  
照明ブラケット

真空/パッド  
ブラケット

センサ  
ブラケット

シャフト  
ブラケット

エアチューブ  
ブラケット

小型レギュレータ  
ブラケット

圧力ゲージ  
ブラケット

ケーブルペヤ  
サポーター

リニア  
ストッパー

セットベース

ベアリング  
ローラー

レベリング  
システム

銘板

トリム&  
トリムシール

ラバーシール

ラインプロ

バンパープロ

保護キャップ

樹脂プレート

ハンガー

マスキング

加工品案内

資料請求

資料請求



# 銘板

NAME PLATE



## 機械や盤の必須アイテム

機械や盤の必須アイテムである銘板。

アクリル製のダルマ・トグルスイッチ・タンザク銘板や、機械の名称表示に便利なアルミ銘板をラインアップ。

1枚からご希望の文字を彫刻します。

## アプリケーション紹介

ダルマ銘板

トグルスイッチ銘板

アルミ銘板(角型)

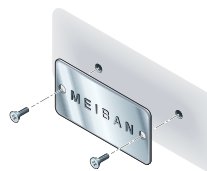

機器の名称表示に

セットカラー

シム・スパーサー

ワッシャー

エンドプレート

カメラ/LED照明ブラケット

真空パッドブラケット

センサブラケット

シャフトブラケット

エアチューブブラケット

小型レギュレータブラケット

圧力ゲージブラケット

ケーブルベヤサポーター

リニアストッパー

セットベース

ベアリングローラー

レベリングシステム

銘板

トリム&トリムシール

ラバーシール

ラインプロ

パンパープロ

保護キャップ

樹脂プレート

ハンガー

マスキング

加工品案内

資料請求

詳細は岩田製作所  
ホームページから！

▶▶▶ [www.iwata-fa.jp](http://www.iwata-fa.jp)

岩田 銘板

検索

セミ  
オーダー



アルミ銘板

丸型

材質: A1100P/アルマイト(白)

セミ  
オーダー



アルミ銘板

角型

材質: A1100P/アルマイト(白)

セミ  
オーダー



アクリル銘板

タンザク銘板

材質: 透明アクリル裏面白地

セミ  
オーダー



アクリル銘板

ダルマ銘板

Φ: 16.5~30.5、材質: 透明アクリル裏面白地

セミ  
オーダー



アクリル銘板

トグルスイッチ銘板

材質: 透明アクリル裏面白地

セットカラー

シム・  
スペーサー

ワッシャー

エンド  
プレート

カメラ/LED  
照明ブラケット

真空パッド  
ブラケット

センサ  
ブラケット

シャフト  
ブラケット

エアチューブ  
ブラケット

小型レギュレータ  
ブラケット

圧力ゲージ  
ブラケット

ケーブルペヤ  
サポーター

リニア  
ストッパー

セットベース

ベアリング  
ローラー

レベリング  
システム

銘板

トリム&  
トリムシール

ラバーシール

ラインプロ

バンパープロ

保護キャップ

樹脂プレート

ハンガー

マスキング

加工品案内

資料請求

セミ  
オーダー

標準品にないサイズでも、1個から短納期で対応します。



# トリム&トリムシール

TRIM & TRIM SEAL



セットカラー
シム・スパーサー
ワッシャー
エンドプレート
カメラ/LED照明ブラケット
真空パッドブラケット
センサブラケット
シャフトブラケット
エアチューブブラケット
小型レギュレータブラケット
圧力ゲージブラケット
ケーブルベヤサポーター
リニアストッパー
セットベース
ベアリングローラー
レベリングシステム
鋭板
トリム&トリムシール
ラバーシール
ラインプロ
パンパープロ
保護キャップ
樹脂プレート
ハンガー
マスキング
加工品案内
資料請求



## 簡単取り付けでエッジを保護

エッジ部を保護し、美観を提供するトリム、そしてクッション性のあるチューブが付いたトリムシールは、接着剤不要のため簡単に取り付けができ、作業性に優れています。1メートル単位での販売も行っております。

## 特長

### ■ トリム&トリムシール



#### ● 簡単取付け

接着剤が不要で、差し込むだけで簡単に取り付けができます。



#### ● 高いグリップ力、軽量でさびに強い芯金

芯金にはアルミを採用。軽量化、耐食性を高めました。

#### ● 切断方法

メリーカッター「SX5」で簡単に切断できます。



#### ● 特殊な芯金構造

トリムシール (EPDM一体成型) は、上記写真の内部構造となっており、柔軟性に優れています。

#### ● 高いグリップ力、軽量でさびに強い

芯金にはアルミを採用。軽量化、耐食性を高めました。

## ラインアップ紹介

### トリム

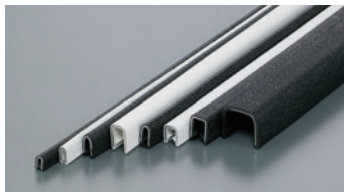

対応板厚：0.3～22mm  
色：黒・白・グレー・クローム  
耐熱温度：70℃

エッジを保護し、優れた美観を提供します。

#### 片面リップ



片面が板に密着し、  
優れた美観を提供します。

#### 両面リップ



片面リップに比べ、  
対応板厚範囲が広がります。

### トリムシール／トリムシール（一体成型）



#### Aタイプ



チューブ方向：A

#### Cタイプ

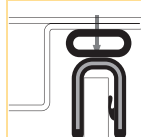

チューブ方向：C

- トリムシール …… 対応板厚1.2～12.7mm 色：黒・白  
耐熱温度：70℃  
トリムにクッション性のあるチューブを接着したトリムシールです。
- トリムシール …… 対応板厚1.2～6.4mm 色：黒  
(TPE一体成型) 耐熱温度：110℃  
耐油性に優れた材質で、工作機械の扉部などに最適です。
- トリムシール …… 対応板厚1.5～2.5mm 色：黒  
(EPDM一体成型) 耐熱温度：70℃  
チューブ部は発泡スポンジとなっており扉部や防塵対策に最適です。

### ラバーエッジトリム

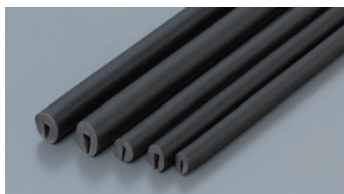

耐熱温度：70℃

芯のないコンパクトなトリムです。



シーラ材  
※接着剤ではありません。

セットカラー

シム・  
スペーサー

ワッシャー

エンド  
プレート

カメラ/LED  
照明ブラケット  
真空パッド  
ブラケット

センサ  
ブラケット

シャフト  
ブラケット

エアチューブ  
ブラケット

小型レギュレータ  
ブラケット

圧力ゲージ  
ブラケット

ケーブルペヤ  
サポーター

リニア  
ストッパー

セットベース

ベアリング  
ローラー

レベリング  
システム

銘板

トリム&  
トリムシール

ラバーシール

ラインプロ

バンパープロ

保護キャップ

樹脂プレート

ハンガー

マスキング

加工品案内

資料請求



# トリム&トリムシール

TRIM & TRIM SEAL

## アプリケーション紹介

### トリム

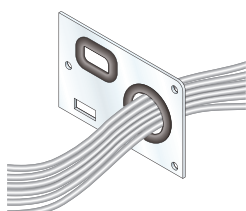

配線の保護に

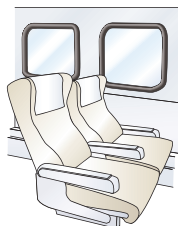

窓枠に

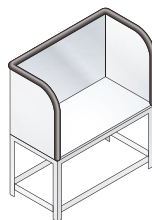

作業台のエッジ保護に

### トリム

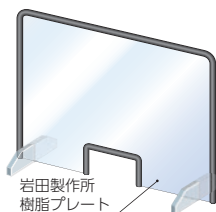

パーティションのエッジ保護に

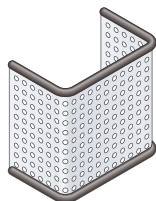

パンチメタルのエッジ保護に

### トリム(抗菌)

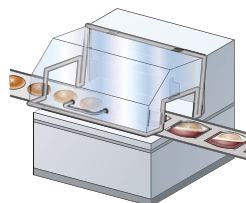

カバリのエッジ保護に

### トリムシール

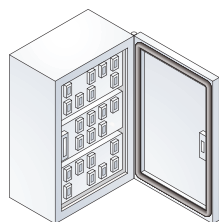

BOXの防塵に

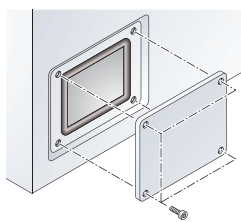

側面カバーのシーリングに

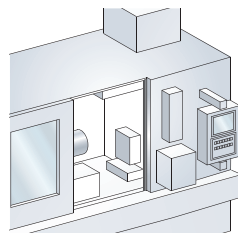

工作機械の扉部に

セットカラー

シム・  
スペーサー

ワッシャー

エンド  
プレート

カメラ/LED  
照明ブラケット

真空パッド  
ブラケット

センサ  
ブラケット

シャフト  
ブラケット

エアチューブ  
ブラケット

小型レギュレータ  
ブラケット

圧力ゲージ  
ブラケット

ケーブルベヤ  
サポーター

リニア  
ストッパー

セットベース

ベアリング  
ローラー

レベリング  
システム

鋭板

トリム&  
トリムシール

ラバーシール

ラインプロ

パンパープロ

保護キャップ

樹脂プレート

ハンガー

マスキング

加工品案内

資料請求

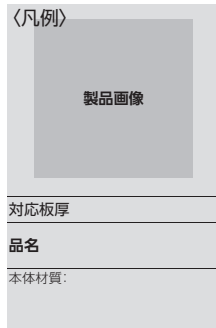

板厚 0.4mm 用

トリム (TPE)

本体材質:TPE(熱可塑性エラストマー)



板厚 0.4mm 用

トリム (PVC)

本体材質:PVC(塩化ビニール)



板厚 0.8mm 用

トリム (TPE)

本体材質:TPE(熱可塑性エラストマー)



板厚 0.8mm 用

トリム (PVC)

本体材質:PVC(塩化ビニール)



板厚 0.8mm 用

トリム (抗菌)

本体材質:抗菌TPE(熱可塑性エラストマー)



板厚 1.6mm 用

トリム (TPE)

本体材質:TPE(熱可塑性エラストマー)



板厚 1.6mm 用

トリム (PVC)

本体材質:PVC(塩化ビニール)



板厚 1.6mm 用

トリム (抗菌)

本体材質:抗菌TPE(熱可塑性エラストマー)



板厚 1.6mm 用

トリムシール (TPE 一体成型)

本体材質:耐油TPE(熱可塑性エラストマー)



板厚 1.6mm 用

フラップシール

本体材質:PVC(塩化ビニール)



板厚 2.4mm 用

トリム (TPE)

本体材質:TPE(熱可塑性エラストマー)



板厚 2.4mm 用

トリム (PVC)

本体材質:PVC(塩化ビニール)



板厚 2.4mm 用

トリム (抗菌)

本体材質:抗菌TPE(熱可塑性エラストマー)



板厚 2.4mm 用

トリムシール (EPDM 一体成型)

本体材質:EPDM(エチレンプロピレンゴム)



板厚 2.4mm 用

トリムシール (TPE 一体成型)

本体材質:耐油TPE(熱可塑性エラストマー)

セットカラー

シム・スパーサー

ワッシャー

エンドプレート

カメラ/LED照明ブラケット

真空パッドブラケット

センサブラケット

シャフトブラケット

エアチューブブラケット

小型レギュレータブラケット

圧力ゲージブラケット

ケーブルペヤサポーター

リニアストッパー

セットベース

ベアリングローラー

レベリングシステム

銘板

トリム&トリムシール

ラバーシール

ラインプロ

バンパープロ

保護キャップ

樹脂プレート

ハンガー

マスキング

加工品案内

資料請求



# トリム&トリムシール

TRIM & TRIM SEAL

セットカラー

シム・  
スパーサー

ワッシャー

エンド  
プレート

カメラ/LED  
照明ブラケット

真空パッド  
ブラケット

センサ  
ブラケット

シャフト  
ブラケット

エアチューブ  
ブラケット

小型レギュレータ  
ブラケット

圧力ゲージ  
ブラケット

ケーブルペヤ  
サポーター

リニア  
ストップバー

セットベース

ベアリング  
ローラー

レベリング  
システム

鋭板

トリム&  
トリムシール

ラバーシール

ラインプロ

パンパープロ

保護キャップ

樹脂プレート

ハンガー

マスキング

加工品案内

資料請求



板厚 2.4mm 用

フラップシール

本体材質:PVC(塩化ビニール)



板厚 3.2mm 用

トリム (TPE)

本体材質:TPE(熱可塑性エラストマー)



板厚 3.2mm 用

トリム (PVC)

本体材質:PVC(塩化ビニール)



板厚 3.2mm 用

トリム (抗菌)

本体材質:抗菌TPE(熱可塑性エラストマー)



板厚 3.2mm 用

エッジガード

本体材質:PVC(塩化ビニール)



板厚 3.2mm 用

トリムシール (TPE 一体成型)

本体材質:耐油TPE(熱可塑性エラストマー)



板厚 3.2mm 用

トリムシール (TPE)

本体材質:TPE(熱可塑性エラストマー)



板厚 3.2mm 用

トリムシール (PVC)

本体材質:PVC(塩化ビニール)



板厚 3.2mm 用

フラップシール

本体材質:PVC(塩化ビニール)



板厚 4.0mm 用

トリム (PVC)

本体材質:PVC(塩化ビニール)



板厚 4.8mm 用

トリム (TPE)

本体材質:TPE(熱可塑性エラストマー)



板厚 4.8mm 用

トリム (PVC)

本体材質:PVC(塩化ビニール)



板厚 4.8mm 用

エッジガード

本体材質:PVC(塩化ビニール)



板厚 4.8mm 用

トリムシール (TPE 一体成型)

本体材質:耐油TPE(熱可塑性エラストマー)



板厚 4.8mm 用

トリムシール (TPE)

本体材質:TPE(熱可塑性エラストマー)



板厚 4.8mm 用

トリムシール (PVC)

本体材質:PVC(塩化ビニール)





板厚 6.4mm 用

トリム (TPE)

本体材質:TPE(熱可塑性エラストマー)



板厚 6.4mm 用

トリム (PVC)

本体材質:PVC(塩化ビニール)



板厚 6.4mm 用

トリムシール (TPE 一体成型)

本体材質:耐油TPE(熱可塑性エラストマー)



板厚 6.4mm 用

トリムシール (TPE)

本体材質:TPE(熱可塑性エラストマー)



板厚 6.4mm 用

トリムシール (PVC)

本体材質:PVC(塩化ビニール)



板厚 8.0mm 用

トリム (TPE)

本体材質:TPE(熱可塑性エラストマー)



板厚 8.0mm 用

トリム (PVC)

本体材質:PVC(塩化ビニール)



板厚 8.0mm 用

トリムシール (PVC)

本体材質:PVC(塩化ビニール)



板厚 9.5mm 用

トリム (TPE)

本体材質:TPE(熱可塑性エラストマー)



板厚 9.5mm 用

トリム (PVC)

本体材質:PVC(塩化ビニール)



板厚 9.5mm 用

トリムシール (PVC)

本体材質:PVC(塩化ビニール)



板厚 12.7mm 用

トリム (TPE)

本体材質:TPE(熱可塑性エラストマー)



板厚 12.7mm 用

トリム (PVC)

本体材質:PVC(塩化ビニール)



板厚 12.7mm 用

トリムシール (PVC)

本体材質:PVC(塩化ビニール)



板厚 16mm 用

トリム (PVC)

本体材質:PVC(塩化ビニール)



板厚 19mm 用

トリム (PVC)

本体材質:PVC(塩化ビニール)

セットカラー

シム・  
スペーサー

ワッシャー

エンド  
プレート

カメラ/LED  
照明ブラケット

真空パッド  
ブラケット

センサ  
ブラケット

シャフト  
ブラケット

エアチューブ  
ブラケット

小型レギュレータ  
ブラケット

圧力ゲージ  
ブラケット

ケーブルペヤ  
サポーター

リニア  
ストッパー

セットベース

ベアリング  
ローラー

レベリング  
システム

銘板

トリム&  
トリムシール

ラバーシール

ラインプロ

パンパーパーロ

保護キャップ

樹脂プレート

ハンガー

マスキング

加工品案内

資料請求



# トリム&トリムシール

TRIM & TRIM SEAL

セットカラー

シム・  
スパーサー

ワッシャー

エンド  
プレート

カメラ/LED  
照明ブラケット

真空パッド  
ブラケット

センサ  
ブラケット

シャフト  
ブラケット

エアチューブ  
ブラケット

小型レギュレータ  
ブラケット

圧力ゲージ  
ブラケット

ケーブルペヤ  
サポーター

リニア  
ストッパー

セットベース

ベアリング  
ローラー

レベリング  
システム

銼板

トリム&  
トリムシール

ラバーシール

ラインプロ

バンパープロ

保護キャップ

樹脂プレート

ハンガー

マスキング

加工品案内

資料請求



ストレートピース

本体材質: EPDM エチレンプロピ  
レンゴム



コーナーピース

本体材質: EPDM エチレンプロピ  
レンゴム



カッティングガイド

本体材質: SPCC/クロムメッキ



90°マイターツール



メリーカッター



トリムローラー



溶着



ラバーエッジトリム

ネオプレン

## その他サービスのご案内



セットカラー

シム・  
スペーサー

ワッシャー

エンド  
プレート

カメラ/LED  
照明ブラケット

真空パッド  
ブラケット

センサ  
ブラケット

シャフト  
ブラケット

エアチューブ  
ブラケット

小型レギュレータ  
ブラケット

圧力ゲージ  
ブラケット

ケーブルペヤ  
サポーター

リニア  
ストッパー

セットベース

ベアリング  
ローラー

レベリング  
システム

銘板

トリム&  
トリムシール

ラバーシール

ラインプロ

バンパープロ

保護キャップ

樹脂プレート

ハンガー

マスキング

加工品案内

資料請求



### 技術資料

各カテゴリの技術資料を PDF 形式でダウンロード  
できます。

**技術資料**

PDF形式でご覧いただけます。Adobe Readerがインストールされている環境でご利用ください。

セットカラー

シム・スペーサー

センサブラケット



### 加工品

特注対応：規格にないサイズや特殊な形状もご要望、  
図面にあわせて製作します。

加工品：板金、切削加工、ご相談ください。

追加加工：標準品をもとに、タップや穴加工を1個  
から行います。

**加工品でお困りでは  
ありませんか？**

● 加工して  
● 中割特  
● 加工機  
● 加工機

見積、納期

その困り します！



### CADダウンロード

#### 3DCAD データ

CADENAS (キャデナス) 社の運営する  
PARTcommunity にてダウンロードが可能です。

#### 2DCAD データ (DXF)

各製品をシリーズ毎にまとめた状態で CAD データ  
(DXF 形式) を一括ダウンロード出来ます。

**CADデータダウンロード**

3DCADデータ

2DCADデータ (DXF)



### サンプル請求

サンプル請求は、「バンパープロ」「トリム&トリム  
シール」「塗装治具」の3つのカテゴリからお好きな  
品番をご指定下さい。

※お届けするのは、サンプル品仕様となります。

- トリム&トリムシール
- バンパープロ
- 塗装治具

**サンプル請求**

請求書と納品書は必ず「PDF形式」をダウンロードし印刷してご利用ください。

● サンプル請求について

サンプル請求は、1000個以上  
必要とする場合があります。

● トリム&トリムシール (2)

● バンパープロ (1000個)

● 塗装治具 (100個)

● 送料は別途 (送料は別途)

● 送料は別途 (送料は別途)

● 送料は別途 (送料は別途)

● 送料は別途 (送料は別途)



# ラバーシール

## RUBBER SEAL



- セットカラー
- シム・スペーサー
- ワッシャー
- エンドプレート
- カメラ/LED照明ブラケット
- 真空パッドブラケット
- センサブラケット
- シャフトブラケット
- エアチューブブラケット
- 小型レギュレータブラケット
- 圧力ゲージブラケット
- ケーブルペヤサポーター
- リニアストッパー
- セットベース
- ベアリングローラー
- レベリングシステム
- 鋭板
- トリム&トリムシール
- ラバーシール
- ラインプロ
- バンパープロ
- 保護キャップ
- 樹脂プレート
- ハンガー
- マスキング
- 加工品案内
- 資料請求

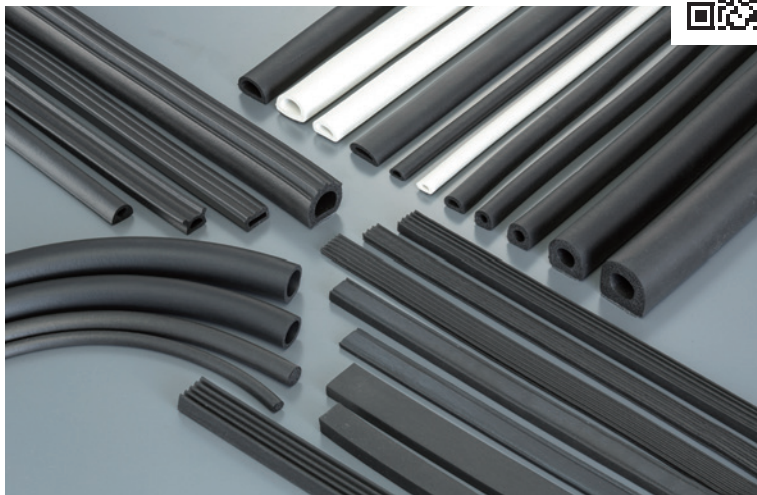

### 粘着テープで簡単シーリング

粘着テープ付のため、簡単に取り付けができるクッション材です。  
扉部の防塵対策などにご使用いただけます。

### 特長

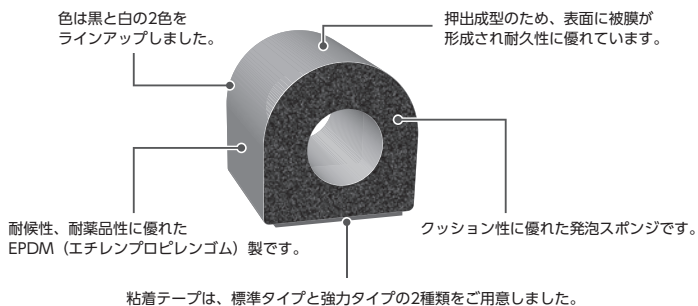

標準タイプ  
テープ厚：0.25mm（参考値）



強力タイプ  
テープ厚：1.14mm（参考値）  
※強力タイプは、貼り付け後72時間経つとより強固になります。

- 使用上のご注意  
貼り付けの際は、あらかじめ貼り付ける面の油分を取り、乾燥している状態で、16℃以上の環境下で貼り付けてください。
- 技術データ  
耐熱温度：70℃

## アプリケーション紹介

### ラバーシール



扉部の防塵に



衝撃の緩和に



パッキンとして

### ラバーシール

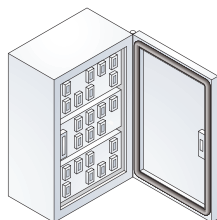

BOXの防塵に

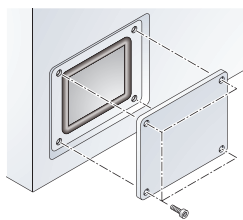

側面カバーのシーリングに

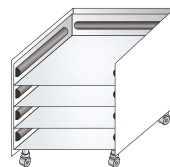

棚のクッション材に

セットカラー

シム・  
スペーサー

ワッシャー

エンド  
プレート

カメラ/LED  
照明ブラケット

真空パッド  
ブラケット

センサ  
ブラケット

シャフト  
ブラケット

エアチューブ  
ブラケット

小型レギュレータ  
ブラケット

圧力ゲージ  
ブラケット

ケーブルベヤ  
サポーター

リニア  
ストッパー

セットベース

ベアリング  
ローラー

レベリング  
システム

銘板

トリム&  
トリムシール

ラバーシール

ラインプロ

バンパープロ

保護キャップ

樹脂プレート

ハンガー

マスキング

加工品案内

資料請求



# ラバーシール

## RUBBER SEAL

セットカラー

シム・  
スペーサー

ワッシャー

エンド  
プレート

カメラ/LED  
照明ブラケット

真空パッド  
ブラケット

センサ  
ブラケット

シャフト  
ブラケット

エアチューブ  
ブラケット

小型レギュレータ  
ブラケット

圧力ゲージ  
ブラケット

ケーブルペヤ  
サポーター

リニア  
ストッパー

セットベース

ベアリング  
ローラー

レベルング  
システム

鋭板

トリム&  
トリムシール

ラバーシール

ラインプロ

パンパープロ

保護キャップ

樹脂プレート

ハンガー

マスキング

加工品案内

資料請求

〈凡例〉

製品画像

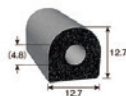
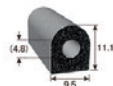
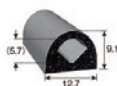

タイプ

ラバーシール

ラバーシール

ラバーシール

品名

TR512

TR51-2

TR51-3

色:

色:黒

色:黒

色:黒

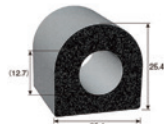
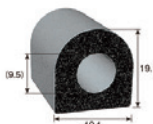
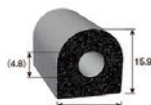
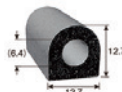

ラバーシール

ラバーシール

ラバーシール

ラバーシール

TR51

TR52-3

TR52

TR52-2

色:黒

色:黒

色:黒

色:黒

ベアリング  
ローラー



ラバーシール

ラバーシール

ラバーシール

ラバーシール

TR53-3

TR53W

TR53

TR53-2

色:黒

色:白

色:黒

色:黒

パンパープロ

保護キャップ

樹脂プレート

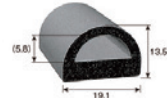
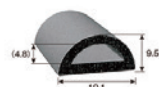
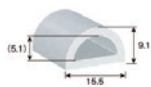

ラバーシール

ラバーシール

ラバーシール

ラバーシール

TR54

TR54W

TR54-2

TR55

色:黒

色:白

色:黒

色:黒

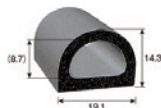

ラバーシール

TRS5-2

色:黒

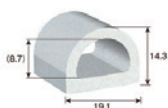

ラバーシール

TRS5-2W

色:白

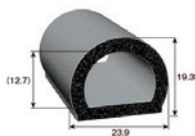

ラバーシール

TRS5-3

色:黒

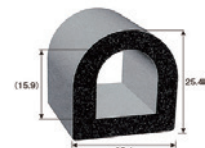

ラバーシール

TRS5-4

色:黒

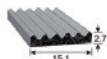

ラバーシール

TRS6-2

色:黒



ラバーシール

TRS6

色:黒

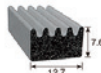

ラバーシール

TRS7-2

色:黒

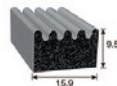

ラバーシール

TRS7

色:黒



ラバーシール

TRS8

色:黒



ラバーシール

TRS8-2

色:黒

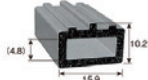

ラバーシール

TRS9

色:黒

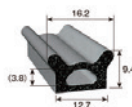

ラバーシール

TRS10

色:黒

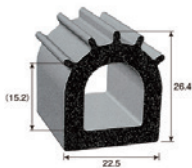

ラバーシール

TRS11

色:黒

※粘着テープ無し



ラバーシール

TRS13-1

色:黒

※粘着テープ無し



ラバーシール

TRS13-2

色:黒

※粘着テープ無し

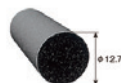

ラバーシール

TRS13-3

色:黒

セットカラー

シム・  
スペーサー

ワッシャー

エンド  
プレート

カメラ/LED  
照明ブラケット

真空パッド  
ブラケット

センサ  
ブラケット

シャフト  
ブラケット

エアチューブ  
ブラケット

小型レギュレータ  
ブラケット

圧力ゲージ  
ブラケット

ケーブルペヤ  
サポーター

リニア  
ストッパー

セットベース

ベアリング  
ローラー

レベリング  
システム

銘板

トリム&  
トリムシール

ラバーシール

ランププロ

バンパープロ

保護キャップ

樹脂プレート

ハンガー

マスキング

加工品案内

資料請求



# ラバーシール

## RUBBER SEAL

セットカラー

シム・

スペーサー

ワッシャー

エンド

プレート

カメラ/LED  
照明ブラケット

真空パッド  
ブラケット

センサ  
ブラケット

シャフト  
ブラケット

エアチューブ  
ブラケット

小型レギュレータ  
ブラケット

圧力ゲージ  
ブラケット

ケーブルベヤ  
サポーター

リニア  
ストッパー

セットベース

ベアリング  
ローラー

レベリング  
システム

銑板

トリム&  
トリムシール

ラバーシール

ラインプロ

バンパープロ

保護キャップ

樹脂プレート

ハンガー

マスキング

加工品案内

資料請求



※粘着テープ無し

ラバーシール

TRRS14-1

色:黒



※粘着テープ無し

ラバーシール

TRRS14-2

色:黒

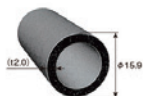

※粘着テープ無し

ラバーシール

TRRS14-3

色:黒

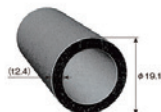

※粘着テープ無し

ラバーシール

TRRS14-4

色:黒



ラバーシール

TRRS15-1H

色:黒

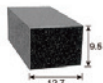

ラバーシール

TRRS15-2H

色:黒



ラバーシール

TRRS15-3H

色:黒

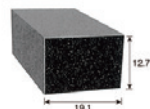

ラバーシール

TRRS15-4H

色:黒







- セットカラー
- シム・スパーサー
- ワッシャー
- エンドプレート
- カメラ/LED照明ブラケット
- 真空パッドブラケット
- センサブラケット
- シャフトブラケット
- エアチューブブラケット
- 小型レギュレータブラケット
- 圧力ゲージブラケット
- ケーブルペヤサポーター
- リニアストッパー
- セットベース
- ベアリングローラー
- レベリングシステム
- 鋭板
- トリム&トリムシール
- ラバーシール
- ラインプロ
- バンパープロ
- 保護キャップ
- 樹脂プレート
- ハンガー
- マスキング
- 加工品案内
- 資料請求



## 剥がれにくい、破れにくい、糊が残りにくい屋内用ラインテープ

基材の厚さが 1.0 mm の丈夫なラインテープは、耐水・耐油に優れた PVC 製で、剥がしても糊が残りにくい粘着材を使用しています。他にもすべり止めテープや様々な色、形状のテープを取り揃えています。

## 特長

### ■ 剥れにくい、破れにくい、糊が残りにくいプロユース仕様

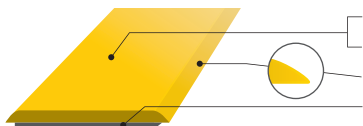

- ① 基材の厚さ1.0mmの丈夫なラインテープ
- ② 耐水・耐油に優れたPVC製
- ③ 段差の小さい両端テーパ構成(テープのみ)
- ④ 剥がしても糊が残りにくい粘着剤 ※一部製品を除く

### ■ 豊富なバリエーションで様々なシチュエーションに対応

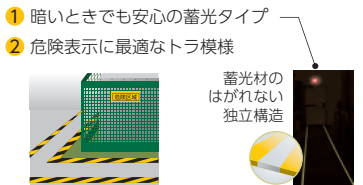

### ③ 使い分けに便利な10色を用意

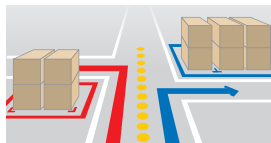

### ④ テープ幅は、50・75・100・150mmの4種類を用意



### ⑤ パレット置き場、立ち位置、区域などの指定に、L型、十字型、T型、矢印、足型、丸型を用意

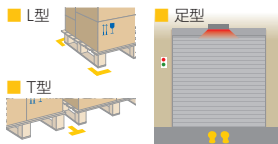

## ラインアップ紹介

豊富なバリエーションで様々なシチュエーションに対応可能！

### テープ

#### ラインテープ

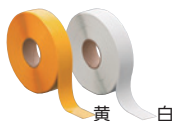

白	緑	黄/黒	橙/青ライン	黄/蓄光ライン
黄	黒	赤/白	黄/黒ライン	赤/蓄光ライン
青	茶	黒/白	黄/青ライン	白/蓄光ライン
赤	灰	青/白	赤/白ライン	黄/反射ライン
橙	紫	緑/白	透明	

〈全24色〉

#### すべり止めテープ



黄 黄/黒 黒 蓄光 (全4色)

#### 足跡テープ



黄/足跡

### シート

#### L型シート



白	橙	灰
黄	緑	紫
青	黒	
赤	茶	

(全10色)

#### L型シート(ミニ)



白	橙	灰
黄	緑	紫
青	黒	
赤	茶	

(全10色)

#### 十字型シート



白	橙	灰
黄	緑	紫
青	黒	
赤	茶	

(全10色)

#### T型シート



白	橙	灰
黄	緑	紫
青	黒	
赤	茶	

(全10色)

#### 矢印シート



白	橙	灰
黄	緑	紫
青	黒	
赤	茶	

(全10色)

#### 足型シート



白	橙	灰
黄	緑	紫
青	黒	
赤	茶	

(全10色)

#### 丸型シート



白	橙	灰
黄	緑	紫
青	黒	
赤	茶	

(全10色)

#### 文字/数字シート



文字 A~Z  
数字 0~9

### ラベルプロテクター



床面のラベル保護に！

セットカラー

シム・  
スパーサー

ワッシャー

エンド  
プレート

カメラ/LED  
照明ブラケット

真空/パッド  
ブラケット

センサ  
ブラケット

シャフト  
ブラケット

エアチューブ  
ブラケット

小型レギュレータ  
ブラケット

圧力ゲージ  
ブラケット

ケーブルペヤ  
サポーター

リア  
ストッパー

セットベース

ペアリング  
ローラー

レバリング  
システム

銘板

トリム&  
トリムシール

ラバーシール

ラインプロ

パンパーパー

保護キャップ

樹脂プレート

ハンガー

マスキング

加工品案内

資料請求



# ラインプロ

## LINE PRO

### アプリケーション紹介

セットカラー

シム・スパーサー

ワッシャー

エンドプレート

カメラ/LED照明ブラケット

真空パッドブラケット

センサブラケット

シャフトブラケット

エアチューブブラケット

小型レギュレータブラケット

圧力ゲージブラケット

ケーブルベヤサポーター

リニアストッパー

セットベース

ベアリングローラー

レベリングシステム

鋭板

トリム&トリムシール

ラバーシール

ラインプロ

バンパープロ

保護キャップ

樹脂プレート

ハンガー

マスキング

加工品案内

加工品案内

加工品案内

資料請求

#### ラインテープ



区画表示や通路表示に

#### すべり止めテープ

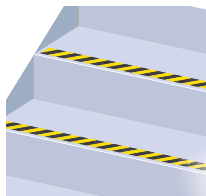

危険区域やすべりやすい場所に



蓄光材のはがれない独立構造

暗いときでも安心の蓄光タイプ

#### L型シート

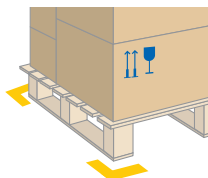

パレット置場に

#### 十字型シート

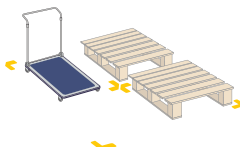

台車、製品置き場に

#### 丸型シート

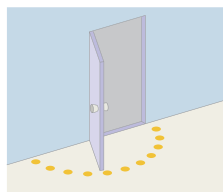

円弧の区域表示に

#### 矢印シート

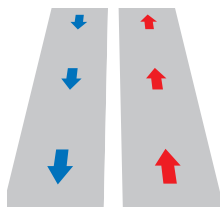

進行方向の表示に

#### 足型シート

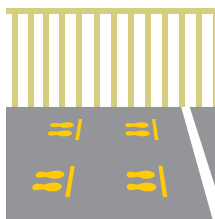

立ち位置の指定に

#### 文字/数字シート

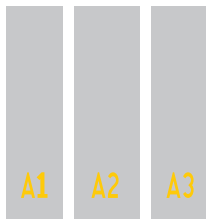

区域の番号表示に



白

ラインテープ

長さ:10m,30m  
幅:50~150mm



黄

ラインテープ

長さ:10m,30m  
幅:50~150mm



青

ラインテープ

長さ:10m,30m  
幅:50~150mm



赤

ラインテープ

長さ:10m,30m  
幅:50~150mm

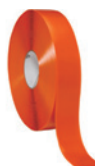

橙

ラインテープ

長さ:10m,30m  
幅:50~150mm



緑

ラインテープ

長さ:10m,30m  
幅:50~150mm



黒

ラインテープ

長さ:10m,30m  
幅:50~150mm



茶

ラインテープ

長さ:10m,30m  
幅:50~150mm



灰

ラインテープ

長さ:10m,30m  
幅:50~150mm



紫

ラインテープ

長さ:10m,30m  
幅:50~150mm



黄/黒

ラインテープ

長さ:10m,30m  
幅:50~150mm



赤/白

ラインテープ

長さ:10m,30m  
幅:50mm



黒/白

ラインテープ

長さ:30m  
幅:50mm



青/白

ラインテープ

長さ:30m  
幅:50mm



緑/白

ラインテープ

長さ:30m  
幅:50mm

セットカラー

シム・  
スペーサー

ワッシャー

エンド  
プレート

カメラ/LED  
照明ブラケット

真空パッド  
ブラケット

センサ  
ブラケット

シャフト  
ブラケット

エアチューブ  
ブラケット

小型レギュレータ  
ブラケット

圧力ゲージ  
ブラケット

ケーブルペヤ  
サポーター

リニア  
ストッパー

セットベース

ベアリング  
ローラー

レベリング  
システム

銘板

トリム&  
トリムシール

ラバーシール

ラインプロ

バンパープロ

保護キャップ

樹脂プレート

ハンガー

マスキング

加工品案内

資料請求



# ラインプロ

LINE PRO

セットカラー



橙/青ライン

ラインテープ

長さ:30m  
幅:50mm

シム・  
スペーサー



黄/黒ライン

ラインテープ

長さ:30m  
幅:50mm

ワッシャー



黄/青ライン

ラインテープ

長さ:30m  
幅:50mm

エンド  
プレート



赤/白ライン

ラインテープ

長さ:30m  
幅:50mm

カメラ/LED  
照明ブラケット

真空パッド  
ブラケット

センサ  
ブラケット

シャフト  
ブラケット

エアチューブ  
ブラケット

小型レギュレータ  
ブラケット

圧力ゲージ  
ブラケット

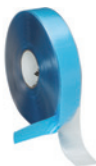

透明

ラインテープ

長さ:30m  
幅:50mm, 100mm



黄/蓄光ライン

ラインテープ

長さ:30m  
幅:50mm

ケーブルペヤ  
サポーター

リニア  
ストッパー

セットベース

ベアリング  
ローラー

レベルング  
システム

銼板

トリム&  
トリムシール

ラバーシール



黄/反射ライン

ラインテープ

長さ:23m  
幅:100mm



黄

すべり止めテープ

長さ:18m  
幅:50mm, 100mm



黄/黒

すべり止めテープ

長さ:18m  
幅:50mm, 100mm



黒

すべり止めテープ

長さ:18m  
幅:50mm, 100mm

ラインプロ

バンパープロ

保護キャップ

樹脂プレート

ハンガー

マスキング



蓄光

すべり止めテープ

長さ:18m  
幅:50mm, 100mm



黄/足跡

足跡テープ

長さ:30m  
幅:100mm



白

L型シート

縦×横:150mm×150mm



黄

L型シート

縦×横:150mm×150mm

加工品案内

資料請求



青

L 型シート

縦×横：150mm×150mm



赤

L 型シート

縦×横：150mm×150mm



橙

L 型シート

縦×横：150mm×150mm



緑

L 型シート

縦×横：150mm×150mm



黒

L 型シート

縦×横：150mm×150mm



茶

L 型シート

縦×横：150mm×150mm



灰

L 型シート

縦×横：150mm×150mm



紫

L 型シート

縦×横：150mm×150mm



白

L 型シート (ミニ)

縦×横：50mm×50mm



黄

L 型シート (ミニ)

縦×横：50mm×50mm



青

L 型シート (ミニ)

縦×横：50mm×50mm



赤

L 型シート (ミニ)

縦×横：50mm×50mm



橙

L 型シート (ミニ)

縦×横：50mm×50mm



緑

L 型シート (ミニ)

縦×横：50mm×50mm



黒

L 型シート (ミニ)

縦×横：50mm×50mm



茶

L 型シート (ミニ)

縦×横：50mm×50mm

セットカラー

シム・  
スペーサー

ワッシャー

エンド  
プレート

カメラ/LED  
照明ブラケット

真空パッド  
ブラケット

センサ  
ブラケット

シャフト  
ブラケット

エアチューブ  
ブラケット

小型レギュレータ  
ブラケット

圧力ゲージ  
ブラケット

ケーブルペヤ  
サポーター

リニア  
ストッパー

セットベース

ベアリング  
ローラー

レベリング  
システム

銘板

トリム&  
トリムシール

ラバーシール

ラインプロ

バンパープロ

保護キャップ

樹脂プレート

ハンガー

マスキング

加工品案内

資料請求



# ラインプロ

LINE PRO

セットカラー

シム・  
スパーサー

ワッシャー

エンド  
プレート

カメラ/LED  
照明ブラケット

真空パッド  
ブラケット

センサ  
ブラケット

シャフト  
ブラケット

エアチューブ  
ブラケット

小型レギュレータ  
ブラケット

圧力ゲージ  
ブラケット

ケーブルベヤ  
サポーター

リニア  
ストッパー

セットベース

ベアリング  
ローラー

レベリング  
システム

鋭板

トリム&  
トリムシール

ラバーシール

ラインプロ

バンパープロ

保護キャップ

樹脂プレート

ハンガー

マスキング

加工品案内

資料請求



灰

L型シート (ミニ)

縦×横:50mm×50mm



紫

L型シート (ミニ)

縦×横:50mm×50mm



白

十字型シート

縦×横:100mm×100mm



黄

十字型シート

縦×横:100mm×100mm



青

十字型シート

縦×横:100mm×100mm



赤

十字型シート

縦×横:100mm×100mm



橙

十字型シート

縦×横:100mm×100mm



緑

十字型シート

縦×横:100mm×100mm



黒

十字型シート

縦×横:100mm×100mm



茶

十字型シート

縦×横:100mm×100mm



灰

十字型シート

縦×横:100mm×100mm



紫

十字型シート

縦×横:100mm×100mm



白

T型シート

縦×横:150mm×150mm



黄

T型シート

縦×横:150mm×150mm



青

T型シート

縦×横:150mm×150mm



赤

T型シート

縦×横:150mm×150mm





橙

T型シート

縦×横：150mm×150mm



緑

T型シート

縦×横：150mm×150mm



黒

T型シート

縦×横：150mm×150mm



茶

T型シート

縦×横：150mm×150mm



灰

T型シート

縦×横：150mm×150mm



紫

T型シート

縦×横：150mm×150mm



白

矢印シート

縦×横：100mm×100mm



黄

矢印シート

縦×横：100mm×100mm



青

矢印シート

縦×横：100mm×100mm



赤

矢印シート

縦×横：100mm×100mm



橙

矢印シート

縦×横：100mm×100mm



緑

矢印シート

縦×横：100mm×100mm



黒

矢印シート

縦×横：100mm×100mm



茶

矢印シート

縦×横：100mm×100mm



灰

矢印シート

縦×横：100mm×100mm



紫

矢印シート

縦×横：100mm×100mm

セットカラー

シム・  
スパーサー

ワッシャー

エンド  
プレート

カメラ/LED  
照明ブラケット

真空パッド  
ブラケット

センサ  
ブラケット

シャフト  
ブラケット

エアチューブ  
ブラケット

小型レギュレータ  
ブラケット

圧力ゲージ  
ブラケット

ケーブルペヤ  
サポーター

リニア  
ストッパー

セットベース

ベアリング  
ローラー

レベリング  
システム

銘板

トリム&  
トリムシール

ラバーシール

ラインプロ

バンパープロ

保護キャップ

樹脂プレート

ハンガー

マスキング

加工品案内

資料請求



# ラインプロ

LINE PRO

セットカラー

シム・  
スパーサー

ワッシャー

エンド  
プレート

カメラ/LED  
照明ブラケット

真空パッド  
ブラケット

センサ  
ブラケット

シャフト  
ブラケット

エアチューブ  
ブラケット

小型レギュレータ  
ブラケット

圧力ゲージ  
ブラケット

ケーブルベヤ  
サポーター

リニア  
ストッパー

セットベース

ベアリング  
ローラー

レベリング  
システム

銼板

トリム&  
トリムシール

ラバーシール

ラインプロ

バンパープロ

保護キャップ

樹脂プレート

ハンガー

マスキング

加工品案内

資料請求



白

足型シート

縦×横:210mm×70mm



黄

足型シート

縦×横:210mm×70mm



青

足型シート

縦×横:210mm×70mm



赤

足型シート

縦×横:210mm×70mm



橙

足型シート

縦×横:210mm×70mm



緑

足型シート

縦×横:210mm×70mm



黒

足型シート

縦×横:210mm×70mm



茶

足型シート

縦×横:210mm×70mm



灰

足型シート

縦×横:210mm×70mm



紫

足型シート

縦×横:210mm×70mm



白

丸型シート

直径:φ80mm



黄

丸型シート

直径:φ80mm



青

丸型シート

直径:φ80mm



赤

丸型シート

直径:φ80mm



橙

丸型シート

直径:φ80mm

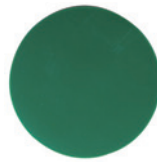

緑

丸型シート

直径:φ80mm



黒

丸型シート

直径:φ80mm



茶

丸型シート

直径:φ80mm



灰

丸型シート

直径:φ80mm



紫

丸型シート

直径:φ80mm

A

黄

文字 / 数字シート

縦×横:252mm×136mm

B

黄

文字 / 数字シート

縦×横:252mm×136mm

C

黄

文字 / 数字シート

縦×横:252mm×136mm

D

黄

文字 / 数字シート

縦×横:252mm×136mm

E

黄

文字 / 数字シート

縦×横:252mm×136mm

F

黄

文字 / 数字シート

縦×横:252mm×136mm

G

黄

文字 / 数字シート

縦×横:252mm×136mm

H

黄

文字 / 数字シート

縦×横:252mm×136mm

I

黄

文字 / 数字シート

縦×横:252mm×100mm

J

黄

文字 / 数字シート

縦×横:252mm×136mm

K

黄

文字 / 数字シート

縦×横:252mm×136mm

L

黄

文字 / 数字シート

縦×横:252mm×136mm

セットカラー

シム・  
スペーサー

ワッシャー

エンド  
プレート

カメラ/LED  
照明ブラケット

真空パッド  
ブラケット

センサ  
ブラケット

シャフト  
ブラケット

エアチューブ  
ブラケット

小型レギュレータ  
ブラケット

圧力ゲージ  
ブラケット

ケーブルペヤ  
サポーター

リニア  
ストッパー

セットベース

ベアリング  
ローラー

レベリング  
システム

銘板

トリム&  
トリムシール

ラバーシール

ラインプロ

バンパープロ

保護キャップ

樹脂プレート

ハンガー

マスキング

加工品案内

資料請求



# ラインプロ

LINE PRO

セットカラー

シム・  
スペーサー

ワッシャー

エンド  
プレート

カメラ/LED  
照明ブラケット

真空パッド  
ブラケット

センサ  
ブラケット

シャフト  
ブラケット

エアチューブ  
ブラケット

小型レギュレータ  
ブラケット

圧力ゲージ  
ブラケット

ケーブルペヤ  
サポーター

リニア  
ストッパー

セットベース

ベアリング  
ローラー

レベリング  
システム

鋭板

トリム&  
トリムシール

ラバーシール

ラインプロ

バンパープロ

保護キャップ

樹脂プレート

ハンガー

マスキング

加工品案内

資料請求

M

黄

文字 / 数字シート

縦×横:252mm×136mm

N

黄

文字 / 数字シート

縦×横:252mm×136mm

O

黄

文字 / 数字シート

縦×横:252mm×136mm

P

黄

文字 / 数字シート

縦×横:252mm×136mm

Q

黄

文字 / 数字シート

縦×横:252mm×136mm

R

黄

文字 / 数字シート

縦×横:252mm×136mm

S

黄

文字 / 数字シート

縦×横:252mm×136mm

T

黄

文字 / 数字シート

縦×横:252mm×136mm

U

黄

文字 / 数字シート

縦×横:252mm×136mm

V

黄

文字 / 数字シート

縦×横:252mm×136mm

W

黄

文字 / 数字シート

縦×横:252mm×136mm

X

黄

文字 / 数字シート

縦×横:252mm×136mm

Y

黄

文字 / 数字シート

縦×横:252mm×136mm

Z

黄

文字 / 数字シート

縦×横:252mm×136mm

0

黄

文字 / 数字シート

縦×横:252mm×107mm

1

黄

文字 / 数字シート

縦×横:252mm×107mm

2

黄

文字 / 数字シート

縦×横:252mm×107mm

3

黄

文字 / 数字シート

縦×横:252mm×107mm

4

黄

文字 / 数字シート

縦×横:252mm×107mm

5

黄

文字 / 数字シート

縦×横:252mm×107mm

6

黄

文字 / 数字シート

縦×横:252mm×107mm

7

黄

文字 / 数字シート

縦×横:252mm×107mm

8

黄

文字 / 数字シート

縦×横:252mm×107mm

9

黄

文字 / 数字シート

縦×横:252mm×107mm



ラベルプロテクター

縦×横:254mm×152mm

セットカラー

シム・  
スペーサー

ワッシャー

エンド  
プレート

カメラ / LED  
照明ブラケット

真空パッド  
ブラケット

センサ  
ブラケット

シャフト  
ブラケット

エアチューブ  
ブラケット

小型レギュレータ  
ブラケット

圧力ゲージ  
ブラケット

ケーブルペヤ  
サポーター

リニア  
ストッパー

セットベース

ベアリング  
ローラー

レベリング  
システム

銘板

トリム&  
トリムシール

ラバーシール

ラインプロ

バンパープロ

保護キャップ

樹脂プレート

ハンガー

マスキング

加工品案内

資料請求



# バンパープロ

## BUMPER PRO



- セットカラー
- シム・スパーサー
- ワッシャー
- エンドプレート
- カメラ/LED照明ブラケット
- 真空パッドブラケット
- センサブラケット
- シャフトブラケット
- エアチューブブラケット
- 小型レギュレータブラケット
- 圧力ゲージブラケット
- ケーブルベヤサポーター
- リニアストッパー

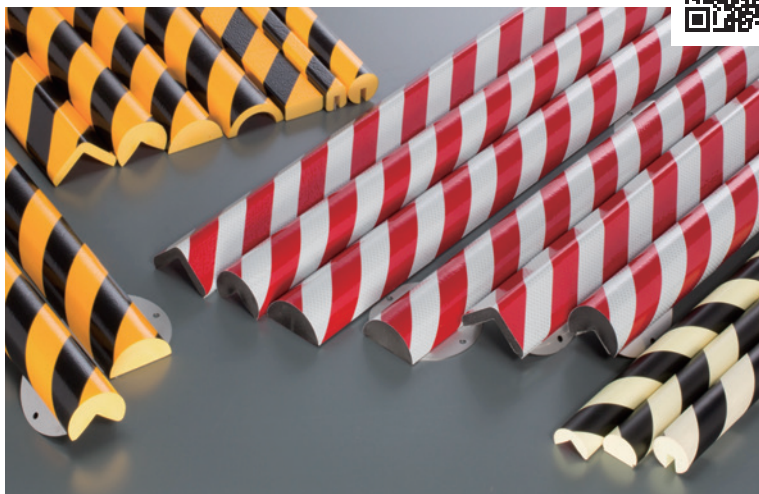

### 工場内のけがを防止する、安全対策に開発されたプロテクター

発泡ポリウレタンにより丈夫で耐久性に優れ、現場の過酷な環境下でも安心してご使用いただけます。また表面にはPUフィルムをコーティングしており、耐油、耐水性にも優れています。様々な箇所に対応した豊富な形状をラインアップしています。

- セットベース
- ベアリングローラー
- レベリングシステム
- 鋭板
- トリム&トリムシール
- ラバーシール
- ラインプロ

- バンパープロ
- 保護キャップ
- 樹脂プレート
- ハンガー
- マスキング
- 加工品案内

資料請求

## 特長

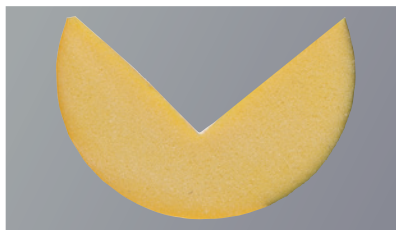

耐久性、耐衝撃に優れた発泡ポリウレタン

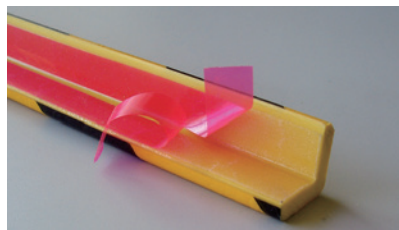

簡単に取付可能な両面テープ付

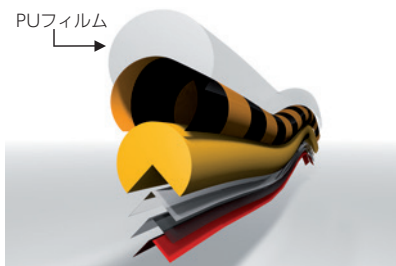

耐油性、耐水性に優れたPU(ポリウレタン)フィルムコーティング

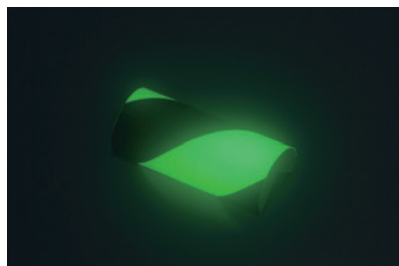

**蓄光** 暗い場所でも優れた視認性

## アプリケーション紹介

### コーナータイプ

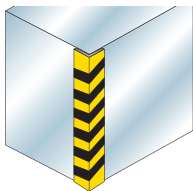

角部の保護に

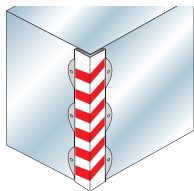

角部の保護に



角部の保護に

### フラットタイプ

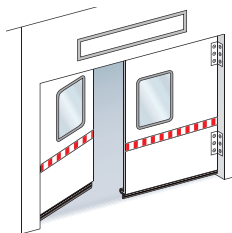

平面の保護に

### エッジタイプ

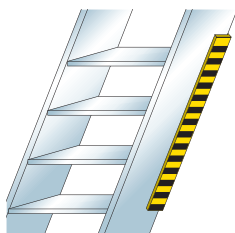

エッジの保護に

### Rタイプ



支柱や配管の保護に

セットカラー

シム・  
スペーサー

ワッシャー

エンド  
プレート

カメラ/LED  
照明ブラケット

真空パッド  
ブラケット

センサ  
ブラケット

シャフト  
ブラケット

エアチューブ  
ブラケット

小型レギュレータ  
ブラケット

圧力ゲージ  
ブラケット

ケーブルペヤ  
サポーター

リニア  
ストッパー

セットベース

ベアリング  
ローラー

レベルング  
システム

銘板

トリム&  
トリムシール

ラバーシール

ラインプロ

バンパープロ

保護キャップ

樹脂プレート

ハンガー

マスキング

加工品案内

資料請求



# バンパープロ

## BUMPER PRO

- セットカラー
- シム・スパーサー
- ワッシャー
- エンドプレート
- カメラ/LED照明ブラケット
- 真空パッドブラケット
- センサブラケット
- シャフトブラケット
- エアチューブブラケット
- 小型レギュレータブラケット
- 圧力ゲージブラケット
- ケーブルベヤサポーター
- リニアストッパー
- セットベース
- ベアリングローラー
- レベリングシステム
- 鋭板
- トリム&トリムシール
- ラバーシール
- ラインプロ
- バンパープロ
- 保護キャップ
- 樹脂プレート
- ハンガー
- マスキング
- 加工品案内
- 資料請求

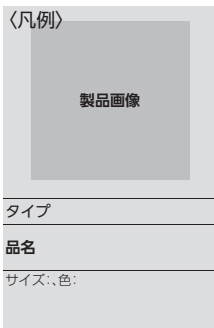

タイプ	コーナータイプ	コーナータイプ	コーナータイプ
品名	BP1 シリーズ テープ付	BP1 シリーズ テープ付	BP1 シリーズ テープ付
サイズ:、色:	外寸:φ40、色:黄/黒	外寸:φ40、色:赤/白	外寸:φ40、色:蛍光/黒
コーナータイプ	コーナータイプ	コーナータイプ	コーナータイプ
BP1 シリーズ テープ付	BP1 シリーズ テープ付	BP1 シリーズ テープ付	BP1 シリーズ テープ付
外寸:φ40、色:蓄光黄/黒	外寸:φ40、色:シルバー	外寸:φ40、色:黒	外寸:φ40、色:白
コーナータイプ	コーナータイプ	コーナータイプ	コーナータイプ
BP1 シリーズ テープ付	BP1 シリーズ テープ付	BP1 シリーズ テープ付	BP1 シリーズ テープ付
外寸:φ40、色:赤	外寸:φ40、色:橙	外寸:φ40、色:黄	外寸:φ40、色:緑
コーナータイプ	コーナータイプ	コーナータイプ	コーナータイプ
BP1 シリーズ テープ付	BP1 シリーズ テープ付	BP1 シリーズ テープ付	BP1 シリーズ テープ付
外寸:φ40、色:青	外寸:φ40、色:チャコールグレー	外寸:φ40、色:木目ダーク	外寸:φ40、色:木目カーキ





コーナータイプ

**BP1 シリーズ テープ付**

外寸:φ40、  
色:木目チェリー



コーナータイプ

**BP1 シリーズ テープ付**

外寸:φ40、  
色:木目ネイチャー



コーナータイプ

**BP1 シリーズ マグネット付**

外寸:φ40、  
色:黄/黒



コーナータイプ

**BP19 シリーズ テープ付**

外寸:φ60、  
色:黄/黒



コーナータイプ

**BP19 シリーズ テープ付**

外寸:φ60、  
色:赤/白



コーナータイプ

**BP19 シリーズ テープ付**

外寸:φ60、  
色:反射 黄/黒



コーナータイプ

**BP19 シリーズ テープ付**

外寸:φ60、  
色:反射 赤/白



コーナータイプ

**BP19 シリーズ テープ付**

外寸:φ60、  
色:黒



コーナータイプ

**BP19 シリーズ テープ付**

外寸:φ60、  
色:白



コーナータイプ

**BP26 シリーズ 金具付**

外寸:φ60、  
色:黄/黒



コーナータイプ

**BP26 シリーズ 金具付**

外寸:φ60、  
色:反射 黄/黒



コーナータイプ

**BP26 シリーズ 金具付**

外寸:φ60、  
色:反射 赤/白



コーナータイプ

**BP2 シリーズ テープ付**

外寸:26×26、  
色:黄/黒



コーナータイプ

**BP2 シリーズ テープ付**

外寸:26×26、  
色:赤/白



コーナータイプ

**BP2 シリーズ テープ付**

外寸:26×26、  
色:シルバー



コーナータイプ

**BP2 シリーズ テープ付**

外寸:26×26、  
色:黒

セットカラー

シム・  
スパーサー

ワッシャー

エンド  
プレート

カメラ/LED  
照明ブラケット  
真空パッド  
ブラケット

センサ  
ブラケット

シャフト  
ブラケット

エアチューブ  
ブラケット

小型レギュレータ  
ブラケット

圧力ゲージ  
ブラケット

ケーブルベヤ  
サポーター

リニア  
ストッパー

セットベース

ベアリング  
ローラー

レベリング  
システム

銘板

トリム&  
トリムシール

ラバーシール

ラインプロ

パンパープロ

保護キャップ

樹脂プレート

ハンガー

マスキング

加工品案内

資料請求



# バンパープロ

## BUMPER PRO

セットカラー				
シム・スペーサー				
ワッシャー				
エンドプレート				
カメラ/LED照明ブラケット	コーナータイプ	コーナータイプ	コーナータイプ	コーナータイプ
	<b>BP2 シリーズ テープ付</b>	<b>BP2 シリーズ テープ付</b>	<b>BP2 シリーズ テープ付</b>	<b>BP2 シリーズ テープ付</b>
真空パッドブラケット	外寸:26×26、色:白	外寸:26×26、色:赤	外寸:26×26、色:橙	外寸:26×26、色:黄
センサブラケット				
シャフトブラケット				
エアチューブブラケット				
小型レギュレーターブラケット	コーナータイプ	コーナータイプ	コーナータイプ	コーナータイプ
圧力ゲージブラケット	<b>BP2 シリーズ テープ付</b>	<b>BP2 シリーズ テープ付</b>	<b>BP2 シリーズ テープ付</b>	<b>BP2 シリーズ テープ付</b>
ケーブルベヤサポーター	外寸:26×26、色:緑	外寸:26×26、色:青	外寸:26×26、色:チャコールグレー	外寸:26×26、色:木目ダーク
リニアストッパー				
セットベース				
ベアリングローラー				
レベリングシステム				
鋭板	コーナータイプ	コーナータイプ	コーナータイプ	コーナータイプ
トリム&トリムシール	<b>BP2 シリーズ テープ付</b>	<b>BP2 シリーズ テープ付</b>	<b>BP2 シリーズ テープ付</b>	<b>BP2 シリーズ マグネット付</b>
ラバーシール	外寸:26×26、色:木目カーキ	外寸:26×26、色:木目チェリー	外寸:26×26、色:木目ネイチャー	外寸:26×26、色:黄/黒
ラインプロ				
バンパープロ				
保護キャップ				
樹脂プレート				
ハンガー	コーナータイプ	コーナータイプ	コーナータイプ	コーナータイプ
マスキング	<b>BP3 シリーズ テープ付</b>	<b>BP3 シリーズ テープ付</b>	<b>BP3 シリーズ テープ付</b>	<b>BP3 シリーズ テープ付</b>
加工品案内	外寸:47×47、色:黄/黒	外寸:47×47、色:赤/白	外寸:47×47、色:シルバー	外寸:47×47、色:黒
資料請求				



コーナータイプ

**BP3 シリーズ テープ付**

外寸:47×47、  
色:白



コーナータイプ

**BP3 シリーズ テープ付**

外寸:47×47、  
色:赤



コーナータイプ

**BP3 シリーズ テープ付**

外寸:47×47、  
色:橙



コーナータイプ

**BP3 シリーズ テープ付**

外寸:47×47、  
色:黄



コーナータイプ

**BP3 シリーズ テープ付**

外寸:47×47、  
色:緑



コーナータイプ

**BP3 シリーズ テープ付**

外寸:47×47、  
色:青



コーナータイプ

**BP3 シリーズ テープ付**

外寸:47×47、  
色:チャコールグレー



コーナータイプ

**BP3 シリーズ テープ付**

外寸:47×47、  
色:木目ダーク



コーナータイプ

**BP3 シリーズ テープ付**

外寸:47×47、  
色:木目カーキ



コーナータイプ

**BP3 シリーズ テープ付**

外寸:47×47、  
色:木目チェリー



コーナータイプ

**BP3 シリーズ テープ付**

外寸:47×47、  
色:木目ネイチャー



コーナータイプ

**BP20 シリーズ テープ付**

外寸:60×60、  
色:黄/黒



コーナータイプ

**BP20 シリーズ テープ付**

外寸:60×60、  
色:赤/白



コーナータイプ

**BP20 シリーズ テープ付**

外寸:60×60、  
色:反射 黄/黒



コーナータイプ

**BP20 シリーズ テープ付**

外寸:60×60、  
色:反射 赤/白



コーナータイプ

**BP20 シリーズ テープ付**

外寸:60×60、  
色:黒

セットカラー

シム・  
スパーサー

ワッシャー

エンド  
プレート

カメラ/LED  
照明ブラケット  
真空パッド  
ブラケット

センサ  
ブラケット

シャフト  
ブラケット

エアチューブ  
ブラケット

小型レギュレータ  
ブラケット

圧力ゲージ  
ブラケット

ケーブルペヤ  
サポーター

リア  
ストッパー

セットベース

ベアリング  
ローラー

レベリング  
システム

銘板

トリム&  
トリムシール

ラバーシール

ラインプロ

パンパープロ

保護キャップ

樹脂プレート

ハンガー

マスキング

加工品案内

資料請求



# バンパープロ

## BUMPER PRO

セットカラー

シム・  
スパーサー

ワッシャー

エンド  
プレート

カメラ/LED  
照明ブラケット

真空パッド  
ブラケット

センサ  
ブラケット

シャフト  
ブラケット

エアチューブ  
ブラケット

小型レギュレータ  
ブラケット

圧力ゲージ  
ブラケット

ケーブルペヤ  
サポーター

リニア  
ストッパー

セットベース

ベアリング  
ローラー

レベリング  
システム

鋭板

トリム&  
トリムシール

ラバーシール

ラインプロ

バンパープロ

保護キャップ

樹脂プレート

ハンガー

マスキング

加工品案内

加工品案内

加工品案内

加工品案内

資料請求



コーナータイプ

**BP20 シリーズ テーブ付**

外寸:60×60、  
色:白



コーナータイプ

**BP27 シリーズ 金具付**

外寸:60×60、  
色:黄/黒



コーナータイプ

**BP27 シリーズ 金具付**

外寸:60×60、  
色:反射 黄/黒



コーナータイプ

**BP27 シリーズ 金具付**

外寸:60×60、  
色:反射 赤/白



コーナータイプ

**BP10 / 11 (BP1 / 16 用)  
テーブ付**

色:黒



コーナータイプ

**BP10 / 11 (BP1 / 16 用)  
テーブ付**

色:白



コーナータイプ

**BP12 / 13 (BP2 用) テーブ  
付**

色:黒



コーナータイプ

**BP12 / 13 (BP2 用) テーブ  
付**

色:白



コーナータイプ

**BP14 / 15 (BP3 用) テーブ  
付**

色:黒



コーナータイプ

**BP14 / 15 (BP3 用) テーブ  
付**

色:白



コーナータイプ

**BP46 シリーズ テーブ付**

色:黄/黒



コーナータイプ

**BP46 シリーズ テーブ付**

色:蛍光/黒



コーナータイプ

**BP46 シリーズ テーブ付**

色:黒



コーナータイプ

**BP32 シリーズ テーブ付**

外寸:40×36、  
色:黄/黒



コーナータイプ

**BP32 シリーズ テーブ付**

外寸:40×36、  
色:赤/白



コーナータイプ

**BP32 シリーズ テーブ付**

外寸:40×36、  
色:黒



コーナータイプ

BP32 シリーズ テープ付

外寸:40×36、  
色:白



コーナータイプ

BP38 シリーズ テープ付

色:黄/黒



コーナータイプ

BP38 シリーズ テープ付

色:蛍光/赤



コーナータイプ

BP44 シリーズ テープ付

外寸:14×26、  
色:黄/黒



コーナータイプ

BP44 シリーズ テープ付

外寸:14×26、  
色:赤/白



コーナータイプ

BP44 シリーズ テープ付

外寸:14×26、  
色:黒



コーナータイプ

BP44 シリーズ テープ付

外寸:14×26、  
色:白



フラットタイプ

BP4 シリーズ テープ付

外寸:40×30、  
色:黄/黒



フラットタイプ

BP4 シリーズ テープ付

外寸:40×30、  
色:赤/白



フラットタイプ

BP4 シリーズ テープ付

外寸:40×30、  
色:蛍光/黒



フラットタイプ

BP4 シリーズ テープ付

外寸:40×30、  
色:蓄光黄/黒



フラットタイプ

BP4 シリーズ テープ付

外寸:40×30、  
色:黒



フラットタイプ

BP4 シリーズ テープ付

外寸:40×30、  
色:白



フラットタイプ

BP21 シリーズ テープ付

外寸:φ70、  
色:黄/黒



フラットタイプ

BP21 シリーズ テープ付

外寸:φ70、  
色:反射黄/黒



フラットタイプ

BP21 シリーズ テープ付

外寸:φ70、  
色:反射赤/白

セットカラー

シム・  
スペーサー

ワッシャー

エンド  
プレート

カメラ/LED  
照明ブラケット

真空パッド  
ブラケット

センサ  
ブラケット

シャフト  
ブラケット

エアチューブ  
ブラケット

小型レギュレータ  
ブラケット

圧力ゲージ  
ブラケット

ケーブルベヤ  
サポーター

リニア  
ストッパー

セットベース

ベアリング  
ローラー

レベリング  
システム

銘板

トリム&  
トリムシール

ラバーシール

ラインプロ

パンパープロ

保護キャップ

樹脂プレート

ハンガー

マスキング

加工品案内

資料請求



# バンパープロ

## BUMPER PRO

セットカラー

シム・  
スパーサー

ワッシャー

エンド  
プレート

カメラ/LED  
照明ブラケット

真空パッド  
ブラケット

センサ  
ブラケット

シャフト  
ブラケット

エアチューブ  
ブラケット

小型レギュレータ  
ブラケット

圧力ゲージ  
ブラケット

ケーブルペヤ  
サポーター

リニア  
ストッパー

セットベース

ベアリング  
ローラー

レベリング  
システム

鋭板

トリム&  
トリムシール

ラバーシール

ラインプロ

バンパープロ

保護キャップ

樹脂プレート

ハンガー

マスキング

加工品案内

資料請求



フラットタイプ

**BP21 シリーズ テープ付**

外寸:φ70、  
色:黒



フラットタイプ

**BP28 シリーズ 金具付**

外寸:φ70、  
色:黄/黒



フラットタイプ

**BP28 シリーズ 金具付**

外寸:φ70、  
色:反射 黄/黒



フラットタイプ

**BP28 シリーズ 金具付**

外寸:φ70、  
色:反射 赤/白



フラットタイプ

**BP6 シリーズ テープ付**

外寸:40×11、  
色:黄/黒



フラットタイプ

**BP6 シリーズ テープ付**

外寸:40×11、  
色:赤/白

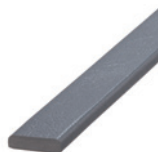

フラットタイプ

**BP6 シリーズ テープ付**

外寸:40×11、  
色:シルバー



フラットタイプ

**BP6 シリーズ テープ付**

外寸:40×11、  
色:黒



フラットタイプ

**BP6 シリーズ テープ付**

外寸:40×11、  
色:白



フラットタイプ

**BP6 シリーズ テープ付**

外寸:40×11、  
色:赤



フラットタイプ

**BP6 シリーズ テープ付**

外寸:40×11、  
色:橙



フラットタイプ

**BP6 シリーズ テープ付**

外寸:40×11、  
色:黄



フラットタイプ

**BP6 シリーズ テープ付**

外寸:40×11、  
色:緑



フラットタイプ

**BP6 シリーズ テープ付**

外寸:40×11、  
色:青



フラットタイプ

**BP6 シリーズ テープ付**

外寸:40×11、  
色:チャコールグレー



フラットタイプ

**BP6 シリーズ テープ付**

外寸:40×11、  
色:木目ダーク



フラットタイプ

**BP6 シリーズ テープ付**

外寸:40×11、  
色:木目カーキ



フラットタイプ

**BP6 シリーズ テープ付**

外寸:40×11、  
色:木目チェリー



フラットタイプ

**BP6 シリーズ テープ付**

外寸:40×11、  
色:木目ネイチャー



フラットタイプ

**BP6 シリーズ マグネット付**

外寸:40×11、  
色:黄/黒



フラットタイプ

**BP5 シリーズ テープ付**

外寸:50×20、  
色:黄/黒



フラットタイプ

**BP5 シリーズ テープ付**

外寸:50×20、  
色:赤/白



フラットタイプ

**BP5 シリーズ テープ付**

外寸:50×20、  
色:黒



フラットタイプ

**BP5 シリーズ テープ付**

外寸:50×20、  
色:白



フラットタイプ

**BP5 シリーズ マグネット付**

外寸:50×20、  
色:黄/黒



フラットタイプ

**BP40 シリーズ テープ付**

外寸:70×20、  
色:黄/黒



フラットタイプ

**BP40 シリーズ テープ付**

外寸:70×20、  
色:赤/白

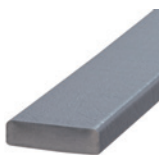

フラットタイプ

**BP40 シリーズ テープ付**

外寸:70×20、  
色:シルバー



フラットタイプ

**BP40 シリーズ テープ付**

外寸:70×20、  
色:黒



フラットタイプ

**BP40 シリーズ テープ付**

外寸:70×20、  
色:白



フラットタイプ

**BP40 シリーズ テープ付**

外寸:70×20、  
色:赤



フラットタイプ

**BP40 シリーズ テープ付**

外寸:70×20、  
色:橙

セットカラー

シム・  
スパーサー

ワッシャー

エンド  
プレート

カメラ/LED  
照明ブラケット  
真空パッド  
ブラケット

センサ  
ブラケット

シャフト  
ブラケット

エアチューブ  
ブラケット

小型レギュレータ  
ブラケット

圧力ゲージ  
ブラケット

ケーブルペヤ  
サポーター

リニア  
ストッパー

セットベース

ベアリング  
ローラー

レベリング  
システム

銘板

トリム&  
トリムシール

ラバーシール

ラインプロ

パンパープロ

保護キャップ

樹脂プレート

ハンガー

マスキング

加工品案内

資料請求



# バンパープロ

## BUMPER PRO

セットカラー

シム・  
スペーサー

ワッシャー

エンド  
プレート

カメラ/LED  
照明ブラケット

真空パッド  
ブラケット

センサ  
ブラケット

シャフト  
ブラケット

エアチューブ  
ブラケット

小型レギュレータ  
ブラケット

圧力ゲージ  
ブラケット

ケーブルペヤ  
サポーター

リニア  
ストッパー

セットベース

ベアリング  
ローラー

レベリング  
システム

鋭板

トリム&  
トリムシール

ラバーシール

ラインプロ

バンパープロ

保護キャップ

樹脂プレート

ハンガー

マスキング

加工品案内

資料請求



フラットタイプ

**BP40 シリーズ テープ付**

外寸:70×20、  
色:黄



フラットタイプ

**BP40 シリーズ テープ付**

外寸:70×20、  
色:緑



フラットタイプ

**BP40 シリーズ テープ付**

外寸:70×20、  
色:青



フラットタイプ

**BP40 シリーズ テープ付**

外寸:70×20、  
色:チャコールグレー



フラットタイプ

**BP40 シリーズ テープ付**

外寸:70×20、  
色:木目ダーク



フラットタイプ

**BP40 シリーズ テープ付**

外寸:70×20、  
色:木目カーキ



フラットタイプ

**BP40 シリーズ テープ付**

外寸:70×20、  
色:木目チェリー



フラットタイプ

**BP40 シリーズ テープ付**

外寸:70×20、  
色:木目ネイチャー



フラットタイプ

**BP47 シリーズ テープ付**

外寸:50×8、  
色:黄/黒



フラットタイプ

**BP47 シリーズ テープ付**

外寸:50×8、  
色:赤/白



フラットタイプ

**BP47 シリーズ テープ付**

外寸:50×8、  
色:白/黒



フラットタイプ

**BP35 シリーズ テープ付**

外寸:40×36、  
色:黄/黒



フラットタイプ

**BP35 シリーズ テープ付**

外寸:40×36、  
色:赤/白



フラットタイプ

**BP35 シリーズ テープ付**

外寸:40×36、  
色:黒



フラットタイプ

**BP35 シリーズ テープ付**

外寸:40×36、  
色:白

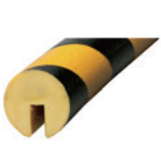

エッジタイプ

**BP7 シリーズ テープなし**

外寸:φ40、  
色:黄/黒





エッジタイプ

BP7 シリーズ テープなし

外寸:φ40、  
色:赤/白



エッジタイプ

BP7 シリーズ テープなし

外寸:φ40、  
色:蛍光/黒



エッジタイプ

BP7 シリーズ テープなし

外寸:φ40、  
色:蓄光黄/黒



エッジタイプ

BP7 シリーズ テープなし

外寸:φ40、  
色:黒



エッジタイプ

BP7 シリーズ テープなし

外寸:φ40、  
色:白



エッジタイプ

BP45 シリーズ テープなし

外寸:φ50、  
色:黄/黒



エッジタイプ

BP8 シリーズ テープ付

外寸:26×30、  
色:黄/黒



エッジタイプ

BP8 シリーズ テープ付

外寸:26×30、  
色:赤/白



エッジタイプ

BP8 シリーズ テープ付

外寸:26×30、  
色:黒



エッジタイプ

BP8 シリーズ テープ付

外寸:26×30、  
色:白



エッジタイプ

BP34 シリーズ テープなし

外寸:40×36、  
色:黄/黒



エッジタイプ

BP34 シリーズ テープなし

外寸:40×36、  
色:赤/白



エッジタイプ

BP34 シリーズ テープなし

外寸:40×36、  
色:黒



エッジタイプ

BP34 シリーズ テープなし

外寸:40×36、  
色:白



R タイプ

BP9 シリーズ テープ付

外寸:φ50、内径:φ25、  
色:黄/黒



R タイプ

BP9 シリーズ テープ付

外寸:φ50、内径:φ25、  
色:赤/白

セットカラー

シム・  
スペーサー

ワッシャー

エンド  
プレート

カメラ/LED  
照明ブラケット  
真空パッド  
ブラケット

センサ  
ブラケット

シャフト  
ブラケット

エアチューブ  
ブラケット

小型レギュレータ  
ブラケット

圧力ゲージ  
ブラケット

ケーブルペヤ  
サポート

リニア  
ストッパー

セットベース

ベアリング  
ローラー

レベリング  
システム

銘板

トリム&  
トリムシール

ラバーシール

ラインプロ

パンパープロ

保護キャップ

樹脂プレート

ハンガー

マスキング

加工品案内

資料請求



# バンパープロ

## BUMPER PRO

セットカラー

シム・  
スパーサー

ワッシャー

エンド  
プレート

カメラ/LED  
照明ブラケット

真空パッド  
ブラケット

センサ  
ブラケット

シャフト  
ブラケット

エアチューブ  
ブラケット

小型レギュレータ  
ブラケット

圧力ゲージ  
ブラケット

ケーブルベヤ  
サポーター

リニア  
ストッパー

セットベース

ベアリング  
ローラー

レベリング  
システム

銼板

トリム&  
トリムシール

ラバーシール

ラインプロ

バンパープロ

保護キャップ

樹脂プレート

ハンガー

マスキング

加工品案内

資料請求



R タイプ

**BP9 シリーズ テープ付**

外寸: φ50, 内径: φ25,  
色: 黒



R タイプ

**BP9 シリーズ テープ付**

外寸: φ50, 内径: φ25,  
色: 白



R タイプ

**BP22 シリーズ テープ付**

外寸: φ70, 内径: φ35,  
色: 黄/黒



R タイプ

**BP22 シリーズ テープ付**

外寸: φ70, 内径: φ35,  
色: 赤/白



R タイプ

**BP22 シリーズ テープ付**

外寸: φ70, 内径: φ35,  
色: 黒

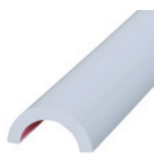

R タイプ

**BP22 シリーズ テープ付**

外寸: φ70, 内径: φ35,  
色: 白

## その他サービスのご案内



セットカラー

シム・  
スペーサー

ワッシャー

エンド  
プレート

カメラ/LED  
照明ブラケット

真空パッド  
ブラケット

センサ  
ブラケット

シャフト  
ブラケット

エアチューブ  
ブラケット

小型レギュレータ  
ブラケット

圧力ゲージ  
ブラケット

ケーブルペヤ  
サポーター

リニア  
ストッパー

セットベース

ベアリング  
ローラー

レベリング  
システム

銘板

トリム&  
トリムシール

ラバーシール

ラインプロ

パンパープロ

保護キャップ

樹脂プレート

ハンガー

マスキング

加工品案内

資料請求



### 技術資料

各カテゴリーの技術資料を PDF 形式でダウンロード  
できます。

**技術資料**

PDF形式でご覧いただけます。Adobe Readerがインストール済みです。Adobe Readerがインストールされていない場合は、こちらからダウンロードしてください。

セットカラー

シム・スペーサー

センサブラケット



### 加工品

特注対応：規格にないサイズや特殊な形状もご要望、  
図面にあわせて製作します。

加工品：板金、切削加工、ご相談ください。

追加加工：標準品をもとに、タップや穴加工を1個  
から行います。

**加工品でお困りでは  
ありませんか？**

● 加工して  
● 中割  
● 穴加工  
● 溶接

見積、納期

その困り します！



### CADダウンロード

#### 3DCAD データ

CADENAS (キャデナス) 社の運営する  
PARTcommunity にてダウンロードが可能です。

#### 2DCAD データ (DXF)

各製品をシリーズ毎にまとめた状態で CAD データ  
(DXF 形式) を一括ダウンロード出来ます。

**CADデータダウンロード**

3DCADデータ

2DCADデータ (DXF)



### サンプル請求

サンプル請求は、「パンパープロ」「トリム&トリム  
シール」「塗装治具」の3つのカテゴリからお好きな  
品番をご指定下さい。

※お届けするのは、サンプル品仕様となります。

- トリム&トリムシール
- パンパープロ
- 塗装治具

**サンプル請求**

※請求書は必ずお送りください。送料はお客様負担となります。

● サンプル請求について

● 送料

● 送料

● 送料



# 保護キャップ

## PROTECTION CAP



- セットカラー
- シム・スペーサー
- ワッシャー
- エンドプレート
- カメラ/LED照明ブラケット
- 真空パッドブラケット
- センサブラケット
- シャフトブラケット
- エアチューブブラケット
- 小型レギュレータブラケット
- 圧力ゲージブラケット
- ケーブルヤサポーター
- リニアストッパー



### 機械部品やネジ部の保護に

配管のホコリ侵入防止やねじ部の保護、けがの防止に便利な保護キャップです。各種ケーブルやパイプの端末保護としてもご使用いただけます。

## アプリケーション紹介

### 丸タイプ

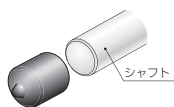

シャフトの端部に

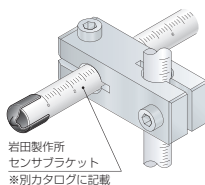

丸パイプの端部に



電線の端部に

### 四角タイプ

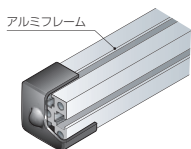

アルミフレームの端部に

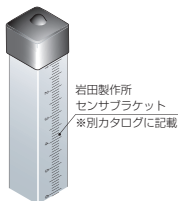

角シャフトの端部に

### 六角タイプ

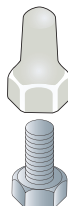

ボルト・ナットの安全キャップに

- セットベース
- ベアリングローラー
- レベリングシステム
- 銼板
- トリム&トリムシール
- ラバーシール
- ラインプロ
- パンパンプロ
- 保護キャップ
- 樹脂プレート
- ハンガー
- マスキング
- 加工品案内

資料請求



保護キャップ

丸タイプ (黒)

内径：φ 2～50、深さ：15～40



保護キャップ

丸タイプ (黄)

内径：φ 4～50、深さ：15～40



保護キャップ

丸タイプ (灰)

内径：φ 4～50、深さ：15～40



保護キャップ

丸タイプ (白)

内径：φ 4～50、深さ：15～40



保護キャップ

四角タイプ (黒)

内径：□ 10～30、深さ：15、20



保護キャップ

六角タイプ (灰)

対応ボルト径：M6～M20、深さ：9.5～25

セットカラー

シム・  
スペーサー

ワッシャー

エンド  
プレート

カメラ/LED  
照明ブラケット

真空パッド  
ブラケット

センサ  
ブラケット

シャフト  
ブラケット

エアチューブ  
ブラケット

小型レギュレータ  
ブラケット

圧力ゲージ  
ブラケット

ケーブルペヤ  
サポーター

リニア  
ストッパー

セットベース

ベアリング  
ローラー

レベリング  
システム

銘板

トリム&  
トリムシール

ラバーシール

ラインプロ

バンパープロ

保護キャップ

樹脂プレート

ハンガー

マスキング

加工品案内

資料請求



# 樹脂プレート

## PLASTIC PLATE



- セットカラー
- シム・スパーサー
- ワッシャー
- エンドプレート
- カメラ/LED照明ブラケット
- 真空パッドブラケット
- センサブラケット
- シャフトブラケット
- エアチューブブラケット
- 小型レギュレータブラケット
- 圧力ゲージブラケット
- ケーブルペヤサポーター
- リニアストッパー

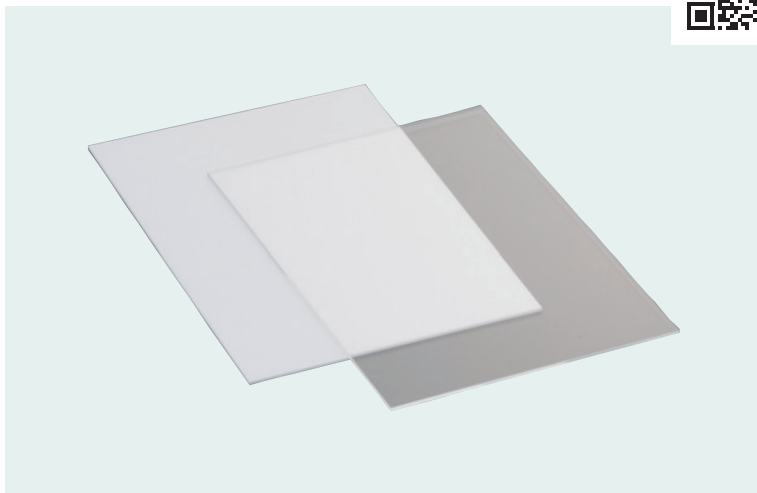

### 様々なサイズにカットした樹脂プレートを標準化

機械のカバーや窓、パーテーション（仕切り板）などにお使いいただけます。  
 アクリル/塩ビ/ポリカーボネート/PETをラインアップしています。

- セットベース
- ベアリングローラー
- レベリングシステム
- 鏡板
- トリム&トリムシール
- ラバーシール
- ラインプロ
- パンパープロ
- 保護キャップ

## アプリケーション紹介

### 樹脂プレート

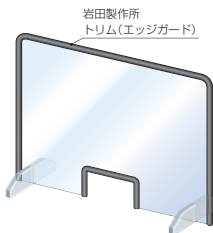

パーテーション(仕切り板)に

- 樹脂プレート
- ハンガー
- マスキング
- 加工品案内
- 資料請求

## 特長

- ・アクリル 透明性・耐候性に優れ、硬度が高いため傷が付きにくい素材です。看板や水槽などに利用されています。
- ・ポリカーボネート 耐衝撃性・耐熱性に優れ、割れにくく高温環境で使用できる素材です。機械カバーやショーケースなどに利用されています。
- ・塩ビ 耐薬品性・難燃性に優れ、水回りでよく使用される素材です。配管パイプや標示板などに利用されています。
- ・PET 耐衝撃性・加工性に優れ、燃焼時に有毒ガスを発生しない環境に優しい素材です。機械カバーやディスプレイなどに利用されています。

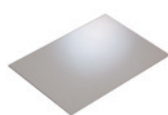

樹脂プレート

アクリル (透明)

板厚：1～5mm、  
縦：100～500mm、  
横：100～1000mm

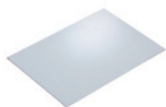

樹脂プレート

アクリル (白)

板厚：1～5mm、  
縦：100～500mm、  
横：100～1000mm

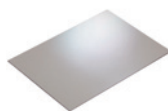

樹脂プレート

ポリカーボネート (透明)

板厚：1～5mm、  
縦：100～500mm、  
横：100～1000mm

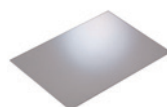

樹脂プレート

塩ビ (透明)

板厚：1～5mm、  
縦：100～500mm、  
横：100～1000mm



樹脂プレート

塩ビ (白)

板厚：1～5mm、  
縦：100～500mm、  
横：100～1000mm

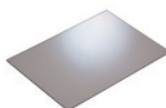

樹脂プレート

PET (透明)

板厚：1～5mm、  
縦：100～500mm、  
横：100～1000mm



樹脂プレート

PET (白)

板厚：1～5mm、  
縦：100～500mm、  
横：100～1000mm

セットカラー

シム・  
スペーサー

ワッシャー

エンド  
プレート

カメラ/LED  
照明ブラケット

真空パッド  
ブラケット

センサ  
ブラケット

シャフト  
ブラケット

エアチューブ  
ブラケット

小型レギュレータ  
ブラケット

圧力ゲージ  
ブラケット

ケーブルベヤ  
サポーター

リニア  
ストッパー

セットベース

ベアリング  
ローラー

レベリング  
システム

銘板

トリム&  
トリムシール

ラバーシール

ラインプロ

バンパープロ

保護キャップ

樹脂プレート

ハンガー

マスキング

加工品案内

資料請求



# ハンガー

## HANGER



- セットカラー
- シム・スパーサー
- ワッシャー
- エンドプレート
- カメラ/LED照明ブラケット
- 真空パッドブラケット
- センサブラケット
- シャフトブラケット
- エアチューブブラケット
- 小型レギュレータブラケット
- 圧力ゲージブラケット
- ケープレバサポーター
- リニアストッパー
- セットベース
- ベアリングローラー
- レベリングシステム
- 鋭板
- トリム&トリムシール
- ラバーシール
- ランプロ
- パンパープロ
- 保護キャップ
- 樹脂プレート
- ハンガー
- マスキング
- 加工品案内
- 資料請求

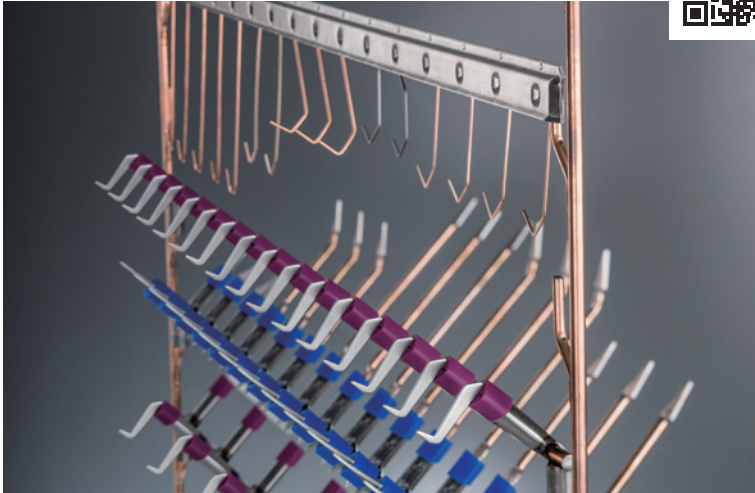

### 組み立てられる塗装治具

これまでは半ば常識とされていた一体型の塗装治具。製作も大変であれば、メンテナンスはそれ以上に大変。そんな現場の声から生まれた組立式の塗装治具。静電吹付け塗装の大敵となる塗料付着による通電性の悪化にも、簡単・手軽に交換できるパーツによって、常に良好な通電を確保することができます。

### BEFORE 今までは…

#### ■ 剥離費用の削減

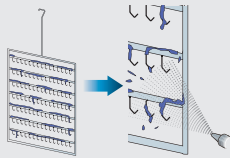

全溶接のハンガーの場合、ハンガーごと剥離が必要。

剥離コスト **大**

#### ■ 歩留りの向上

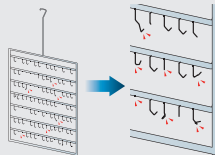

今までのハンガーは、剥離するごとにフックが折れたり曲がったりして治具が傷み、結果歩留りが悪くなります。

生産効率 **低**

#### ■ 汎用性=フレキシブル

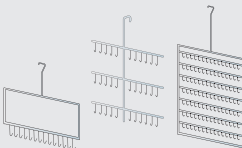

専用ハンガーで設計するとハンガーの種類が増え、管理に手間がかかります。又、使用していないハンガーの置き場も必要になります。

保管スペース **大** 製作コスト **大**



**AFTER** 岩田製作所の塗装治具なら

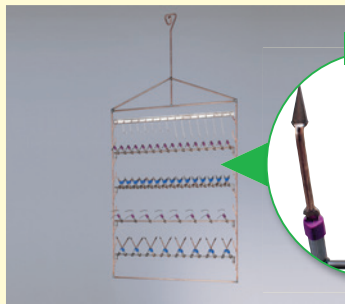

POINT

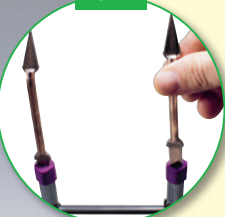

アタッチメントの部分だけを剥離  
または交換するため、ハンガーごと  
剥離するより

**コストダウン！**

ハンガー本体の剥離頻度を減らす事で  
**コストダウン！**

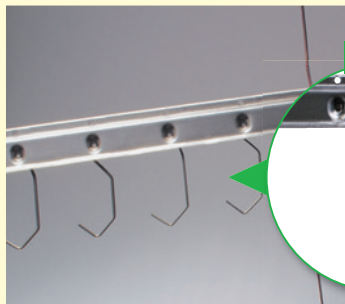

POINT

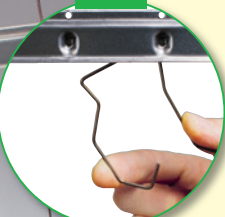

フックが折れたり曲がっても  
交換することで、

常に**安定した生産数量を確保！**

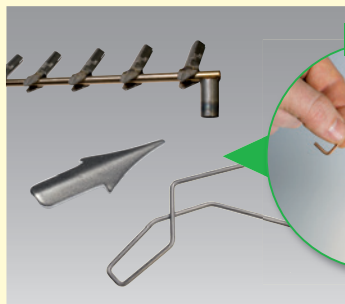

POINT

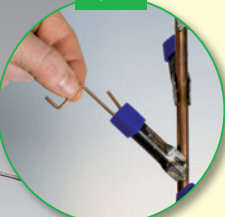

先端部分の交換により1つのハンガーで  
複数のワークに対応します。  
**必要最低限のハンガー**で運用でき、  
かつ**省スペース化！**

セットカラー

シム・  
スペーサー

ワッシャー

エンド  
プレート

カメラ/LED  
照明ブラケット

真空パッド  
ブラケット

センサ  
ブラケット

シャフト  
ブラケット

エアチューブ  
ブラケット

小型レギュレータ  
ブラケット

圧力ゲージ  
ブラケット

ケーブルベヤ  
サポーター

リニア  
ストッパー

セットベース

ベアリング  
ローラー

レベリング  
システム

銘板

トリム&  
トリムシール

ラバーシール

ラインプロ

バンパープロ

保護キャップ

樹脂プレート

ハンガー

マスキング

加工品案内

資料請求



# ハンガー

## HANGER

セットカラー

シム・  
スペーサー

ワッシャー

エンド  
プレート

カメラ/LED  
照明ブラケット

真空パッド  
ブラケット

センサ  
ブラケット

シャフト  
ブラケット

エアチューブ  
ブラケット

小型レギュレータ  
ブラケット

圧力ゲージ  
ブラケット

ケーブルペヤ  
サポーター

リニア  
ストッパー

セットベース

ベアリング  
ローラー

レベリング  
システム

鋭板

トリム&  
トリムシール

ラバーシール

ラインプロ

バンパープロ

保護キャップ

樹脂プレート

ハンガー

マスキング

加工品案内

資料請求

〈凡例〉

製品画像

タイプ

品名

材質/表面処理:、線径:、色:、対応板厚:



フック

スタンダードフック  
PDVX2M 鉄

材質/表面処理:鉄、長さ:60~200、線径:1.5、2.0



フック

スタンダードフック  
90DV 鉄

材質/表面処理:鉄、長さ:200~900、線径:1.5~4.0



フック

パイプフック 鉄①

材質/表面処理:鉄、長さ:250、線径:5.0、8.0、12.0



フック

フック (ロボット用)

材質/表面処理:鉄、長さ:50~250、線径:1.5、2.0、3.0



フック

スタンダードフック  
PDV 鉄

材質/表面処理:鉄、長さ:150~1000、線径:1.5~4.0



フック

スタンダードフック  
90RX2 鉄

材質/表面処理:鉄、長さ:60~600、線径:1.5、2.0、3.0



フック

パイプフック 鉄②

材質/表面処理:鉄、長さ:84~129、線径:2.0、2.5、3.0、横幅:16~35



フック

スタンダードフック  
PTRVX2 鉄

材質/表面処理:鉄、長さ:50~500、線径:2.0、3.0



フック

スタンダードフック  
PRX2 鉄

材質/表面処理:鉄、長さ:50~1000、線径:1.5~16.0



フック

スタンダードフック  
180RX2 鉄

材質/表面処理:鉄、長さ:75~300、線径:1.5~4.0



フック

パイプフック 鉄③

材質/表面処理:鉄、長さ:40、90、129、線径:1.2、3、横幅:45、80、100



フック

スタンダードフック  
PDVX2 鉄

材質/表面処理:鉄、長さ:20~1000、線径:0.6~12.0



フック

スタンダードフック  
90DVX2 鉄

材質/表面処理:鉄、長さ:50~1000、線径:1.5~6.0



フック

スタンダードフック 銅

材質/表面処理:銅、長さ:50~150、線径:2.0、3.0



フック

シートクランプフック①

材質/表面処理:鉄、対応板厚:1.0~4.0



フック

シートクランプフック②

材質/表面処理:ステンレス、対応板厚:0.5~2.5



フック

シートクランプフック③

材質/表面処理:ステンレス、対応板厚:1.0~4.0



フック

ブルスプリングフック

材質/表面処理:鉄(ばね鋼)、長さ:50~250、線径:1.0、1.5



フック

アリゲータクランプ 鉄

材質/表面処理:鉄



フック

アイボルト 鉄

材質/表面処理:鉄、長さ:10、15、20、対応ネジサイズ:M3~M12



フック

スクリューキャップ 鉄

材質/表面処理:鉄、長さ:5~25、対応ネジサイズ:M3~M20



セミオーダー

フック セミオーダー

材質/表面処理:鉄(F)、ステンレス(S)、長さ:50~1000、線径:1.0~7.0



ハンガーシステム

HQS - クイックシャフト 鉄

材質/表面処理:鉄、長さ:800、1000、1200、線径:4.0、吊下げポイント数:6~14



ハンガーシステム

HQL - クイックレベルバー 鉄

材質/表面処理:鉄、線径:1.0、横幅:700、800、1000、吊下げポイント数:12~46



ハンガーシステム

HQL - クイックレベルバー用プラグ

材質/表面処理:シリコン



ハンガーシステム

HQC - クイックセンターレベルバー 鉄

材質/表面処理:鉄、線径:1.5、横幅:490~990、吊下げポイント数:4~18

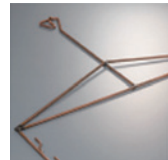

ハンガーシステム

フレーム 鉄

材質/表面処理:鉄、長さ:1050、1500、1550、2000、線径:8、10、横幅:700、800



ハンガーシステム

フレームサイド 鉄

材質/表面処理:鉄、長さ:1500、2000



ハンガーシステム

BH シャフト R58 鉄

材質/表面処理:鉄、長さ:1500、2000、線径:10



ハンガーシステム

BH シャフト R65 鉄

材質/表面処理:鉄、長さ:1500、1530、線径:10、12

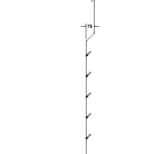

ハンガーシステム

BHL シャフト R66 鉄

材質/表面処理:鉄、長さ:1500、線径:8

セットカラー

シム・スペーサー

ワッシャー

エンドプレート

カメラ/LED照明ブラケット

真空パッドブラケット

センサブラケット

シャフトブラケット

エアチューブブラケット

小型レギュレータブラケット

圧力ゲージブラケット

ケーブルペヤサポーター

リニアストッパー

セットベース

ベアリングローラー

レベリングシステム

銘板

トリム&トリムシール

ラバーシール

ラインプロ

バンパープロ

保護キャップ

樹脂プレート

ハンガー

マスキング

加工品案内

資料請求



# ハンガー

## HANGER

セットカラー

シム・  
スペーサー

ワッシャー

エンド  
プレート

カメラ/LED  
照明ブラケット

真空パッド  
ブラケット

センサ  
ブラケット

シャフト  
ブラケット

エアチューブ  
ブラケット

小型レギュレータ  
ブラケット

圧力ゲージ  
ブラケット

ケーブルペヤ  
サポーター

リニア  
ストッパー

セットベース

ベアリング  
ローラー

レベリング  
システム

鋭板

トリム&  
トリムシール

ラバーシール

ラインプロ

バンパープロ

保護キャップ

樹脂プレート

ハンガー

マスキング

加工品案内

資料請求



ハンガーシステム

レベルバー BHL

材質/表面処理:鉄,線径:6.8,横  
幅:600~1200



ハンガーシステム

ソケットキャップ シリコン  
/ BHL

材質/表面処理:シリコン 耐熱温  
度:220℃,色:青,紫



ハンガーシステム

アローインサート 鉄 / BHL

材質/表面処理:鉄,対応板厚:  
1.25, 2.0, 横幅:16~33

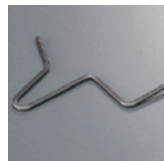

ハンガーシステム

フックインサート 鉄 / -UDV  
-UDVD/ BHL

材質/表面処理:鉄,線径:1.5, 2.0



ハンガーシステム

プロファイルヨークインサート  
-A -B -C/ BHL

線径:2.0



ハンガーシステム

ヨークインサート -U -Y/ BHL

線径:2.0



ハンガーシステム

ワイヤーアロー 鉄 / BHL

材質/表面処理:鉄



ハンガーシステム

アタッチキャップ / BHL

長さ:28.5,色:黄,赤,茶,対応ネジ  
サイズ:M8, M10, M12



ハンガーシステム

アタッチプラグ / BHL

長さ:4.2~8.5,色:黄,青,赤,茶,  
対応ネジサイズ:M6~M12



ハンガーシステム

ソケットキャップ シリコン  
/ BH

色:緑,赤,オレンジ

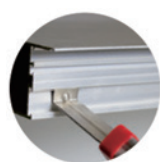

ハンガーシステム

口ファイルインサート P-V  
鉄 / BH

対応板厚:1.5

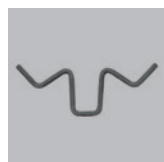

ハンガーシステム

ヨークインサート BH R58/  
BH

線径:3.0, 4.0, 横幅:17~100



ハンガーシステム

フックインサート UDV 鉄 /  
BH

線径:3.0, 4.0

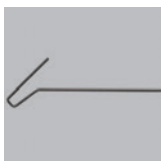

ハンガーシステム

プロファイルヨークインサート  
C -D- E140/ BH

線径:3.0



ハンガーシステム

ヨークインサート Y-DV/ BH

線径:3.0



ハンガーシステム

ヨークインサート Y/ BH

線径:3.0



ハンガーシステム

アローインサート 鉄 / BH

対応板厚:2.0

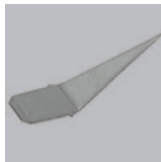

ハンガーシステム

ベントアロー 鉄 / BH

対応板厚:2.0,3.0



ハンガーシステム

フラットアロー 鉄 / BH

対応板厚:2.0,3.0



ハンガーシステム

アロー (高剛性) 鉄 / BH



ハンガーシステム

ワイヤー用レベルバー 鉄 / BH

横幅:400



ハンガーシステム

電着塗装用具①

横幅:800



ハンガーシステム

電着塗装用具②

横幅:700,800



ハンガーシステム

電着塗装用具③

横幅:51,150,色:青



ハンガーシステム

サスペンションビーム H1B/H11B 鉄

材質/表面処理:鉄、横幅:500~1200、吊下げポイント数:10~24



ハンガーシステム

シャフトビーム H11B 鉄①

横幅:432

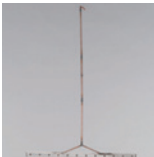

ハンガーシステム

シャフトビーム H11B 鉄②

材質/表面処理:鉄、横幅:500,600

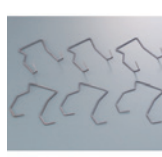

ハンガーシステム

ツインフック / サスペンションビーム H1B/H11B 用 鉄

材質/表面処理:鉄、線径:1.5,2.0



ハンガーシステム

サポートブラケット 鉄 / サスペンションビーム H1B/H11B 用

材質/表面処理:鉄



ハンガーシステム

クランプ 鉄 / サスペンションビーム H1B/H11B 用

材質/表面処理:鉄(ばね鋼)



ハンガーシステム

サスペンションビーム H2B 鉄

横幅:500~1200、吊下げポイント数:10~24



ハンガーシステム

サスペンションビーム H25B 鉄

横幅:800,1000,1200、吊下げポイント数:16,20,24

セットカラー

シム・スペーサー

ワッシャー

エンドプレート

カメラ/LED照明ブラケット  
真空パッド  
ブラケット

センサ  
ブラケット

シャフト  
ブラケット

エアチューブ  
ブラケット

小型レギュレータ  
ブラケット

圧力ゲージ  
ブラケット

ケーブルペヤ  
サポーター

リニア  
ストッパー

セットベース

ベアリング  
ローラー

レベリング  
システム

銘板

トリム&  
トリムシール

ラバーシール

ラインプロ

パンパーパー

保護キャップ

樹脂プレート

ハンガー

マスキング

加工品案内

資料請求



# ハンガー

## HANGER

セットカラー

シム・  
スパーサー

ワッシャー

エンド  
プレート

カメラ/LED  
照明ブラケット

真空パッド  
ブラケット

センサ  
ブラケット

シャフト  
ブラケット

エアチューブ  
ブラケット

小型レギュレータ  
ブラケット

圧力ゲージ  
ブラケット

ケーブルペヤ  
サポーター

リニア  
ストッパー

セットベース

ベアリング  
ローラー

レベリング  
システム

鋭板

トリム&  
トリムシール

ラバーシール

ラインプロ

パンパープロ

保護キャップ

樹脂プレート

ハンガー

マスキング

加工品案内

資料請求



ハンガーシステム

サスペンションビーム H3B  
鉄

横幅:800,1000,1200,吊下げ  
ポイント数:8,10,12



ハンガーシステム

マスキング/フック サスペン  
ションビーム H25B/H3B 用



ハンガーシステム

マグネットホルダーシステム  
2

色:赤



ハンガーシステム

マグネットホルダーシステム  
3

色:黄



ハンガーシステム

マグネットホルダーシステム  
4

色:青



ハンガーシステム

マグネットホルダーシステム  
5

色:紫



ハンガーシステム

マグネットホルダーシステム  
6

色:緑,オレンジ

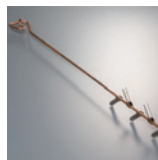

ハンガーシステム

シャフト

材質/表面処理:鉄,線径:6,8



ハンガー用パーツ

ソケット

材質/表面処理:鉄



ハンガー用パーツ

ストレートシャフト

材質/表面処理:鉄



ハンガー用パーツ

レベルバー (ソケットなし)



ハンガー用パーツ

ストレートワイヤー



ハンガー用パーツ

ダブルアロー



ハンガー用パーツ

角ワイヤーフック

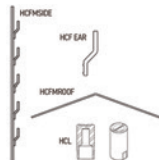

ハンガー用パーツ

フレーム用パーツ

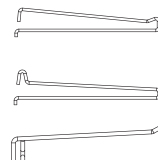

ハンガーアクセサリ

搬送/保管システム①

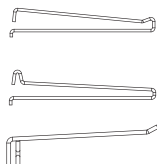

ハンガーアクセサリ

搬送 / 保管システム②

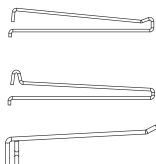

ハンガーアクセサリ

搬送 / 保管システム③

長さ:1500~2300

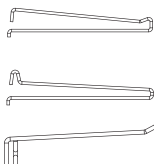

ハンガーアクセサリ

搬送 / 保管システム④

長さ:380~1230

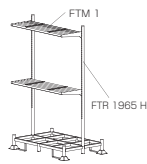

ハンガーアクセサリ

搬送 / 保管システム⑤



ハンガーアクセサリ

吊り下げ用台車



ハンガーアクセサリ

回転部品①

横幅:75,許容荷重:150kg



ハンガーアクセサリ

回転部品②

横幅:40,許容荷重:75kg



ハンガーアクセサリ

回転部品③

横幅:50,87,許容荷重:25kg



ハンガーアクセサリ

回転部品④

長さ:952



ハンガーアクセサリ

スイベル

線径:5.5,9.5,10.0



ハンガーアクセサリ

ノッチレール①

横幅:170,260,350



ハンガーアクセサリ

ノッチレール②

横幅:178,229,280



ハンガーアクセサリ

ノッチレール③

線径:5,横幅:43



ハンガーアクセサリ

ノッチレール④

長さ:85,横幅:50

セットカラー

シム・  
スペーサー

ワッシャー

エンド  
プレート

カメラ / LED  
照明ブラケット  
真空パッド  
ブラケット

センサ  
ブラケット

シャフト  
ブラケット

エアチューブ  
ブラケット

小型レギュレータ  
ブラケット

圧力ゲージ  
ブラケット

ケーブルペヤ  
サポーター

リニア  
ストッパー

セットベース

ベアリング  
ローラー

レベリング  
システム

銘板

トリム&  
トリムシール

ラバーシール

ラインプロ

バンパープロ

保護キャップ

樹脂プレート

ハンガー

マスキング

加工品案内

資料請求



# マスキング

## MASKING



- セットカラー
- シム・スペーサー
- ワッシャー
- エンドプレート
- カメラ/LED照明ブラケット
- 真空パッドブラケット
- センサブラケット
- シャフトブラケット
- エアチューブブラケット
- 小型レギュレータブラケット
- 圧カゲージブラケット
- ケーブルペヤサポーター
- リニアストッパー
- セットベース
- ベアリングローラー
- レベリングシステム
- 鋭板
- トリム&トリムシール
- ラバーシール
- ラインプロ
- バンパープロ
- 保護キャップ
- 樹脂プレート
- ハンガー
- マスキング
- 加工品案内
- 資料請求



### さまざまな用途に対応したマスキング

マスキング作業をするために、ムダな作業をしていませんか？  
この豊富なバリエーションのマスキングパーツを使えば、どなたでも簡単にスピーディーにマスキングができ、高い塗装品質を実現します。

### BEFORE 今までは…

■ テープを巻き付けてマスキング

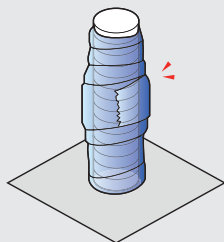

**精度が悪い！**

■ ボルトやビスでマスキング

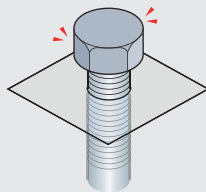

**作業効率が悪い！**

■ 後工程で再タップ加工

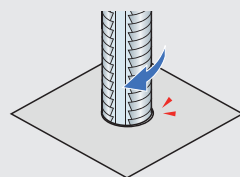

**工数が増える！**

■ その他

- ・サイズが限定されてしまう。
- ・形状が限定されてしまう。
- ・材質が限定されてしまう。
- ・少ロットでの購入ができない。



AFTER

岩田製作所の塗装治具なら

ぴったりサイズのシールを貼るだけ

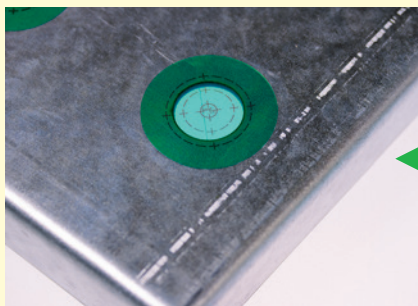

精度向上

各ネジサイズ対応のプラグ、キャップでマスキング

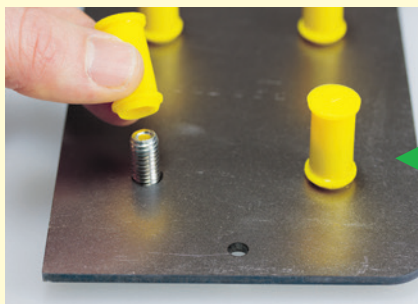

作業性UP



再タップ  
加工不要  
工程削減

セッターカラー

シム・  
スペーサー

ワッシャー

エンド  
プレート

カメラ/LED  
照明ブラケット

真空パッド  
ブラケット

センサ  
ブラケット

シャフト  
ブラケット

エアチューブ  
ブラケット

小型レギュレータ  
ブラケット

圧力ゲージ  
ブラケット

ケーブルペヤ  
サポーター

リニア  
ストッパー

セットベース

ベアリング  
ローラー

レベルング  
システム

銘板

トリム&  
トリムシール

ラバーシール

ラインプロ

バンパープロ

保護キャップ

樹脂プレート

ハンガー

マスキング

加工品案内

資料請求



# マスキング

## MASKING

〈凡例〉

製品画像

タイプ

品名

材質:

マスキングテープ/シール

マスキングテープ①

長さ:66,材質(フィルム/糊):ポリエステル/シリコン系,耐熱温度:220

マスキングテープ/シール

マスキングテープ②

長さ:66,材質(フィルム/糊):ポリエステル/シリコン系,耐熱温度:220

マスキングテープ/シール

マスキングテープ③

長さ:66,材質(フィルム/糊):ポリエステル/シリコン系,耐熱温度:220

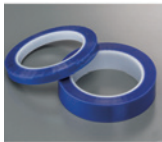

マスキングテープ/シール

マスキングテープ④

長さ:66,材質(フィルム/糊):ポリエステル/シリコン系,耐熱温度:220



マスキングテープ/シール

マスキングテープ⑤

長さ:33,材質(フィルム/糊):ゴム系,耐熱温度:80



マスキングテープ/シール

マスキングテープ⑥

長さ:50,材質(フィルム/糊):ゴム系,耐熱温度:220



マスキングテープ/シール

マスキングテープ⑦

長さ:33,材質(フィルム/糊):ポリイミド/シリコン系,耐熱温度:260



マスキングテープ/シール

マスキングテープ⑧

長さ:33,材質(フィルム/糊):ゴム系,耐熱温度:245



マスキングテープ/シール

マスキングテープ⑨

長さ:50,材質(フィルム/糊):ゴム系,耐熱温度:180



マスキングテープ/シール

マスキングテープ⑩

長さ:50,材質(フィルム/糊):ゴム系,耐熱温度:100



マスキングテープ/シール

マスキングテープ⑪

長さ:30,材質(フィルム/糊):ゴム系,耐熱温度:70



マスキングテープ/シール

マスキングテープ⑫

長さ:55,材質(フィルム/糊):ゴム系,耐熱温度:160



マスキングテープ/シール

マスキングテープ(厚手)

長さ:10,耐熱温度:70



マスキングテープ/シール

シリコンラバーテープ

長さ:15,材質:シリコン,耐熱温度:300,幅:25

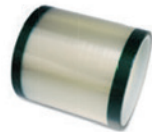

マスキングテープ/シール

マスキングテープ(両サイド糊付)

長さ:66,耐熱温度:220,幅:75~200

セットカラー

シム・スペーサー

ワッシャー

エンドプレート

カメラ/LED照明ブラケット

真空パッドブラケット

センサブラケット

シャフトブラケット

エアチューブブラケット

小型レギュレータブラケット

圧力ゲージブラケット

ケーブルペヤサポーター

リニアストッパー

セットベース

ベアリングローラー

レベリングシステム

鋭板

トリム&トリムシール

ラバーシール

ラインプロ

バンパープロ

保護キャップ

樹脂プレート

ハンガー

マスキング

加工品案内

資料請求



マスキングテープ/シール  
テープディスペンサー

対応テープ: 6~80mm



マスキングテープ/シール  
マスキングシール (丸/目印・分割台紙付)

材質(フィルム/糊): ポリエステル/シリコン系、耐熱温度: 220、サイズ: φ10~110



マスキングテープ/シール  
マスキングシール (丸/目印・タブ付)

材質(フィルム/糊): ポリエステル/シリコン系、耐熱温度: 220、サイズ: φ20~100



マスキングテープ/シール  
マスキングシール (丸/目印・ラップタブ付)

材質(フィルム/糊): ポリエステル/シリコン系、耐熱温度: 220、サイズ: φ19~85



マスキングテープ/シール  
マスキングシール (丸/分割台紙付)

材質(フィルム/糊): ポリエステル/シリコン系、耐熱温度: 220、サイズ: φ6~200

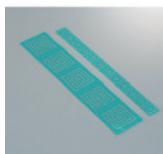

マスキングテープ/シール  
マスキングシール (角/目印付)

材質(フィルム/糊): ポリエステル/シリコン系、耐熱温度: 220、サイズ: □10~50



マスキングテープ/シール  
マスキングシール (丸/分割台紙付 クレープ紙)

材質(フィルム/糊): クレープ紙/ゴム系、耐熱温度: 160、サイズ: φ12~100



マスキングテープ/シール  
テープツール①



マスキングテープ/シール  
テープツール②

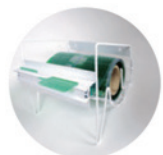

マスキングテープ/シール  
シールディスペンサー

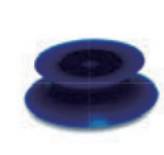

マスキングテープ/シール  
マグネットマスキング (丸)



マスキングテープ/シール  
マスキングペーパー  
長さ: 200、400、幅: 100~600



マスキングテープ/シール  
ディスペンサー (マスキングテープ/ペーパー用)



シート材  
シリコンシート  
板厚: 1~6



シート材  
シリコンスポンジシート  
板厚: 2~20



シート材  
EPDM シート  
板厚: 1~6

セツトカラー

シム・スパーサー

ワッシャー

エンドプレート

カメラ/LED  
照明ブラケット  
真空/パッド  
ブラケット

センサ  
ブラケット

シャフト  
ブラケット

エアチューブ  
ブラケット

小型レギュレータ  
ブラケット

圧力ゲージ  
ブラケット

ケーブルペヤ  
サポーター

リニア  
ストッパー

セツトベース

ベアリング  
ローラー

レベリング  
システム

銘板

トリム&  
トリムシール

ラバーシール

ラインプロ

バンパープロ

保護キャップ

樹脂プレート

ハンガー

マスキング

加工品案内

資料請求



# マスキング

## MASKING

セットカラー

シム・  
スペーサー

ワッシャー

エンド  
プレート

カメラ/LED  
照明ブラケット

真空パッド  
ブラケット

センサ  
ブラケット

シャフト  
ブラケット

エアチューブ  
ブラケット

小型レギュレータ  
ブラケット

圧力ゲージ  
ブラケット

ケーブルペヤ  
サポーター

リニア  
ストッパー

セットベース

ベアリング  
ローラー

レベリング  
システム

鋭板

トリム&  
トリムシール

ラバーシール

ラインプロ

バンパープロ

保護キャップ

樹脂プレート

ハンガー

マスキング

加工品案内

資料請求



シート材

マグネットシリコンシート

材質:シリコン,耐熱温度:220,板厚:1.0



シート材

マグネットプラスチックシート

耐熱温度:70,板厚:0.9



シート材

グリッパ



マスキングプラグ

フランジプラグ (2段) シリコン

材質:シリコン,耐熱温度:220,対応ネジ径:M3~M20



マスキングプラグ

フランジプラグ (4段) シリコン

材質:シリコン,耐熱温度:220,対応ネジ径:M3~M20



マスキングプラグ

ネジ用プラグ シリコン/EPDM

材質:シリコン,EPDM,対応ネジ径:M4/M5~M24/M30



マスキングプラグ

ネジ用プラグ シリコン/EPDM

材質:シリコン,EPDM,対応ネジ径:M4/M5~M24/M30



マスキングプラグ

ブルプラグ (中実) シリコン

材質:シリコン,耐熱温度:220,対応ネジ径:M3~M20



マスキングプラグ

ブルプラグ (中実) EPDM (黒色)

材質:EPDM,対応ネジ径:M3~M12



マスキングプラグ

ブルプラグ (中空) シリコン

材質:シリコン,耐熱温度:220,対応ネジ径:M10~M20



マスキングプラグ

フランジプラグ (2段 プッシュタイプ) シリコン

材質:シリコン,耐熱温度:220,対応ネジ径:M8, M10, M12



マスキングプラグ

円柱プラグ (大径用) シリコン

材質:シリコン,耐熱温度:220



マスキングプラグ

フランジプラグ シリコン

材質:シリコン,耐熱温度:220



マスキングプラグ

円錐プラグ (排気口付) シリコン

材質:シリコン,耐熱温度:220,対応ネジ径:M6-M8~M22-M24



マスキングプラグ

円錐プラグ (皿ザグリ用) シリコン

材質:シリコン,耐熱温度:220



マスキングプラグ

円錐プラグ (つまみ付) シリコン

材質:シリコン,耐熱温度:220,対応ネジ径:M3~M20



マスキングプラグ

ワッシャープラグ (本体)  
シリコン

対応ネジ径: M3~M20



マスキングプラグ

ワッシャープラグ (ディスク)  
シリコン

対応ネジ径: M3~M20



マスキングプラグ

円柱プラグ (中空) シリコン

材質: シリコン, 耐熱温度: 220, 対応ネジ径: M5~M20



マスキングプラグ

円錐プラグ (凹凸付) シリコン

材質: シリコン, 耐熱温度: 220



マスキングプラグ

円錐プラグ (凹凸付) EPDM  
(黒色)

材質: EPDM, 耐熱温度: 150



マスキングプラグ

円錐プラグ シリコン

材質: シリコン, 耐熱温度: 220, 対応ネジ径: M3~M20



マスキングプラグ

円錐プラグ EPDM (黒色)

材質: EPDM, 耐熱温度: 150, 対応ネジ径: M5~M20



マスキングプラグ

円錐プラグ (大径用) シリコン

材質: シリコン, 耐熱温度: 220



マスキングプラグ

円錐プラグ (フランジ付) シリコン

材質: シリコン, 耐熱温度: 220



マスキングプラグ

円錐プラグ (中空) シリコン

材質: シリコン, 耐熱温度: 220



マスキングプラグ

円柱プラグ (小径用) シリコン

材質: シリコン, 耐熱温度: 220



マスキングプラグ

円錐プラグ (小径用) シリコン

材質: シリコン, 耐熱温度: 220



マスキングプラグ

円柱プラグ (3段) シリコン/EPDM

材質: シリコン, EPDM, 対応ネジ径: M4/M5/M6~M14/M16/M18



マスキングプラグ

Q ボルト①

材質: シリコン/鉄, 耐熱温度: 220



マスキングプラグ

Q ボルト②



マスキングプラグ

Q ボルト③

セットカラー

シム・スペーサー

ワッシャー

エンドプレート

カメラ/LED  
照明ブラケット  
真空パッド  
ブラケット

センサ  
ブラケット

シャフト  
ブラケット

エアチューブ  
ブラケット

小型レギュレータ  
ブラケット

圧力ゲージ  
ブラケット

ケーブルペヤ  
サポーター

リニア  
ストッパー

セットベース

ベアリング  
ローラー

レベリング  
システム

銘板

トリム&  
トリムシール

ラバーシール

ラインプロ

バンパープロ

保護キャップ

樹脂プレート

ハンガー

マスキング

加工品案内

資料請求

資料請求

資料請求



# マスキング

## MASKING

セットカラー

シム・  
スペーサー

ワッシャー

エンド  
プレート

カメラ/LED  
照明ブラケット

真空パッド  
ブラケット

センサ  
ブラケット

シャフト  
ブラケット

エアチューブ  
ブラケット

小型レギュレータ  
ブラケット

圧力ゲージ  
ブラケット

ケーブルペヤ  
サポーター

リニア  
ストッパー

セットベース

ベアリング  
ローラー

レベリング  
システム

鋭板

トリム&  
トリムシール

ラバーシール

ラインプロ

バンパープロ

保護キャップ

樹脂プレート

ハンガー

マスキング

加工品案内

資料請求

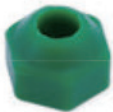

マスキングプラグ

Q ボルト④



マスキングプラグ

アタッチプラグ 鉄/シリコン

対応ネジ径:M6~M12



マスキングプラグ

スチールプラグ

材質:鉄(ばね鋼)、耐熱温度:220、  
対応ネジ径:M4~M12



マスキングプラグ

カッツスポンジ シリコン

材質:シリコン、耐熱温度:220、対  
応ネジ径:M6~M12



マスキングプラグ

リップチューブ シリコン



マスキングプラグ

マスキングパネル

板厚:0.05、0.10



マスキングプラグ

円柱プラグ B

材質:シリコン、耐熱温度:220



マスキングプラグ

ワッシャープラグ C

材質:シリコン、耐熱温度:220



マスキングプラグ

ワッシャープラグ B

材質:シリコン、耐熱温度:220、対  
応ネジ径:M4/M5~M14/M18



マスキングプラグ

ワッシャープラグ D

材質:シリコン、耐熱温度:220、対  
応ネジ径:M4/M5~M14/M16



マスキングプラグ

円錐プラグ B (EPDM)

材質:EPDM、耐熱温度:150



マスキングプラグ

円錐プラグ J (EPDM)

材質:EPDM、耐熱温度:150、対応  
ネジ径:M6-M8~M26-M33、対  
応穴径:φ5-φ8~φ24-φ33



マスキングキャップ

キャップ (リップ付) シリコン

対応ネジ径:M3~M16



マスキングキャップ

キャップ (リップ・ツマミ付)  
シリコン

対応ネジ径:M5~M12



マスキングキャップ

キャップ (リップ・排気口付)  
シリコン

材質:シリコン、耐熱温度:220、対  
応ネジ径:M4~M22



マスキングキャップ

キャップ (リップ・排気口・  
フランジ付) シリコン

材質:シリコン、耐熱温度:220、対  
応ネジ径:M4~M20



マスキングキャップ

キャップ (ネジ付) シリコン

対応ネジ径:M6~M20



マスキングキャップ

キャップ (リップ付) EPDM (黒色)

材質:EPDM, 耐熱温度:150, 対応ネジ径:M5~M22



マスキングキャップ

キャップ (グリッピンル用)



マスキングキャップ

キャップ EPDM (黒色)

材質:EPDM, 耐熱温度:150



マスキングキャップ

キャップ シリコン



マスキングキャップ

アタッチキャップ 鉄/シリコン

対応ネジ径:M8, M10, M12



マスキングキャップ

キャップ (平端子用) シリコン



マスキングキャップ

マスキングツール



マスキングキャップ

リップチューブ シリコン

長さ:30~60



マスキングキャップ

スターチューブ シリコン

長さ:5~25, 対応径φ:3.5~36.45

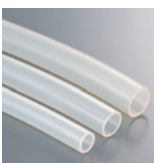

マスキングキャップ

シリコンチューブ

長さ:25



マスキングキャップ

シリコンスポンジ①

長さ:25, サイズ(φ・□):2~30



マスキングキャップ

シリコンスポンジ②

長さ:25, サイズ(φ・□):10×10, 12×12, 20×20



マスキングキャップ

U字シリコン

長さ:25, 材質:シリコン, 耐熱温度:220



マスキングキャップ

カッティングツール



マスキングキャップ

シリコンチューブ (カット)

長さ:20~45, 材質:シリコン, 耐熱温度:220, 対応ネジ径:M3~12

セットカラー

シム・スペーサー

ワッシャー

エンドプレート

カメラ/LED照明ブラケット  
真空パッド  
ブラケット

センサ  
ブラケット

シャフト  
ブラケット

エアチューブ  
ブラケット

小型レギュレータ  
ブラケット

圧力ゲージ  
ブラケット

ケーブルペヤ  
サポーター

リニア  
ストッパー

セットベース

ベアリング  
ローラー

レベリング  
システム

銘板

トリム&  
トリムシール

ラバーシール

ラインプロ

バンパープロ

保護キャップ

樹脂プレート

ハンガー

マスキング

加工品案内

資料請求



# マスキング

## MASKING

セットカラー

シム・  
スペーサー

ワッシャー

エンド  
プレート

カメラ/LED  
照明ブラケット

真空パッド  
ブラケット

センサ  
ブラケット

シャフト  
ブラケット

エアチューブ  
ブラケット

小型レギュレータ  
ブラケット

圧力ゲージ  
ブラケット

ケーブルベヤ  
サポーター

リニア  
ストッパー

セットベース

ベアリング  
ローラー

レベリング  
システム

銼板

トリム&  
トリムシール

ラバーシール

ラインプロ

バンパープロ

保護キャップ

樹脂プレート

ハンガー

マスキング

加工品案内

資料請求



マスキングキャップ

スチールキャップ

長さ:25、材質:鉄(ばね鋼)、耐熱温度:220、対応ネジ径:M4~M12

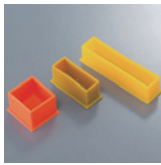

マスキングキャップ

キャップJ (コネクタ用)

材質:シリコン、耐熱温度:220



マスキングキャップ

キャップK (コネクタ用)

材質:シリコン、耐熱温度:220



関連商品

テストパネルセット (保護フィルム付)

材質:Alu5005、SteelDC01



関連商品

テストパネル

材質:Alu5005、板厚:0.8



関連商品

カラーマッチパネル

材質:JISネ鋼、板厚:0.1



関連商品

テストパネル用道具①

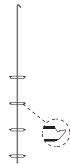

関連商品

テストパネル用道具②



関連商品

スペーサーパッド (すべり止め)



関連商品

スペーサーパッド (コルク)

板厚:4、10、14



関連商品

保護テープ

長さ:33



関連商品

ラバーバンド



関連商品

保護ネットチューブ

長さ:25



関連商品

テープ温度計



関連商品

パレット用サポート

材質:鉄(亜鉛メッキ)、サイズ(φ・□):8



関連商品

パレットカラーホルダー





関連商品

識別用プレート

板厚:2.0



関連商品

通電テスター



関連商品

文字テンプレート (吹付け用)

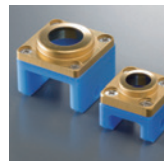

関連商品

クリアカッター

セットカラー

シム・  
スペーサー

ワッシャー

エンド  
プレート

カメラ/LED  
照明ブラケット  
真空パッド  
ブラケット

センサ  
ブラケット

シャフト  
ブラケット

エアチューブ  
ブラケット

小型レギュレータ  
ブラケット

圧力ゲージ  
ブラケット

ケーブルベヤ  
サポーター

リニア  
ストッパー

セットベース

ベアリング  
ローラー

レベリング  
システム

銘板

トリム&  
トリムシール

ラバーシール

ラインプロ

バンパープロ

保護キャップ

樹脂プレート

ハンガー

マスキング

加工品案内

資料請求



# 加工品案内 (各種サービス)

SERVICE

セットカラー

シム・  
スペーサー

ワッシャー

エンド  
プレート

カメラ/LED  
照明ブラケット

真空パッド  
ブラケット

センサ  
ブラケット

シャフト  
ブラケット

エアチューブ  
ブラケット

小型レギュレータ  
ブラケット

圧力ゲージ  
ブラケット

ケーブルベヤ  
サポーター

リニア  
ストッパー

セットベース

ベアリング  
ローラー

レベリング  
システム

鋭板

トリム&  
トリムシール

ラバーシール

ラインプロ

パンパープロ

保護キャップ

樹脂プレート

ハンガー

マスキング

加工品案内

資料請求

## 加工品でお困りでは ありませんか？



- ❖ 加工してくれる業者がない
- ❖ 小ロット対応してくれる業者がない
- ❖ 安定供給に不安、将来の供給も不安
- ❖ 品質や価格、納期が不安定
- ❖ 複数の加工業者や表面処理業者への  
手配で管理が面倒
- ❖ RoHS などの証明書、材料証明、  
検査成績書が入手できない

ワンストップで  
全て完了！  
発注や管理の手間を  
軽減！



第1工場 (切削)

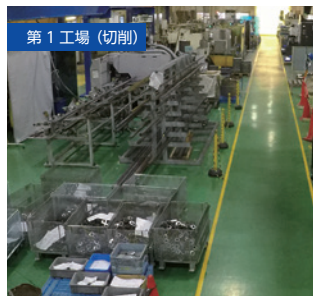

発  
注



図面作成

図面管理



# そのお困りごと、 iwataが**解決**します！

**充実の機械設備**でお客様のニーズに応えます。  
**豊富な材料在庫**で、  
**1個から**の特注加工にも**短納期**対応します。



特注加工も**1個から**対応！

特注加工品も

1日 **400種以上**の対応力！



**各種加工** (板金・切削・表面処理)



**品質検査 管理**



**証明書発行**



**納品**

板金加工  
(薄板シム)

P.186

板金加工  
(レーザー)

P.188

切削加工

P.190

表面処理・  
アッセンブリー

P.192

品質管理・  
証明書

P.193

セットカラー

シム・  
スペーサー

ワッシャー

エンド  
プレート

カメラ/LED  
照明ブラケット

真空パッド  
ブラケット

センサ  
ブラケット

シャフト  
ブラケット

エアチューブ  
ブラケット

小型レギュレータ  
ブラケット

圧力ゲージ  
ブラケット

ケーブルペヤ  
サポーター

リニア  
ストッパー

セットベース

ベアリング  
ローラー

レベリング  
システム

銘板

トリム&  
トリムシール

ラバーシール

ラインプロ

パンパ이프

保護キャップ

樹脂プレート

ハンガー

マスキング

加工品案内

資料請求



# 加工品案内 (各種サービス)

SERVICE

## 板金加工 (薄板シム)

お客様の図面をもとに 1 枚から短納期で製作します。

シム専門メーカーならではの材料在庫と様々な加工方法で対応します。

### 材料在庫

材質	板厚 (mm)	t 0.05	t 0.1	t 0.15	t 0.2	t 0.25	t 0.3	t 0.35	t 0.4	t 0.5	t 0.6	t 0.7	t 0.8	t 1.0
		鉄 (t 0.1~3.0: SPCC相当, t 3.2~6.0: SPHC)		-	○	○	○	○	-	○	○	○	-	○
焼入鋼		-	○	○	○	○	○	○	○	○	○	○	○	○
ステンレス (SUS304)		○	○	○	○	○	○	○	○	○	○	○	○	○
真鍮 (t0.05~0.15: C2680P, t 0.2~2.0: C2801P)		○	○	○	○	○	○	-	○	○	○	○	○	○
銅 (t 0.1: C1020P, t 0.2~1.0: C1100P)		-	○	○	○	○	○	-	○	○	○	○	○	○
アルミ (t 0.1~0.15: 1N30, t 0.2~3.0: A1050P)		-	○	○	○	-	○	-	○	○	○	-	○	○

材質	板厚 (mm)	t 1.2	t 1.5	t 1.6	t 2.0	t 2.3	t 2.5	t 2.6	t 3.0	t 3.2	t 4.0	t 4.5	t 5.0	t 6.0
		鉄 (t 0.1~3.0: SPCC相当, t 3.2~6.0: SPHC)		○	-	○	○	○	-	○	○	○	○	○
焼入鋼		○	○	○	○	-	-	-	-	-	-	-	-	-
ステンレス (SUS304)		○	○	-	○	-	○	-	○	-	○	-	○	○
真鍮 (t0.05~0.15: C2680P, t 0.2~2.0: C2801P)		○	○	-	○	-	-	-	-	-	-	-	-	-
銅 (t 0.1: C1020P, t 0.2~1.0: C1100P)		-	-	-	-	-	-	-	-	-	-	-	-	-
アルミ (t 0.1~0.15: 1N30, t 0.2~3.0: A1050P)		○	○	-	○	-	○	-	○	-	-	-	-	-

### 加工例 1 レーザー加工

薄板専用のレーザー加工機で、1.0 mm以下の薄板も精密に加工、3~4日でお届け可能です。  
バリ取り機により、レーザー加工の焦げやバリも除去します。



バリ取り機

### 事例

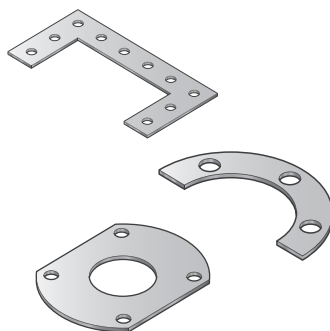

セットカラー

シム・  
スペーサー

ワッシャー

エンド  
プレート

カメラ/LED  
照明ブラケット

真空パッド  
ブラケット

センサ  
ブラケット

シャフト  
ブラケット

エアチューブ  
ブラケット

小型レギュレータ  
ブラケット

圧力ゲージ  
ブラケット

ケーブルベヤ  
サポーター

リニア  
ストッパー

セットベース

ベアリング  
ローラー

レベリング  
システム

鋭板

トリム&  
トリムシール

ラバーシール

ラインプロ

パンパープロ

保護キャップ

樹脂プレート

ハンガー

マスキング

加工品案内

資料請求

セットカラー

シム・  
スペーサー

ワッシャー

エンド  
プレート

カメラ/LED  
照明ブラケット

真空パッド  
ブラケット

センサ  
ブラケット

シャフト  
ブラケット

エアチューブ  
ブラケット

小型レギュレータ  
ブラケット

圧力ゲージ  
ブラケット

ケーブルペヤ  
サポーター

リニア  
ストッパー

セットベース

ベアリング  
ローラー

レベリング  
システム

銘板

トリム&  
トリムシール

ラバーシール

ラインプロ

パンパーパーロ

保護キャップ

樹脂プレート

ハンガー

マスキング

加工品案内

資料請求

## 加工例 2 プレス加工

数の多いもの、弊社保有金型で製作できるものはプレス加工、安価、短納期で対応します。  
φ3～φ50mm まで 1mm 単位の丸用金型やボルト径に合わせた U 溝用金型を保有しています。

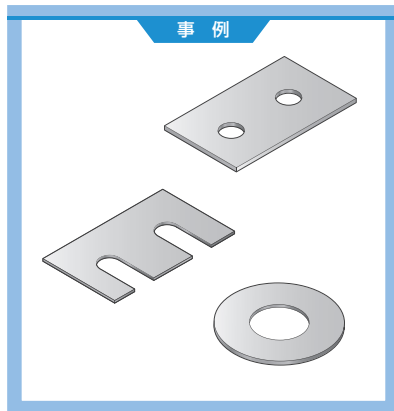

### オプション対応

加工技術に  
プラスで対応！



#### レーザーマーキング

板厚や部品番号などを  
レーザーマーキングします。



#### スタンプマーキング

板厚のみ金属用インキを使用し  
マーキングします。

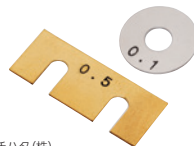

シヤチハタ (株)  
TAT 金属用インキ使用

#### 黒染め

黒染め処理を行います。



#### 粘着剤塗布

仮止め用の粘着剤を塗布します。  
粘着剤の厚みは  
0.05mm以下 (目安) です。

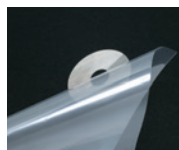



# 加工品案内 (各種サービス)

SERVICE

セツカラー

シム・  
スパーサー

ワッシャー

エンド  
プレート

カメラ/LED  
照明ブラケット

真空パッド  
ブラケット

センサ  
ブラケット

シャフト  
ブラケット

エアチューブ  
ブラケット

小型レギュレータ  
ブラケット

圧力ゲージ  
ブラケット

ケーブルベヤ  
サポーター

リニア  
ストッパー

セットベース

ベアリング  
ローラー

レベリング  
システム

鋭板

トリム&  
トリムシール

ラバーシール

ラインプロ

パンパープロ

保護キャップ

樹脂プレート

ハンガー

マスキング

加工品案内

資料請求

## 板金加工 (レーザー、曲げ、ザグリ/タップ、溶接)

お客様の図面をもとに 1 個から短納期で製作します。

豊富な材料在庫と様々な加工方法で対応します。

### 材料在庫

材質	板厚 (mm)	t 0.05	t 0.1	t 0.15	t 0.2	t 0.25	t 0.3	t 0.35	t 0.4	t 0.5	t 0.6	t 0.7	t 0.8	t 1.0
鉄 (t 0.1~3.0: SPCC相当, t 3.2~6.0: SPHC)	鉄	-	○	○	○	○	○	-	○	○	○	-	○	○
	焼入鋼	-	○	○	○	○	○	○	○	○	○	○	○	○
ステンレス (SUS304)	ステンレス	○	○	○	○	○	○	○	○	○	○	○	○	○
	真鍮 (t0.05~0.15: C2680P, t 0.2~2.0: C2801P)	○	○	○	○	○	○	-	○	○	○	○	○	○
銅 (t 0.1: C1020P, t 0.2~1.0: C1100P)	銅	-	○	○	○	○	○	-	○	○	○	○	○	○
	アルミ (t 0.1~0.15: 1N30, t 0.2~3.0: A1050P)	-	○	○	○	-	○	-	○	○	○	-	○	○

材質	板厚 (mm)	t 1.2	t 1.5	t 1.6	t 2.0	t 2.3	t 2.5	t 2.6	t 3.0	t 3.2	t 4.0	t 4.5	t 5.0	t 6.0
鉄 (t 0.1~3.0: SPCC相当, t 3.2~6.0: SPHC)	鉄	○	-	○	○	○	-	○	○	○	○	○	○	○
	焼入鋼	○	○	○	○	-	-	-	-	-	-	-	-	-
ステンレス (SUS304)	ステンレス	○	○	-	○	-	○	-	○	-	○	-	○	○
	真鍮 (t0.05~0.15: C2680P, t 0.2~2.0: C2801P)	○	○	-	○	-	-	-	-	-	-	-	-	-
銅 (t 0.1: C1020P, t 0.2~1.0: C1100P)	銅	-	-	-	-	-	-	-	-	-	-	-	-	-
	アルミ (t 0.1~0.15: 1N30, t 0.2~3.0: A1050P)	○	○	-	○	-	-	-	○	-	-	-	-	-

### 加工例 1 レーザー加工

薄板~厚板まで複雑な形状にも対応。バリ取り機により、レーザー加工の焦げやバリも除去します。

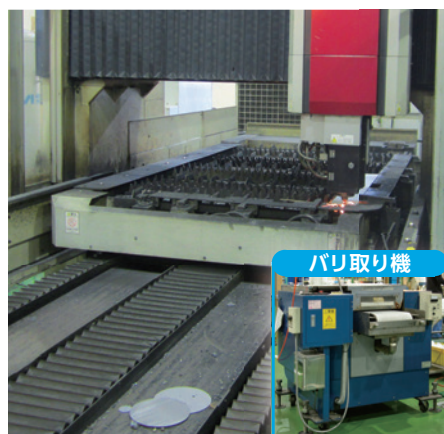

### 事例

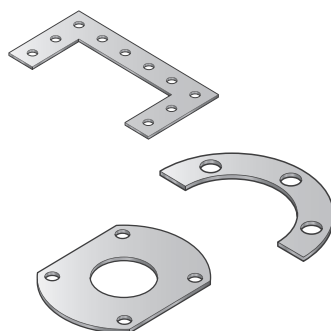

セットカラー

シム・  
スペーサー

ワッシャー

エンド  
プレート

カメラ/LED  
照明ブラケット  
真空パッド  
ブラケット

センサ  
ブラケット

シャフト  
ブラケット

エアチューブ  
ブラケット

小型レギュレータ  
ブラケット

圧力ゲージ  
ブラケット

ケーブルペヤ  
サポーター

リニア  
ストッパー

セットベース

ベアリング  
ローラー

レベリング  
システム

銘板

トリム&  
トリムシール

ラバーシール

ラインプロ

パンパープロ

保護キャップ

樹脂プレート

ハンガー

マスキング

加工品案内

資料請求

## 加工例 2 曲げ加工

曲げ加工が必要なものはブレーキプレスで対応します。



### 事例

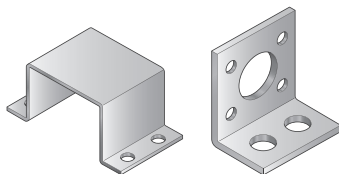

## 加工例 3 ザグリ/タップ加工

マシニングセンタやボール盤を使い、ザグリ/タップ加工を行います。



### 事例

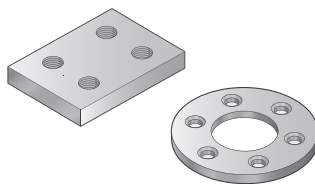

## 加工例 4 溶接加工

各種溶接設備（アーク、TIG、スポット）により溶接まで行います。



### 事例

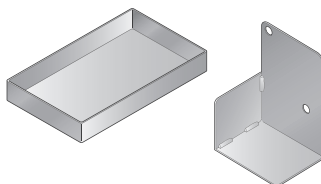



# 加工品案内 (各種サービス)

SERVICE

## 切削加工 (旋盤、マシニング加工)

少量の試作から量産まで幅広い設備で対応します。

### 材 料 (例)

鉄	ステンレス	アルミニウム	真 鍮	タフピッチ銅	プラスチック
SS400	SUS303	A2017	C3604	C1100	POM
S25C	SUS304	A5052	BC6		MC901
S45C	SUS316	A5056			
S50C	SUS410	A6063			
SKD11	SUS420J2	A7075			
SUJ2	SUS430				
SUM22	SUS440				
SCM435					
SGP					

※ 上記以外の材質の加工についても、お問い合わせ下さい。

### 加工例 1 旋盤加工

多数の NC 旋盤や汎用旋盤を使って加工します。



### 事 例

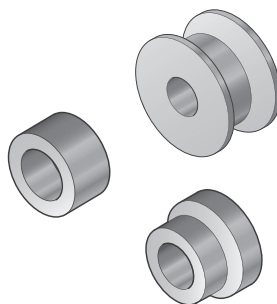

セットカラー

シム・  
スペーサー

ワッシャー

エンド  
プレート

カメラ/LED  
照明ブラケット

真空パッド  
ブラケット

センサ  
ブラケット

シャフト  
ブラケット

エアチューブ  
ブラケット

小型レギュレータ  
ブラケット

圧力ゲージ  
ブラケット

ケーブルベヤ  
サポーター

リニア  
ストッパー

セットベース

ベアリング  
ローラー

レベリング  
システム

銼板

トリム&  
トリムシール

ラバーシール

ラインプロ

パンパープロ

保護キャップ

樹脂プレート

ハンガー

マスキング

加工品案内

資料請求



セットカラー

シム・  
スペーサー

ワッシャー

エンド  
プレート

カメラ/LED  
照明ブラケット

真空パッド  
ブラケット

センサ  
ブラケット

シャフト  
ブラケット

エアチューブ  
ブラケット

小型レギュレータ  
ブラケット

圧力ゲージ  
ブラケット

ケーブルベヤ  
サポーター

リニア  
ストッパー

セットベース

ベアリング  
ローラー

レベリング  
システム

銘板

トリム&  
トリムシール

ラバーシール

ラインプロ

バンパープロ

保護キャップ

樹脂プレート

ハンガー

マスキング

加工品案内

資料請求

加工品案内

資料請求

資料請求

資料請求

資料請求

資料請求

## 加工例 2 マシニング加工

マシニングセンタを使用し、複雑な形状加工やザグリ/タップ加工を行います。



### 事例

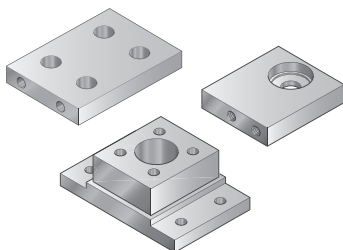

## 加工例 3 複合加工

バーフィーダー付複合加工機を使って、旋盤＋ミーリング加工を行います。



### 事例

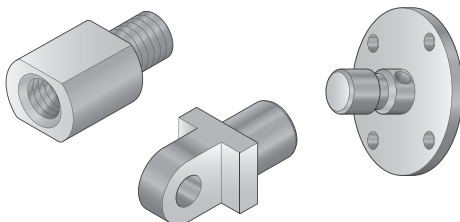

## 金属以外の加工もお任せください！

POM やアクリルなどの  
樹脂加工も可能です。

### 樹脂加工例

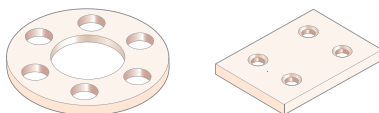



# 加工品案内 (各種サービス)

SERVICE

セットカラー

シム・  
スペーサー

ワッシャー

エンド  
プレート

カメラ/LED  
照明ブラケット

真空パッド  
ブラケット

センサ  
ブラケット

シャフト  
ブラケット

エアチューブ  
ブラケット

小型レギュレータ  
ブラケット

圧力ゲージ  
ブラケット

ケーブルベヤ  
サポーター

リニア  
ストッパー

セットベース

ベアリング  
ローラー

レベリング  
システム

銼板

トリム&  
トリムシール

ラバーシール

ラインプロ

パンパープロ

保護キャップ

樹脂プレート

ハンガー

マスキング

加工品案内

資料請求

## 表面処理

メッキや塗装、バレル研磨や電解研磨など各種表面処理に対応します。

### 実績のある仕上処理 (一部)

黒染め	有色塗装
三価クロメートメッキ	ショットブラスト
無電解ニッケルメッキ	焼き入れ
ニッケルクロムメッキ	脱脂洗浄
溶融亜鉛メッキ	脱磁処理
亜鉛メッキ	電解研磨
アルマイト (有色含む)	研磨
硬質クロムメッキ	酸洗い
イソナイト (旧タフトライド)	バレル
カチオン電着塗装	エッジ処理 等

### 事例

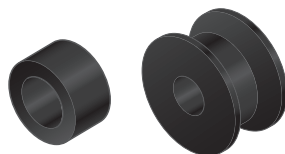

## アッセンブリー

複数の製品を組み合わせた特注品にも対応します。

板金／切削加工から表面処理まで一貫して対応、複数社への発注や管理の手間を省きます。

### お客様

各工程で別々に  
発注は面倒...

### 岩田製作所

1回の発注ですべて完了!

- ・ 図面管理
- ・ 表面処理
- ・ 板金加工
- ・ 品質検査
- ・ 切削加工

※アッセンブリーも  
ご相談ください

### 事例

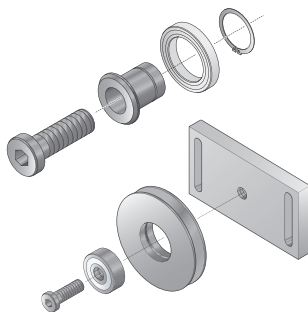

## 品質管理 / トレーサビリティ

校正、管理された測定機器により検査。  
また、バーコードを使用して、  
材料～製造～出荷までの履歴管理を  
行っています。

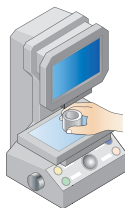

### ■商品ラベル



### ■各工程で追跡可能



材料



製造

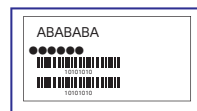

検査

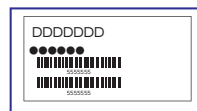

梱包・出荷

## 各種証明書発行

RoHS 指令、Reach などの  
環境物質調査、材料証明書、  
非該当証明書、検査成績書など  
各種書類を発行致します。



セットカラー

シム・  
スペーサー

ワッシャー

エンド  
プレート

カメラ/LED  
照明ブラケット  
真空パッド  
ブラケット

センサ  
ブラケット

シャフト  
ブラケット

エアチューブ  
ブラケット

小型レギュレータ  
ブラケット

圧力ゲージ  
ブラケット

ケーブルペヤ  
サポーター

リア  
ストッパー

セットベース

ベアリング  
ローラー

レベリング  
システム

銘板

トリム&  
トリムシール

ラバーシール

ラインプロ

パンパープロ

保護キャップ

樹脂プレート

ハンガー

マスクング

加工品案内

資料請求



# 資料請求 (ご案内)

INFORMATION

## カタログラインアップ

FA現場のあらゆるニーズに、30,000品番をこえるアイテムでお応えします。



機械要素部品カタログ

### 機械要素 部品



セットカラー



シム・スペーサー



ワッシャー



エンドプレート



カメラ/LED照明ブラケット



センサブラケット



真空パッドブラケット



シャフトブラケット



エアチューブブラケット



小型レギュレータブラケット



圧力ゲージブラケット



ケーブルベサポーター



リニアストッパー



セットベース



ベアリングローラー



レベリングシステム



銘板



安全対策品カタログ

工場・施設などの安全対策にさまざまな用途に対応した製品をラインアップしています。

### 安全 対策品



トリム&トリムシール



ラバーシール



ラインプロ

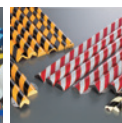

バンパープロ



保護キャップ

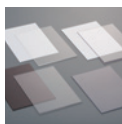

樹脂プレート



塗装治具カタログ

ありそうでなかった、これからの塗装治具です。ハンガーやフック、耐熱性マスクングパーツを豊富なバリエーションで取り揃えています。

### 塗装治具

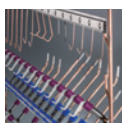

ハンガー



マスクング

セットカラー

シム・  
スペーサー

ワッシャー

エンド  
プレート

カメラ/LED  
照明ブラケット

真空パッド  
ブラケット

センサ  
ブラケット

シャフト  
ブラケット

エアチューブ  
ブラケット

小型レギュレータ  
ブラケット

圧力ゲージ  
ブラケット

ケーブルベヤ  
サポーター

リニア  
ストッパー

セットベース

ベアリング  
ローラー

レベリング  
システム

銘板

トリム&  
トリムシール

ラバーシール

ラインプロ

バンパープロ

保護キャップ

樹脂プレート

ハンガー

マスクング

加工品案内

資料請求

## 資料請求について

# 資料請求FAXシート

カタログなどのご請求・ご意見・ご提案をお寄せください。

# FAX 0575-23-6160

※色の濃いボールペン等ではっきりとご記入ください。

貴社名		お名前	
部課名		役職名	
会社の ご住所	〒 -		
TEL・FAX	TEL (       )       -	FAX (       )       -	
e-mail			

■希望のカタログに✓印をお付けください。

1. 総合  
ハンドブック



2. 安全対策品  
カタログ



3. 塗装治具  
カタログ



4. 機械要素部品  
カタログ



※CADデータにつきましては、ホームページよりダウンロードできますので、ご利用ください。  
[www.iwata-fa.jp](http://www.iwata-fa.jp)

■ご意見・ご提案をお書きください。

-----

-----

-----

-----

-----

-----

-----

-----

-----

-----

セットカラー

シム・  
スペーサー

ワッシャー

エンド  
プレート

カメラ/LED  
照明ブラケット

真空パッド  
ブラケット

センサ  
ブラケット

シャフト  
ブラケット

エアチューブ  
ブラケット

小型レギュレータ  
ブラケット

圧力ゲージ  
ブラケット

ケーブルペヤ  
サポーター

リニア  
ストッパー

セットベース

ベアリング  
ローラー

レベリング  
システム

銘板

トリム&  
トリムシール

ラバーシール

ラインプロ

パンパーパー

保護キャップ

樹脂プレート

ハンガー

マスキング

加工品案内

資料請求



# 資料請求（ご案内）

INFORMATION

## 問い合わせ／発送について

### お問い合わせ窓口

製品についてのご質問などございましたら、お気軽にお問い合わせください。

TEL 0575-23-6161 (受付時間：平日9:00～17:00)

FAX 0575-23-6160

e-mail [info@iwata-fa.jp](mailto:info@iwata-fa.jp)

セットカラー

シム・  
スパーサー

ワッシャー

エンド  
プレート

カメラ/LED  
照明ブラケット

真空パッド  
ブラケット

センサ  
ブラケット

シャフト  
ブラケット

エアチューブ  
ブラケット

小型レギュレータ  
ブラケット

圧力ゲージ  
ブラケット

ケーブルベヤ  
サポーター

リニア  
ストッパー

セットベース

ベアリング  
ローラー

レベリング  
システム

銼板

トリム&  
トリムシール

ラバーシール

ラインプロ

バンパープロ

保護キャップ

樹脂プレート

ハンガー

マスキング

加工品案内

資料請求



ほご  
**保護キャップ**  
機械部品やネジ部の保護に



シャフトの端部に



電線の保護に

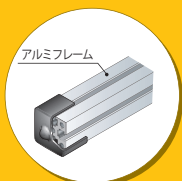

アルミフレームの端部に

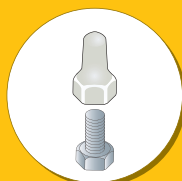

ボルト・ナットの  
安全キャップに

配管のホコリ侵入防止やネジ部の保護、ケガ防止に便利な保護キャップです。  
各種ケーブルやパイプの端末保護としてもご使用いただけます。

標準品にない形状も特注対応いたします。



お客様の「ものづくり」をサポートする新製品を多数ラインアップ！  
今までの標準品になかった形状、サイズ、材質も大量追加しました。



## カメラ／LED照明ブラケット

CAMERA/LED LIGHTING BRACKET

タテ・ヨコ取り付け自在！設計いらずで選ぶだけ！  
規格外の特注品も1個から対応！

### ■ カメラブラケット

- ・カメラを設備に簡単取り付け
- ・組み合わせて2方向自在



### ■ アタッチ

- ・シャフトとブラケットをつなぐアタッチメント
- ・角と丸の2タイプをラインアップ
- ・クランプレバーで位置合わせ簡単



### ■ LED照明ブラケット

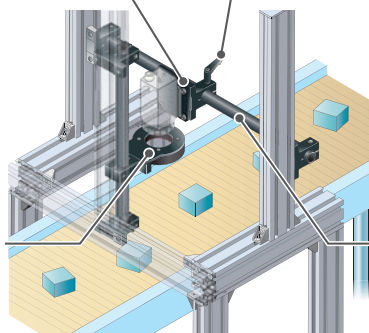

### ■ 目盛りパイプシャフト

- ・目盛り付きで位置合わせ簡単
- ・強く軽いステンレスパイプ製

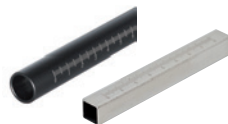

## セットカラー

SET COLLAR

食品機械・半導体製造設備に最適！  
従来品と比較して耐食性・耐薬品性に優れた新素材カラー！



### ■ SUS316Lセットカラー

- ・スリットタイプ・セパレートタイプの2形状をご用意
- ・定番サイズの20品番をラインアップ





## シム・スペーサー

SHIM・SPACER

今まで標準品に無かったサイズを大量追加！  
持ち運び、現場でのレベル調整に便利なアライメントシムも！



### ■ アライメントシム

- ・さまざまな板厚のシムを1つのケースに収納
- ・板厚マーキングで作業の効率化に貢献
- 引き抜き用穴付きで調整らくらく

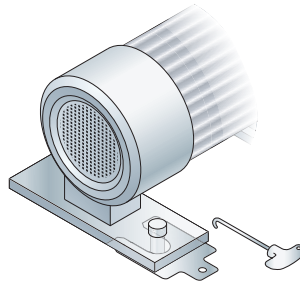

## センサブラケット

SENSOR BRACKET

反射板をセンサスタンドに取り付け！  
光軸調整が楽になる反射板用ジョイント新登場！

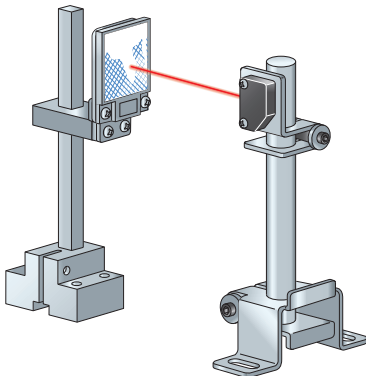

### ■ 反射板用ジョイント

- ・今まで難しかったセンサスタンドへの反射板の取り付けを可能にするジョイント
- ・ラインの左右に設置して光軸調整が簡単に
- ・高さ・位置の調整にも手間どらない

# 会社概要 CORPORATION PROFILE

## いつも一步前へ

私たちは、いつも純粋な気持ちで“モノづくり”にあたり、“モノづくり”を通じて、人間として、企業としての成長を心掛けます。そして、お客様のニーズを満たすために、企画から設計、製造、販売にいたるまで、トータルで対応できる自己完結体制を確立するとともに、常に世界に目を向け、産業機械に関わる新しい技術を追求め、可能性への挑戦を続けていきます。

### ■ 会社概要

会社名 株式会社 岩田製作所  
所在地 〒501-3264 岐阜県関市池尻923-1  
TEL : 0575-23-6161  
FAX : 0575-23-6160  
URL : <https://www.iwata-fa.jp>  
e-mail : [info@iwata-fa.jp](mailto:info@iwata-fa.jp)  
資本金 9,912万円  
事業内容 産業用ロボット、食品機械などの一般産業機械や航空宇宙関連の構成部品を開発・製造・販売する。また、確かな技術力をもつ海外メーカーと提携し、安全対策品や塗装治具の販売も行なう。



### Corporate History

#### 沿革

- 1964年 (昭和39年) 標準スプロケットメーカーとして創業
- 1966年 (昭和41年) 株式会社岩田製作所を設立
- 1984年 (昭和59年) スタンダードセットカラーを発売
- 1988年 (昭和63年) トリム&トリムシールを発売
- 1989年 (平成元年) シム・スペーサーを発売
- 1990年 (平成2年) 名古屋中小企業投資育成(株)より投資を受ける
- 1991年 (平成3年) 本社・工場を現在地(岐阜県関市)に移転
- 1996年 (平成8年) レバリングシステムを発売
- 2001年 (平成13年) センサブラケットを発売  
製造工場を新設
- 2002年 (平成14年) 財団法人中小企業ベンチャー振興基金より助成金の授与
- 2003年 (平成15年) ISO14001を取得
- 2004年 (平成16年) セットベースを発売  
創業以来行ってきたスプロケットの販売を終了
- 2006年 (平成18年) ISO9001を取得  
塗装治具を発売
- 2007年 (平成19年) シャフトブラケットを発売  
技術部工場を新設
- 2008年 (平成20年) 大阪事務所を開設  
オンラインショップ(ECサイト)を開設  
コーポレートロゴをリニューアル
- 2009年 (平成21年) バンパーブローを発売  
エンドプレートを発売  
エアチューブブラケットを発売
- 2010年 (平成22年) ものづくり中小企業製品開発等支援補助金を受ける  
小型レギュレータブラケットを発売  
圧力ゲージブラケットを発売  
リニアストッパーを発売  
ベアリングローラーを発売
- 2011年 (平成23年) ラインブローを発売
- 2012年 (平成24年) 岐阜県子育て支援エクセレント企業に認定
- 2014年 (平成26年) ワッシャーを発売
- 2017年 (平成29年) 製造第2工場を新設  
樹脂プレートを発売  
真空パッドブラケットを発売
- 2019年 (令和元年) 第53回グッドカンパニー大賞優秀企業賞を受賞
- 2020年 (令和2年) カメラLED照明ブラケットを発売  
JISQ9100を取得



### ■ 海外提携企業

- アメリカ TRIM-LOK社, Shield Mark社
- ドイツ Georg Martin社, SHG社
- スウェーデン Hang On社

### 〔個人情報の取扱いについて〕

(株)岩田製作所では、お客様の個人情報に関して、適用される法令等を遵守するとともに、個人情報の保護活動に取り組んでおります。

問い合わせシート等にいただきましたお客様の個人情報は、当社サービスの提供、または以下のいずれかの目的以外に利用することはありません。

- 1) 製品やカタログなどの発送
- 2) 製品やサービスのご案内(メールマガジンを含む)
- 3) 情報収集や製品案内を目的とした訪問

お客様の個人情報は、適切な方法で管理し、特別な事情がない限り、お客様の承諾なしに第三者に開示、提供することはありません。

※本カタログ掲載製品の仕様(材質、寸法、形状など)は、予告なしに変更することがありますのでご了承ください。

※記載の会社名、商品名は、各社の登録商標、もしくは商標です。

※製品の不具合によって発生した損害については、損害を発生させた製品のご購入代金を補償の上限とさせていただきます。



www.iwata-fa.jp



〒501-3264 岐阜県関市池尻923-1

TEL **0575-23-6161**

FAX **0575-23-6160**

e-mail : info@iwata-fa.jp

ISO 9001・ISO14001認証取得

2022年2月発刊



\*99999999\*



4549702499935



\*2202010001\*

カタログNo.H2202-K10

