

# PVC 保護キャップ 丸タイプ



ボルトやケーブル、鋼管(パイプ)端部などの保護にご使用いただけます。接触によるけがを防止します。豊富なサイズバリエーションをラインアップしています。



■ 材質：ポリ塩化ビニル PVC

単位：mm

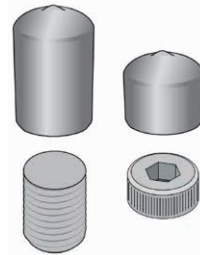
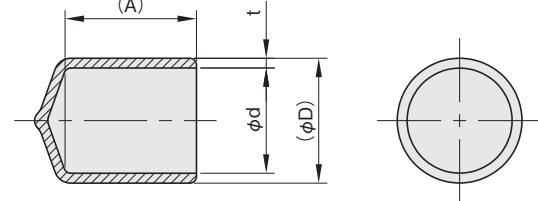

ボルトに



色記号 DP RE YE GY WH

色記号=黄:YE

色=黄、内径φ12、ボックス販売(入数100個)

注文例 HL YE 120-B

対応規格(参考)							ボックス販売		パック販売	
鋼管	六角穴付ボルト頭	Mねじ	内径φd	外径(φD)	深さ(A)	厚さt	品番	入数	品番	入数
			2	3.6	15	0.8	HL 20-B	100	HL 20-P	10
			2.5	4.1	15	0.8	HL 25-B	100	HL 25-P	10
		M3	3	4.6	15	0.8	HL 30-B	100	HL 30-P	10
			3.5	5.1	15	0.8	HL 35-B	100	HL 35-P	10
		M4	4	5.6	15	0.8	HL 40-B	100	HL 40-P	10
		M5	4.5	6.1	15	0.8	HL 45-B	100	HL 45-P	10
	M3		5	6.6	3	0.8	HL 50-2-B	100	HL 50-2-P	10
			5	6.6	15	0.8	HL 50-B	100	HL 50-P	10
		M6	5.5	7.1	15	0.8	HL 55-B	100	HL 55-P	10
			6	7.6	15	0.8	HL 60-B	100	HL 60-P	10
	M4		6.5	8.1	4	0.8	HL 65-2-B	100	HL 65-2-P	10
			6.5	8.1	15	0.8	HL 65-B	100	HL 65-P	10
			7	8.6	15	0.8	HL 70-B	100	HL 70-P	10
		M8	7.5	9.1	15	0.8	HL 75-B	100	HL 75-P	10
	M5		8	10	5	1.0	HL 80-2-B	100	HL 80-2-P	10
			8	10	15	1.0	HL 80-B	100	HL 80-P	10
			8.5	10.5	15	1.0	HL 85-B	100	HL 85-P	10
			9	11	15	1.0	HL 90-B	100	HL 90-P	10

\*成形品のため、寸法にばらつきが出る場合がございます。  
\*対応規格は参考です。

価格のご確認や  
サンプルのご請求はこちら  
www.iwata-fa.jp



対応規格(参考)							ボックス販売		パック販売	
鋼管	六角穴付ボルト頭	Mねじ	内径φd	外径(φD)	深さ(A)	厚さt	品番	入数	品番	入数
		M6	9.5	11.5	6	1.0	HL 95-2-B	100	HL 95-2-P	10
		M10	9.5	11.5	15	1.0	HL 95-B	100	HL 95-P	10
			10	12	20	1.0	HL 100-B	100	HL 100-P	10
6A			10.5	12.5	20	1.0	HL 105-B	100	HL 105-P	10
			11	13	20	1.0	HL 110-B	100	HL 110-P	10
		M12	11.5	13.5	20	1.0	HL 115-B	100	HL 115-P	10
			12	14.4	20	1.2	HL 120-B	100	HL 120-P	10
		M8	12.5	14.9	8	1.2	HL 125-2-B	100	HL 125-2-P	10
			12.5	14.9	20	1.2	HL 125-B	100	HL 125-P	10
			13	15.4	20	1.2	HL 130-B	100	HL 130-P	10
8A			13.5	15.9	20	1.2	HL 135-B	100	HL 135-P	10
			14	16.4	20	1.2	HL 140-B	100	HL 140-P	10
			14.5	16.9	20	1.2	HL 145-B	100	HL 145-P	10
			15	17.4	20	1.2	HL 150-B	100	HL 150-P	10
		M10	15.5	17.9	10	1.2	HL 155-2-B	100	HL 155-2-P	10
		M16	15.5	17.9	20	1.2	HL 155-B	100	HL 155-P	10
			16	18.4	20	1.2	HL 160-B	100	HL 160-P	10
10A			17	20	25	1.5	HL 170-B	100	HL 170-P	10
		M12	18	21	12	1.5	HL 180-2-B	100	HL 180-2-P	10
			18	21	25	1.5	HL 180-B	100	HL 180-P	10
		M20	19	22	25	1.5	HL 190-B	50	HL 190-P	1
			20	23	25	1.5	HL 200-B	50	HL 200-P	1
15A			21	24	25	1.5	HL 210-B	50	HL 210-P	1
			22	25	25	1.5	HL 220-B	50	HL 220-P	1
		M24	23	26	25	1.5	HL 230-B	50	HL 230-P	1
		M16	24	27	16	1.5	HL 240-2-B	50	HL 240-2-P	1
			24	27	25	1.5	HL 240-B	50	HL 240-P	1
			25	28	25	1.5	HL 250-B	50	HL 250-P	1
			26	29	30	1.5	HL 260-B	30	HL 260-P	1
20A			27	30	30	1.5	HL 270-B	30	HL 270-P	1
			28	31	30	1.5	HL 280-B	30	HL 280-P	1
		M20	30	33	20	1.5	HL 300-2-B	30	HL 300-2-P	1
			30	33	30	1.5	HL 300-B	30	HL 300-P	1
			32	35	30	1.5	HL 320-B	20	HL 320-P	1
25A			34	37	40	1.5	HL 340-B	20	HL 340-P	1
		M24	36	39	24	1.5	HL 360-2-B	20	HL 360-2-P	1
			36	39	40	1.5	HL 360-B	20	HL 360-P	1
			38	42	40	2.0	HL 380-B	10	HL 380-P	1
			40	44	40	2.0	HL 400-B	10	HL 400-P	1
32A			42	46	40	2.0	HL 420-B	10	HL 420-P	1
			44	48	40	2.0	HL 440-B	10	HL 440-P	1
			46	50	40	2.0	HL 460-B	10	HL 460-P	1
40A			48	52	40	2.0	HL 480-B	10	HL 480-P	1
			50	54	40	2.0	HL 500-B	10	HL 500-P	1

\*成形品のため、寸法にばらつきが出る場合がございます。  
\*対応規格は参考です。

価格のご確認や  
サンプルのご請求はこちら  
www.iwata-fa.jp



- 保護キャップ
- トリム&トリムシール
- ラバーシール
- バンパープロ
- ラインプロ
- 樹脂プレート

## 丸タイプ

- 六角ボルト頭用
- ボルト・ナット用
- Lアングル(R無)用
- Lアングル(R付)用
- コーナー用
- フラットバー用
- 四角タイプ

# PVC 保護キャップ 六角ボルト頭用



- 保護キャップ
- トリム&トリムシール
- ラバーシール
- パンパブロ
- ラインプロ
- 樹脂プレート

- 丸タイプ
- 六角ボルト頭用**
- ボルト・ナット用
- Lアングル(R無)用
- Lアングル(R付)用
- コーナー用
- フラットバー用
- 四角タイプ

六角ボルトの頭や六角ナットなどの保護にご使用いただけます。接触によるけがを防止します。色は全5色からお選びいただけます。



■ 材質：ポリ塩化ビニル PVC

単位：mm

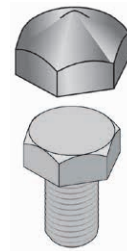
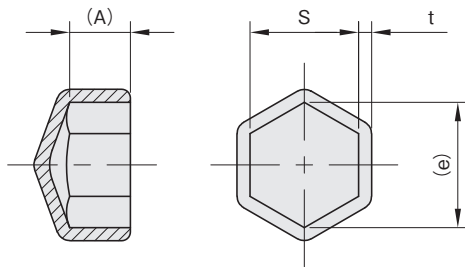

六角ボルトの頭の保護に

色					
	黒	赤	黄	灰	白
色記号	DP	RE	YE	GY	WH

注文例 HL **YE** R 12-B

色記号=黄:YE

色=黄、二面幅S=18.5mm(M12用)、ボックス販売(入数100個)

対応規格(参考) 六角ボルト頭 	二面幅 S	対角 (e)	深さ (A)	厚さ t	ボックス販売		パック販売	
					品番	入数	品番	入数
M3	5	5.77	3	1.0	HL  R3-B	100	HL  R3-P	10
M4	6.5	7.51	4	1.0	HL  R4-B	100	HL  R4-P	10
M5	7.5	8.66	4	1.0	HL  R5-B	100	HL  R5-P	10
M6	9.5	10.97	5	1.2	HL  R6-B	100	HL  R6-P	10
M8	12.5	14.43	7	1.2	HL  R8-B	100	HL  R8-P	10
M10	16.5	19.05	8	1.5	HL  R10-B	100	HL  R10-P	10
M12	18.5	21.36	10	1.5	HL  R12-B	100	HL  R12-P	10
M16	23.5	27.14	13	1.5	HL  R16-B	100	HL  R16-P	10
M20	29.5	34.06	16	1.5	HL  R20-B	100	HL  R20-P	10
M24	35.5	40.99	19	2.0	HL  R24-B	100	HL  R24-P	10

※成形品のため、寸法にばらつきが出る場合がございます。  
※対応規格は参考です。



ボルト・ナットの保護にご使用いただけます。接触によるけがを防止します。



■ 材質：ポリ塩化ビニル PVC

単位：mm

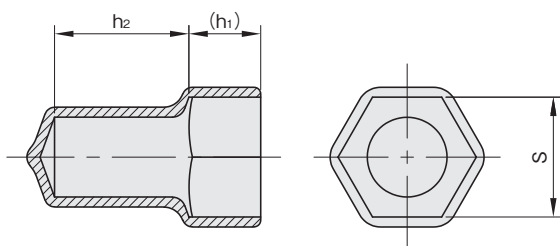

ボルト・ナットの安全キャップに



- 保護キャップ 
- トリム&トリムシール 
- ラバーシール 
- ハンパフロ 
- ラインプロ 
- 樹脂プレート 

- 丸タイプ
- 六角ボルト頭用
- ボルト・ナット用**
- Lアングル(R無)用
- Lアングル(R付)用
- コーナー用
- フラットバー用
- 四角タイプ

対応規格(参考)				ボックス販売		パック販売	
Mねじ 	二面幅 S	深さ (h1)	深さ h2	品番	入数	品番	入数
M6	9.5	5.5	9.5	<b>HLEP6-B</b>	50	<b>HLEP6-P</b>	1
M8	12	6.4	10.4	<b>HLEP8-B</b>	50	<b>HLEP8-P</b>	1
M10	16	8.7	19.2	<b>HLEP10-B</b>	50	<b>HLEP10-P</b>	1
M12	18	10.3	20.7	<b>HLEP12-B</b>	50	<b>HLEP12-P</b>	1
M16	24	16	21	<b>HLEP16-B</b>	50	<b>HLEP16-P</b>	1
M20	30	18	25	<b>HLEP20-B</b>	50	<b>HLEP20-P</b>	1

※成形品のため、寸法にばらつきが出る場合がございます。  
 ※対応規格は参考です。



PVC

保護キャップ Lアングル(R無)用 **NEW**



- 保護キャップ
- トリム&トリムシール
- ラバーシール
- バンパープロ
- ラインプロ
- 樹脂プレート

- 丸タイプ
- 六角ボルト頭用
- ボルト・ナット用
- Lアングル(R無)用**
- Lアングル(R付)用
- コーナー用
- フラットバー用
- 四角タイプ

Lアングル(R無)の端部の保護にご使用いただけます。接触によるけがを防止します。色は全5色からお選びいただけます。



■ 材質：ポリ塩化ビニル PVC

単位：mm

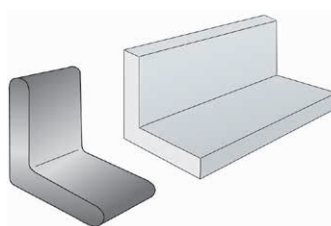
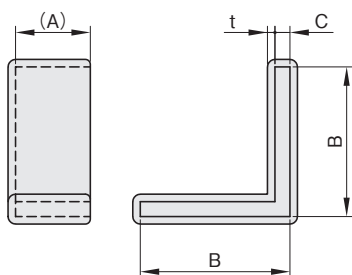

Lアングル(R無) 端部の保護に

色					
色記号	DP	RE	YE	GY	WH

色記号=黄:YE

注文例 HL **YE** LN 40X3-B

色=黄、幅B×C=40×3mm、ボックス販売(入数100個)

幅 B×C	深さ (A)	厚さ t	ボックス販売		パック販売	
			品番	入数	品番	入数
15×3	15	1.5	HL <input type="checkbox"/> LN15X3-B	100	HL <input type="checkbox"/> LN15X3-P	10
20×3	15	1.5	HL <input type="checkbox"/> LN20X3-B	100	HL <input type="checkbox"/> LN20X3-P	10
25×3	15	1.5	HL <input type="checkbox"/> LN25X3-B	100	HL <input type="checkbox"/> LN25X3-P	10
30×3	15	1.5	HL <input type="checkbox"/> LN30X3-B	100	HL <input type="checkbox"/> LN30X3-P	10
30×5	15	1.5	HL <input type="checkbox"/> LN30X5-B	100	HL <input type="checkbox"/> LN30X5-P	10
35×5	15	1.5	HL <input type="checkbox"/> LN35X5-B	100	HL <input type="checkbox"/> LN35X5-P	10
40×3	15	1.5	HL <input type="checkbox"/> LN40X3-B	100	HL <input type="checkbox"/> LN40X3-P	10
40×4	15	1.5	HL <input type="checkbox"/> LN40X4-B	100	HL <input type="checkbox"/> LN40X4-P	10
40×5	15	1.5	HL <input type="checkbox"/> LN40X5-B	100	HL <input type="checkbox"/> LN40X5-P	10
40×6	15	1.5	HL <input type="checkbox"/> LN40X6-B	100	HL <input type="checkbox"/> LN40X6-P	10
50×3	15	1.5	HL <input type="checkbox"/> LN50X3-B	100	HL <input type="checkbox"/> LN50X3-P	10
50×4	15	1.5	HL <input type="checkbox"/> LN50X4-B	100	HL <input type="checkbox"/> LN50X4-P	10
50×5	15	1.5	HL <input type="checkbox"/> LN50X5-B	100	HL <input type="checkbox"/> LN50X5-P	10
50×6	15	1.5	HL <input type="checkbox"/> LN50X6-B	100	HL <input type="checkbox"/> LN50X6-P	10

\*成形品のため、寸法にばらつきが出る場合がございます。



PVC

# 保護キャップ Lアングル(R付)用



Lアングル(R付)の端部の保護にご使用いただけます。接触によるけがを防止します。  
色は全5色からお選びいただけます。



■ 材質：ポリ塩化ビニル PVC

単位：mm

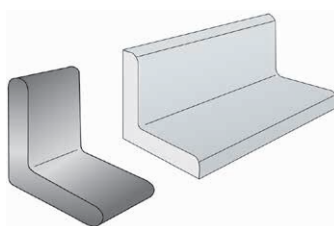
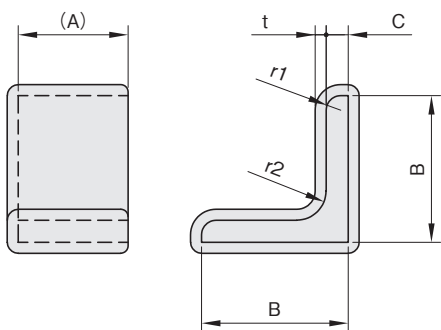

Lアングル(R付)端部の保護に



色	黒	赤	黄	灰	白
色記号	DP	RE	YE	GY	WH

色記号=黄:YE

注文例 HL **YE** L 40X3-B

色=黄、幅B×C=40×3mm、ボックス販売(入数100個)

幅 B×C	深さ (A)	角R r1	角R r2	厚さ t	ボックス販売		パック販売	
					品番	入数	品番	入数
20×3	15	R2	R4	1.5	HL <input type="checkbox"/> L20X3-B	100	HL <input type="checkbox"/> L20X3-P	10
30×3	15	R2	R4	1.5	HL <input type="checkbox"/> L30X3-B	100	HL <input type="checkbox"/> L30X3-P	10
40×3	15	R2	R4.5	1.5	HL <input type="checkbox"/> L40X3-B	100	HL <input type="checkbox"/> L40X3-P	10
40×5	15	R3	R4.5	1.5	HL <input type="checkbox"/> L40X5-B	100	HL <input type="checkbox"/> L40X5-P	10
50×4	15	R3	R6.5	1.5	HL <input type="checkbox"/> L50X4-B	100	HL <input type="checkbox"/> L50X4-P	10
50×6	15	R4.5	R6.5	1.5	HL <input type="checkbox"/> L50X6-B	100	HL <input type="checkbox"/> L50X6-P	10

※成形品のため、寸法にばらつきが出る場合がございます。

- 保護キャップ
- トリム&トリムシール
- ラバーシール
- バンパーフロ
- ラインプロ
- 樹脂プレート

- 丸タイプ
- 六角ボルト頭用
- ボルト・ナット用
- Lアングル(R無)用
- Lアングル(R付)用**
- コーナー用
- フラットバー用
- 四角タイプ

価格のご確認や  
サンプルのご請求はこちら ▶  
[www.iwata-fa.jp](http://www.iwata-fa.jp)



- 保護キャップ
- トリム&トリムシール
- ラバーシール
- パンパンプ
- ラインプロ
- 樹脂プレート

- 丸タイプ
- 六角ボルト頭用
- ボルト・ナット用
- Lアングル(R無)用
- Lアングル(R付)用
- コーナー用**
- フラットバー用
- 四角タイプ

板金やフラットバーなどの角部の保護にご使用いただけます。接触によるけがを防止します。ベース板の角部に取り付けることで、ゴム脚のように床や台の傷も防止します。



■ 材質：ポリ塩化ビニル PVC

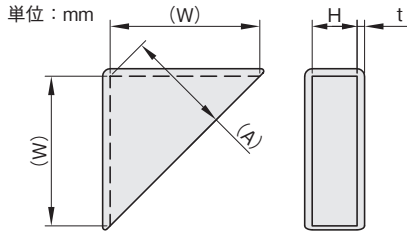

色					
色記号	DP	RE	YE	GY	WH

色記号=黄:YE

注 文 例 **HL** **YE** **C 6X30-B**

色=黄、幅H=6、辺長さW=30、ボックス販売(入数100個)

幅 H	辺長さ W	深さ (A)	厚さ t	ボックス販売		パック販売	
				品番	入数	品番	入数
3	30	21.2	1.5	HL <input type="checkbox"/> C3X30-B	100	HL <input type="checkbox"/> C3X30-P	10
4	30	21.2	1.5	HL <input type="checkbox"/> C4X30-B	100	HL <input type="checkbox"/> C4X30-P	10
5	30	21.2	1.5	HL <input type="checkbox"/> C5X30-B	100	HL <input type="checkbox"/> C5X30-P	10
6	30	21.2	1.5	HL <input type="checkbox"/> C6X30-B	100	HL <input type="checkbox"/> C6X30-P	10
8	30	21.2	1.5	HL <input type="checkbox"/> C8X30-B	100	HL <input type="checkbox"/> C8X30-P	10
9	30	21.2	1.5	HL <input type="checkbox"/> C9X30-B	100	HL <input type="checkbox"/> C9X30-P	10
10	30	21.2	1.5	HL <input type="checkbox"/> C10X30-B	100	HL <input type="checkbox"/> C10X30-P	10
12	30	21.2	1.5	HL <input type="checkbox"/> C12X30-B	100	HL <input type="checkbox"/> C12X30-P	10
16	30	21.2	1.5	HL <input type="checkbox"/> C16X30-B	100	HL <input type="checkbox"/> C16X30-P	10
19	30	21.2	1.5	HL <input type="checkbox"/> C19X30-B	100	HL <input type="checkbox"/> C19X30-P	10
22	30	21.2	1.5	HL <input type="checkbox"/> C22X30-B	100	HL <input type="checkbox"/> C22X30-P	10
25	30	21.2	1.5	HL <input type="checkbox"/> C25X30-B	100	HL <input type="checkbox"/> C25X30-P	10
3	50	35.4	1.5	HL <input type="checkbox"/> C3X50-B	100	HL <input type="checkbox"/> C3X50-P	10
4	50	35.4	1.5	HL <input type="checkbox"/> C4X50-B	100	HL <input type="checkbox"/> C4X50-P	10
5	50	35.4	1.5	HL <input type="checkbox"/> C5X50-B	100	HL <input type="checkbox"/> C5X50-P	10
6	50	35.4	1.5	HL <input type="checkbox"/> C6X50-B	100	HL <input type="checkbox"/> C6X50-P	10
8	50	35.4	1.5	HL <input type="checkbox"/> C8X50-B	100	HL <input type="checkbox"/> C8X50-P	10
9	50	35.4	1.5	HL <input type="checkbox"/> C9X50-B	100	HL <input type="checkbox"/> C9X50-P	10
10	50	35.4	1.5	HL <input type="checkbox"/> C10X50-B	100	HL <input type="checkbox"/> C10X50-P	10
12	50	35.4	1.5	HL <input type="checkbox"/> C12X50-B	100	HL <input type="checkbox"/> C12X50-P	10
16	50	35.4	1.5	HL <input type="checkbox"/> C16X50-B	100	HL <input type="checkbox"/> C16X50-P	10
19	50	35.4	1.5	HL <input type="checkbox"/> C19X50-B	100	HL <input type="checkbox"/> C19X50-P	10
22	50	35.4	1.5	HL <input type="checkbox"/> C22X50-B	100	HL <input type="checkbox"/> C22X50-P	10
25	50	35.4	1.5	HL <input type="checkbox"/> C25X50-B	100	HL <input type="checkbox"/> C25X50-P	10

※成形品のため、寸法にばらつきが出る場合がございます。



フラットバー（平鋼）端部の保護にご使用いただけます。接触によるけがを防止します。色は全5色からお選びいただけます。



■ 材質：ポリ塩化ビニル PVC

単位：mm

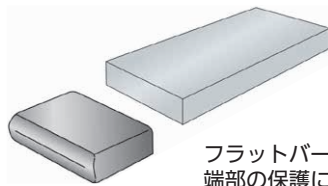
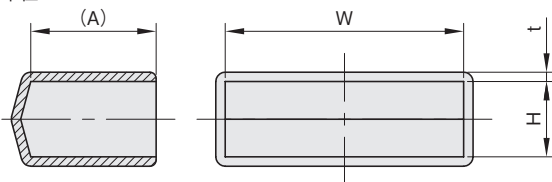

フラットバー（平鋼）  
端部の保護に



色 黒 赤 黄 灰 白

色記号 DP RE YE GY WH

色記号=黄:YE

色=黄、幅H×W=6×25mm、ボックス販売（入数100個）

注文例 HL **YE** F 6X25-B

幅 H×W	深さ (A)	厚さ t	ボックス販売		パック販売	
			品番	入数	品番	入数
3×25	15	1.5	HL <input type="checkbox"/> F3X25-B	100	HL <input type="checkbox"/> F3X25-P	10 <span style="color:red">NEW</span>
3×30	15	1.5	HL <input type="checkbox"/> F3X30-B	100	HL <input type="checkbox"/> F3X30-P	10
4×50	15	1.5	HL <input type="checkbox"/> F4X50-B	100	HL <input type="checkbox"/> F4X50-P	10
5×50	15	1.5	HL <input type="checkbox"/> F5X50-B	100	HL <input type="checkbox"/> F5X50-P	10
6×25	15	1.5	HL <input type="checkbox"/> F6X25-B	100	HL <input type="checkbox"/> F6X25-P	10
6×32	15	1.5	HL <input type="checkbox"/> F6X32-B	100	HL <input type="checkbox"/> F6X32-P	10
6×50	15	1.5	HL <input type="checkbox"/> F6X50-B	100	HL <input type="checkbox"/> F6X50-P	10
9×19	15	1.5	HL <input type="checkbox"/> F9X19-B	100	HL <input type="checkbox"/> F9X19-P	10
9×50	15	1.5	HL <input type="checkbox"/> F9X50-B	100	HL <input type="checkbox"/> F9X50-P	10
12×38	20	1.5	HL <input type="checkbox"/> F12X38-B	100	HL <input type="checkbox"/> F12X38-P	10
12×50	20	1.5	HL <input type="checkbox"/> F12X50-B	100	HL <input type="checkbox"/> F12X50-P	10
16×19	20	1.5	HL <input type="checkbox"/> F16X19-B	100	HL <input type="checkbox"/> F16X19-P	10
16×25	20	1.5	HL <input type="checkbox"/> F16X25-B	100	HL <input type="checkbox"/> F16X25-P	10
16×32	20	1.5	HL <input type="checkbox"/> F16X32-B	100	HL <input type="checkbox"/> F16X32-P	10
19×38	25	1.5	HL <input type="checkbox"/> F19X38-B	100	HL <input type="checkbox"/> F19X38-P	10
25×38	25	1.5	HL <input type="checkbox"/> F25X38-B	100	HL <input type="checkbox"/> F25X38-P	10
25×50	25	1.5	HL <input type="checkbox"/> F25X50-B	100	HL <input type="checkbox"/> F25X50-P	10

※ 成形品のため、寸法にばらつきが出る場合がございます。

- 保護キャップ
- トリム&トリムシール
- ラバーシール
- ハンパフロ
- ラインプロ
- 樹脂プレート

- 丸タイプ
- 六角ボルト頭用
- ボルト・ナット用
- Lアングル(R無)用
- Lアングル(R付)用
- コーナー用
- フラットバー用**
- 四角タイプ



# PVC 保護キャップ 四角タイプ



- 保護キャップ
- トリム&トリムシール
- ラバーシール
- パンパンプロ
- ラインプロ
- 樹脂プレート

- 丸タイプ
- 六角ボルト頭用
- ボルト・ナット用
- Lアングル(R無)用
- Lアングル(R付)用
- コーナー用
- フラットバー用
- 四角タイプ**

角シャフトや角パイプ、アルミフレーム端部などの保護キャップとしてご使用いただけます。接触によるけがを防止します。



■ 材質：ポリ塩化ビニル PVC

単位：mm

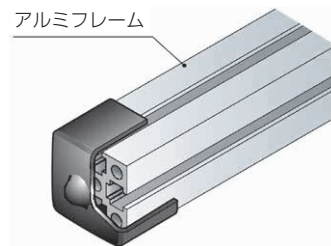
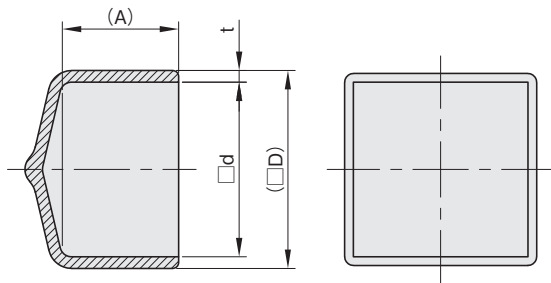

アルミフレームの端部に

色   
黒

内径 □d	外径 □D	深さ (A)	厚さ t	ボックス販売		バック販売	
				品番	入数	品番	入数
10	13	15	1.5	HLHP100-B	100	HLHP100-P	10
12	15	15	1.5	HLHP120-B	100	HLHP120-P	10
15	18	15	1.5	HLHP150-B	100	HLHP150-P	10
20	24	20	2.0	HLHP200-B	100	HLHP200-P	10
25	29	20	2.0	HLHP250-B	100	HLHP250-P	10
30	34	20	2.0	HLHP300-B	100	HLHP300-P	10
35	39	20	2.0	HLHP350-B	100	HLHP350-P	10
40	44	20	2.0	HLHP400-B	100	HLHP400-P	10

※成形品のため、寸法にばらつきが出る場合がございます。

